



**8 Incendios
registrados**



**289 Focos de
calor**



BOLETÍN SEMANAL N° 08 – DZ 13

CONDICIONES ATMOSFÉRICAS DE INCENDIOS FORESTALES

Este reporte ha sido elaborado por la Dirección Zonal 13 (Puno) del SENAMHI, con el apoyo del SERFOR. Tiene como objetivo avisar a las personas y autoridades en Puno, facilitando la implementación de medidas preventivas, la movilización de recursos de emergencia y la educación comunitaria para reducir el riesgo de incendios forestales en las zonas que compete a las direcciones zonales.

INFORME:

del 10 de Julio al 16 de Julio

CONDICIONES ATMOSFERICAS ESPERADAS:

del 17 de Julio al 24 de Julio

RESUMEN SEMANAL

del 10 de Julio al 16 de Julio

Mapa de condiciones atmosféricas de Incendios Forestales (IF), registro de incendios forestales y focos de calor.

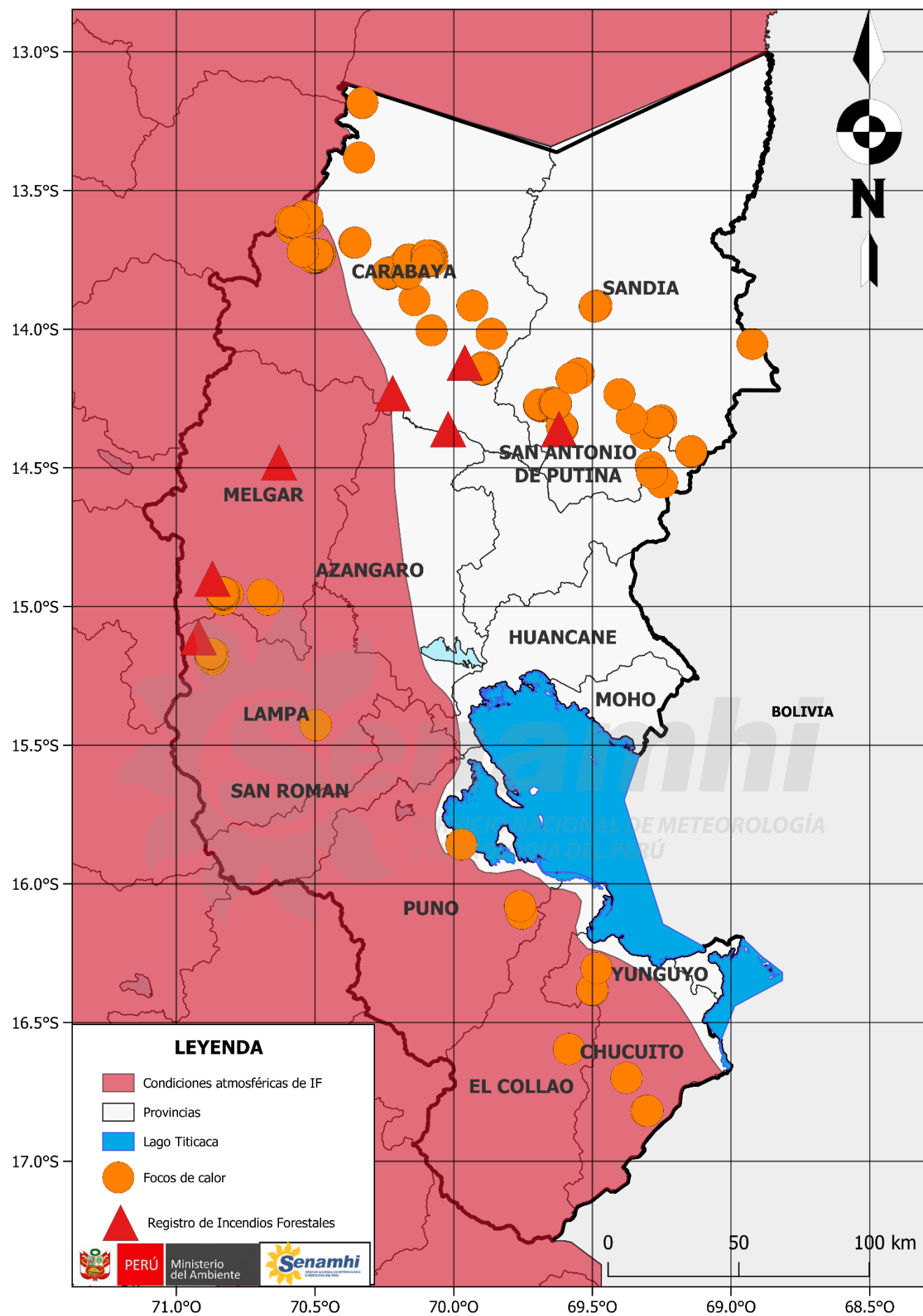

Se observa el área de las condiciones atmosféricas de incendios forestales que se esperaban para la semana en cuestión, sombreado de rojo principalmente en el altiplano y valles interandinos parte occidental, llegando a coincidir con los registros de IF.

Por otro lado, la mayor concentración de focos de calor estuvo en el altiplano parte occidental y selva, afectando principalmente en la selva con mayor densidad de focos.

Finalmente, llegaron a registrarse 8 incendios forestal coincidentes con el el área roja pronosticada durante la semana en referencia.



FOCO DE CALOR

Es una anomalía térmica registrada por el satélite.

DISTRIBUCIÓN DE FOCOS DE CALOR POR DEPARTAMENTOS DEL SUR

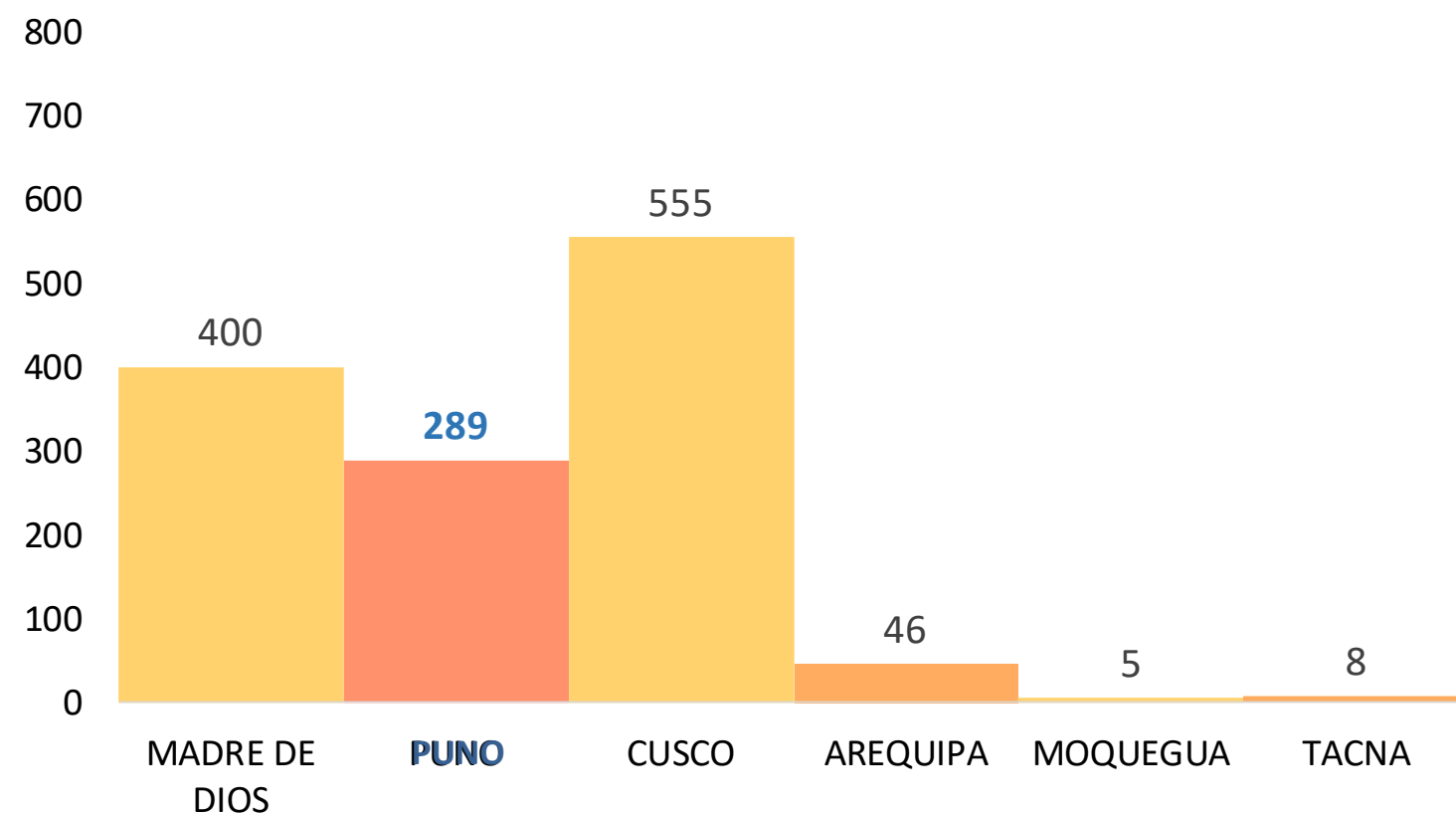

TOTAL DE FOCOS DE CALOR (REGIÓN SUR): 1303

Fuente SERFOR



INCENDIO REGISTRADO

Es la emergencia de incendio forestal reportado por el INDECI.

8 INCENDIOS REGISTRADOS CON MAYOR AREA, POR INDECI Y COES MININTER

FECHA	DEPARTAMENTO	PROVINCIA	DISTRITO	ÁREA (ha)
10-Jul	Puno	Carabaya	Crucero	10
11-Jul	Puno	Carabaya	Usicayos	92.6
13-Jul	Puno	Melgar	Cupi	15
13-Jul	Puno	Melgar	Nuñoa	2
15-Jul	Puno	Melgar	Cupi	57
15-Jul	Puno	Carabaya	Ajoyani	0.03
13-Jul	Puno	Lampa	Ocuviri	30



Se recomienda:

Reducir la quema y evitar la propagación de fuego no deseado y no controlado en áreas con vegetación, incluyendo bosques, pastizales, malezas, matorrales y otro tipo de plantas.

Elaboración: SENAMHI

Consultar la web de INDECI: [Registro de Emergencias a nivel nacional](#)

CONDICIONES ESPERADAS

del 17 de Julio al 24 de Julio

Temperatura y Humedad

En la selva de Puno, se mantiene la humedad debajo de sus condiciones normales por lo cual pueden aumentar las temperaturas durante estos días. En el altiplano norte, se esperan cielos con nubosidad y humedad baja, lo que favorecerá a mantener y elevar ligeramente las temperaturas diurnas hasta el final del periodo. Sin embargo, en el altiplano centro, la disminución de la humedad generará escasa nubosidad, aumentando así las temperaturas diurnas. Por otro lado, en el altiplano sur, se espera menor humedad que el resto del altiplano, por lo cual se esperan cielos mas despejados y mayores temperaturas diurnas.

Viento

Todas estas condiciones se verifican en el mapa de áreas rojas, los vientos son los vectores azules cuanto mas grande el vector mayor su intensidad. Respecto del área roja en el altiplano norte se mantendrán las mayores intensidades de viento que del resto de la región provenientes del noroeste son vientos secos, pero también vientos del norte, con poca humedad para esta temporada. En el altiplano centro, los mayores ingresos son del noroeste provenientes de la zona lago.

Precipitaciones

En el altiplano norte y calles interandinos se esperan precipitaciones significativas cerca a su zona cordillera en localidades como la rinconada día sábado y con mas intensidad martes 22 y miércoles 23. Cabe mencionar que el días sábado se presentaron lluvias en gran parte del altiplano, pero días posteriores se esperan días despejados, lo cual compensaría para condiciones atmosféricas para IF, como se plantea en los mapas de áreas rojas de la parte inferior con mas detalle.

Provincias involucradas

Puno: Carabaya, Sandia, Melgar, Azángaro, Putina, Lampa, San Román, Huancané, Puno, El Collao y Chucuito.

Avisos meteorológicos vigentes

[Ir a Avisos meteorológicos - SENAMHI](#)

Condiciones atmosféricas de incendios forestales del 17 de Julio al 24 de Julio del 2025, a nivel nacional y regional

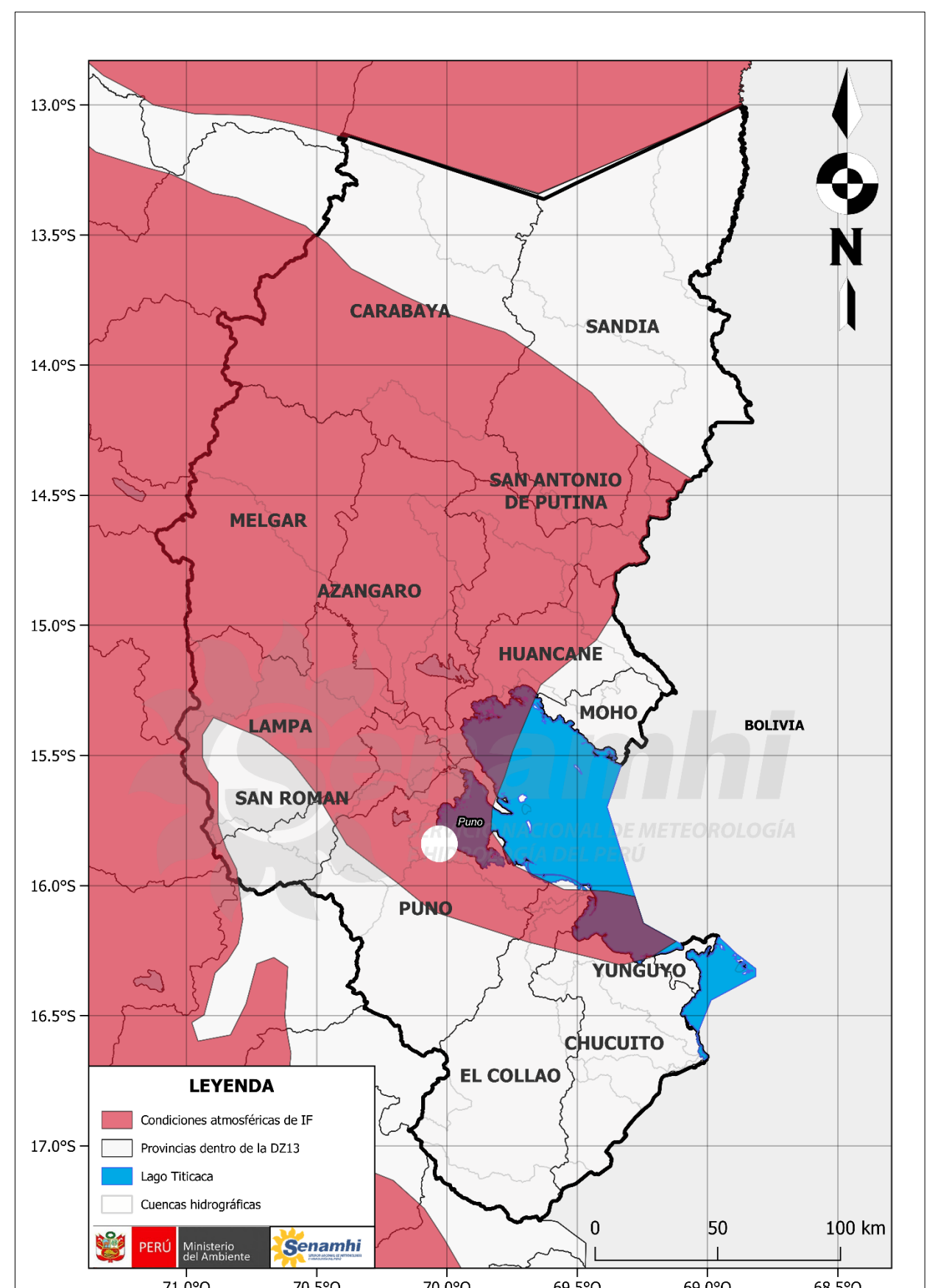
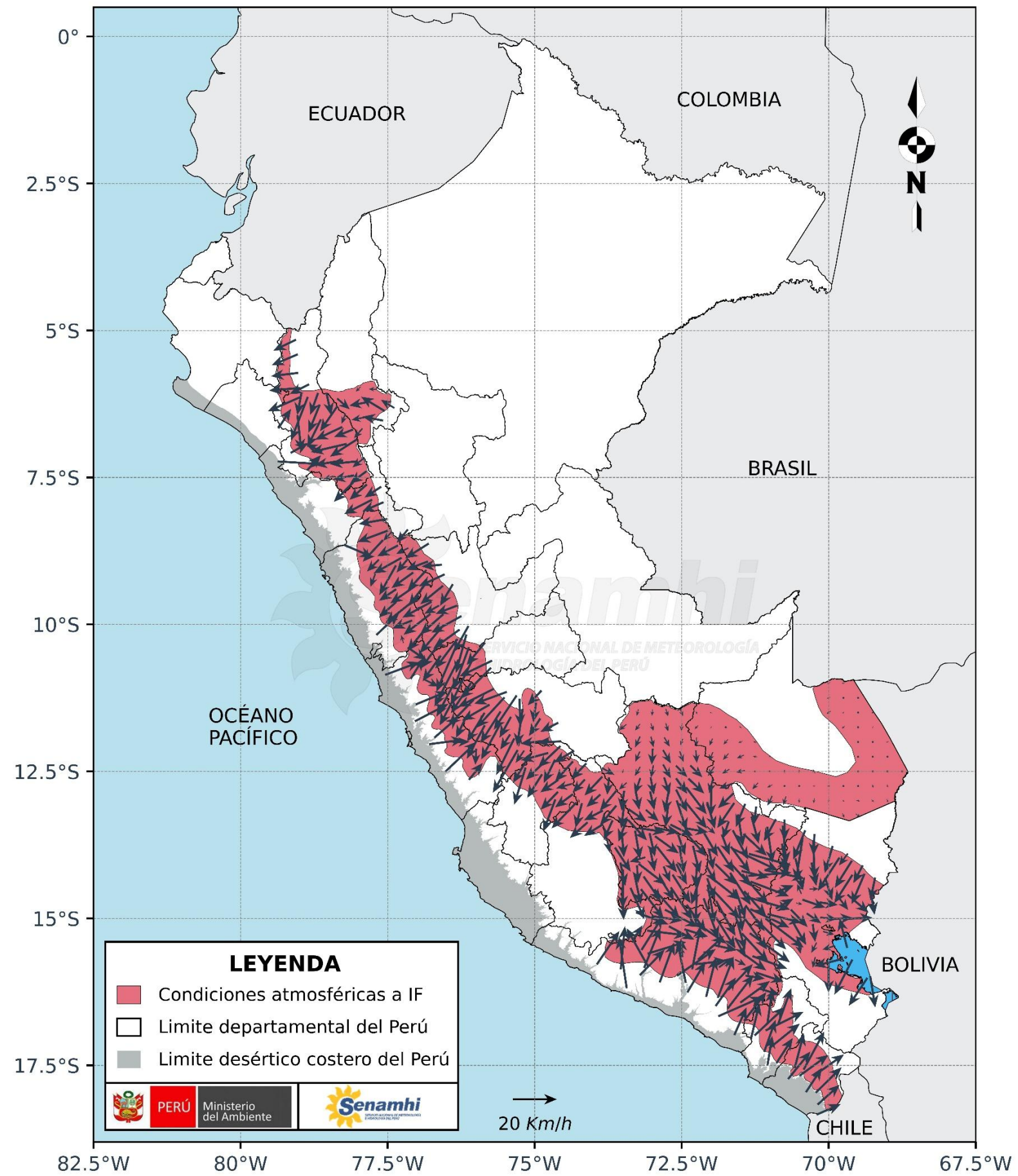

Dirección de Meteorología y Evaluación Ambiental Atmosférica

Julio Ernesto Urbiola del Carpio

jurbiola@senamhi.gob.pe

Subdirección de Predicción Meteorológica

Piero Rodrigo Rivas Quispe

privas@senamhi.gob.pe

Dirección Zonal 13 – Puno

Sixto Flores Sancho

sflores@senamhi.gob.pe

Patrick Josef Flores Galván

paflores@senamhi.gob.pe

Dirección:

Jr. Carlos Rubina 158-B , Puno.

Contacto:

Teléfono: 051-200021

El boletín semanal de incendios forestales se encuentra en:

<https://www.senamhi.gob.pe/site/incendio/?p=boletines-semanales-incendios&blt=dz13>

Revise los avisos de condiciones atmosféricas de incendios forestales en:

<https://www.senamhi.gob.pe/site/incendio/?p=aviso-incendio>

Próxima actualización: 24 de julio del 2025

Encuesta de satisfacción:

<https://forms.gle/R4M89L4AUSeipNeX8>

