

BOLETÍN SEMANAL DE CONDICIONES ATMOSFÉRICAS FAVORABLES A INCENDIOS FORESTALES

CONDICIONES FAVORABLES

Del 08 al 14 de
septiembre
del 2022



Estación Junín, Junín 25-08-2022

COMPARACIÓN SEMANAL DE ÁREA CON CONDICIONES FAVORABLES vs REGISTROS

Semana del 01 al 07 de septiembre del 2022

Esta imagen muestra un comparativo entre el mapa de condiciones favorables a Incendios Forestales y lo ocurrido en la realidad con respecto al registro de Incendios Forestales y Focos de Calor.

Se observa que en el centro del Perú, los mayores registros de Incendios Forestales se presentaron en el departamento de Huancavelica. El mayor acumulado de focos de calor se presentó en la selva centro norte

En relación al área pronosticada se presentó incendios forestales en los departamentos de Ayacucho, Huancavelica, Junín y Pasco.

NOTA

Foco de calor: Anomalía térmica detectada por el satélite.

Incendio registrado: Emergencia de incendio forestal reportado por INDECI

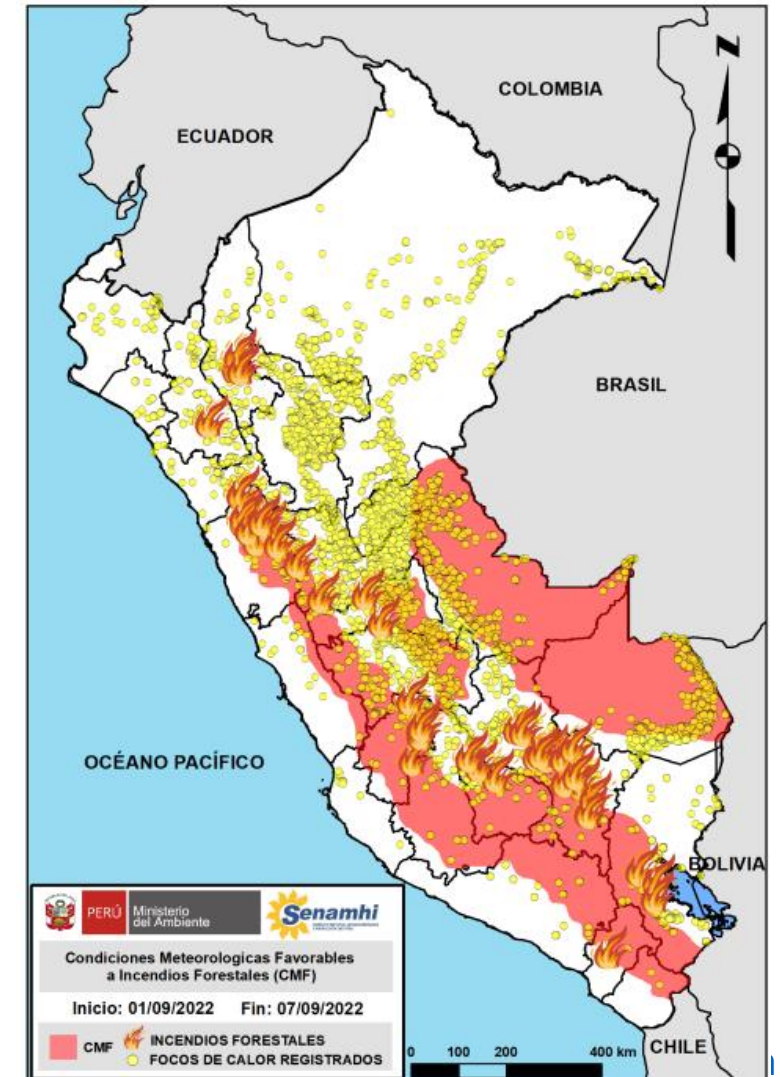

CONDICIONES FAVORABLES A INCENDIOS FORESTALES

Semana del 08 al 14 de septiembre del 2022

EN SIERRA Y SELVA CENTRAL, se esperan condiciones atmosféricas favorables para incendios forestales, principalmente en los departamentos de: Pasco, Junín, Huancavelica y Ayacucho; Se presentarán vientos que bordean los 20 km/h en sierra Centro, vientos convergentes (vientos que se encuentran). Asimismo, en selva alta central los vientos serán variables con velocidades cercanas a los 10 km/h. Además, estas regiones presentarán en promedio una humedad relativa inferior al 40% (condiciones secas); estas condiciones se mantendrán hasta el día 11; del 12 al 14 se prevé ingreso de humedad y lluvias entre ligeras y moderadas.

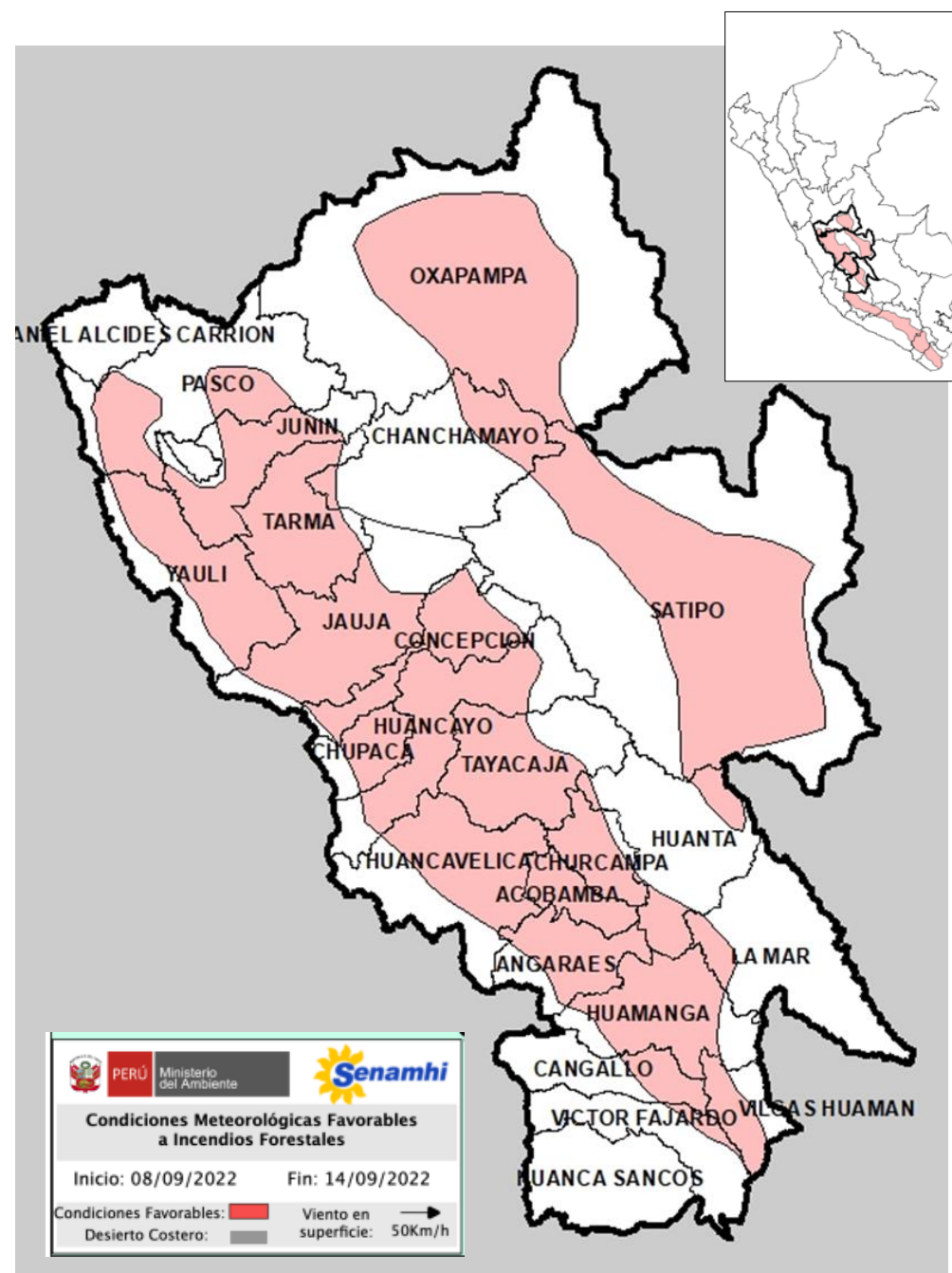

Dirección de Meteorología y Evaluación Ambiental
Atmosférica

Christian Pedro Yarlequé Galvez

cyarleque@senamhi.gob.pe

Subdirección de Predicción Meteorológica

Gabriela Teófila Rosas Benancio

grosas@senamhi.gob.pe

Dirección Zonal 11- Junín

Adam Yanina Ramos Cadillo

aramos@senamhi.gob.pe

El boletín semanal de incendios forestales lo encuentras en:

<https://www.senamhi.gob.pe/site/incendio/>

Para para mayor información sobre los avisos
meteorológicos, visite este link :

<http://www.senamhi.gob.pe/avisos>

Próxima actualización: **15/09/2021**



Servicio Nacional de Meteorología e Hidrología del Perú – SENAMHI

DZ 11-Junín

Jirón Tres de Marzo S/N Concepción, Junín



Pronóstico:

Analista Meteorológico

Consultas y sugerencias:

jniquen@senamhi.gob.pe