

BOLETÍN SEMANAL DE CONDICIONES ATMOSFÉRICAS FAVORABLES A INCENDIOS FORESTALES

CONDICIONES FAVORABLES

Del 01 al 07 de
septiembre
del 2022



Estación Junín, Junín 25-08-2022

COMPARACIÓN SEMANAL DE ÁREA CON CONDICIONES FAVORABLES vs REGISTROS

Semana del 25 al 31 de agosto 2022

Esta imagen muestra un comparativo entre el mapa de condiciones favorables a Incendios Forestales y lo ocurrido en la realidad con respecto al registro de Incendios Forestales y Focos de Calor.

Se observa que en el centro del Perú, los mayores registros de Incendios Forestales se presentaron en los departamentos de: Huancavelica con seis incendios forestales registrados, mientras que Ayacucho con dos incendios forestales registrados; los departamentos de Pasco y Junín registraron un incendio forestal cada uno. Por otro lado, el mayor acumulado de focos de calor se presentó en la selva y sierra, principalmente en la zona centro y norte.

NOTA

Foco de calor: Anomalía térmica detectada por el satélite.

Incendio registrado: Emergencia de incendio forestal reportado por INDECI

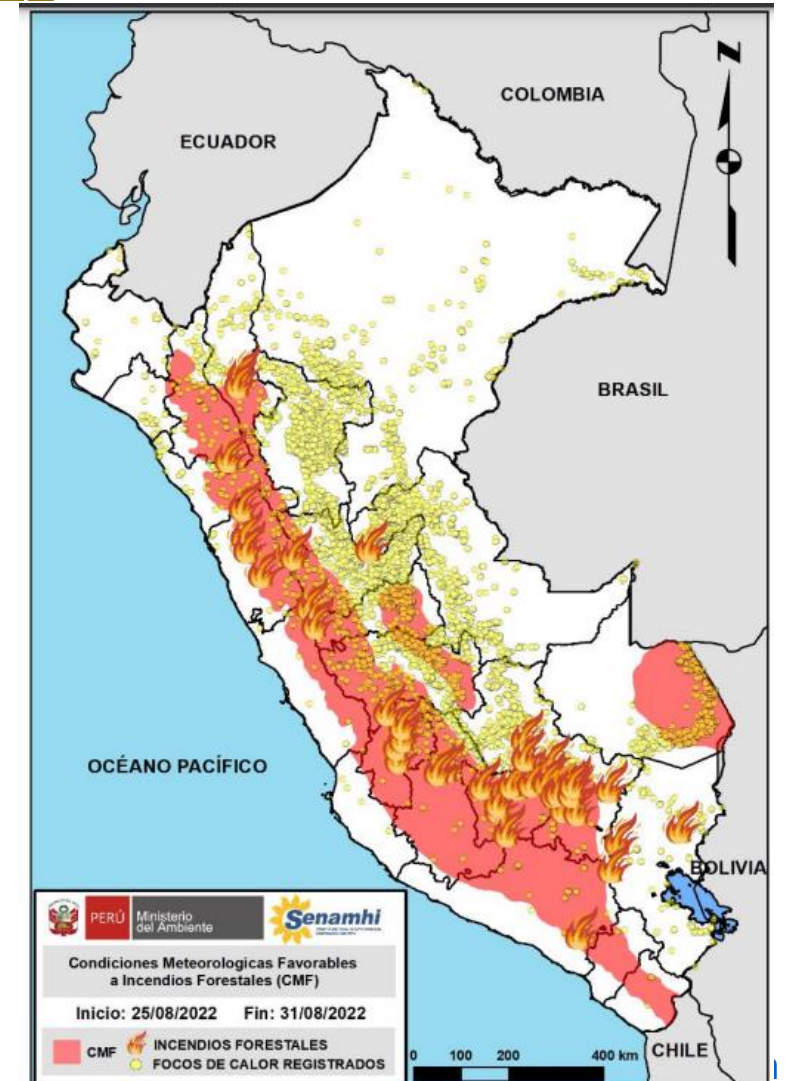

CONDICIONES FAVORABLES A INCENDIOS FORESTALES

Semana del 01 al 07 de septiembre del 2022

EN SIERRA Y SELVA CENTRAL, se esperan condiciones atmosféricas favorables para incendios forestales. En la sierra se presentarán vientos convergentes (vientos que se encuentran) con velocidades superiores a los 30 km/h, mientras que en la selva alta, los vientos serán variables con velocidades cercanas a 5 km/h en promedio. Además, la DZ11 presentará humedad relativa inferior al 40% (condiciones secas) en promedio. Cabe resaltar, que en la sierra presentará descenso de temperatura nocturna de acuerdo al aviso vigente N°171 de descenso de temperatura nocturna en la sierra; así mismo, para la selva central se presentará incremento de la temperatura diurna de acuerdo al aviso N°170 de incremento de la temperatura diurna en la selva

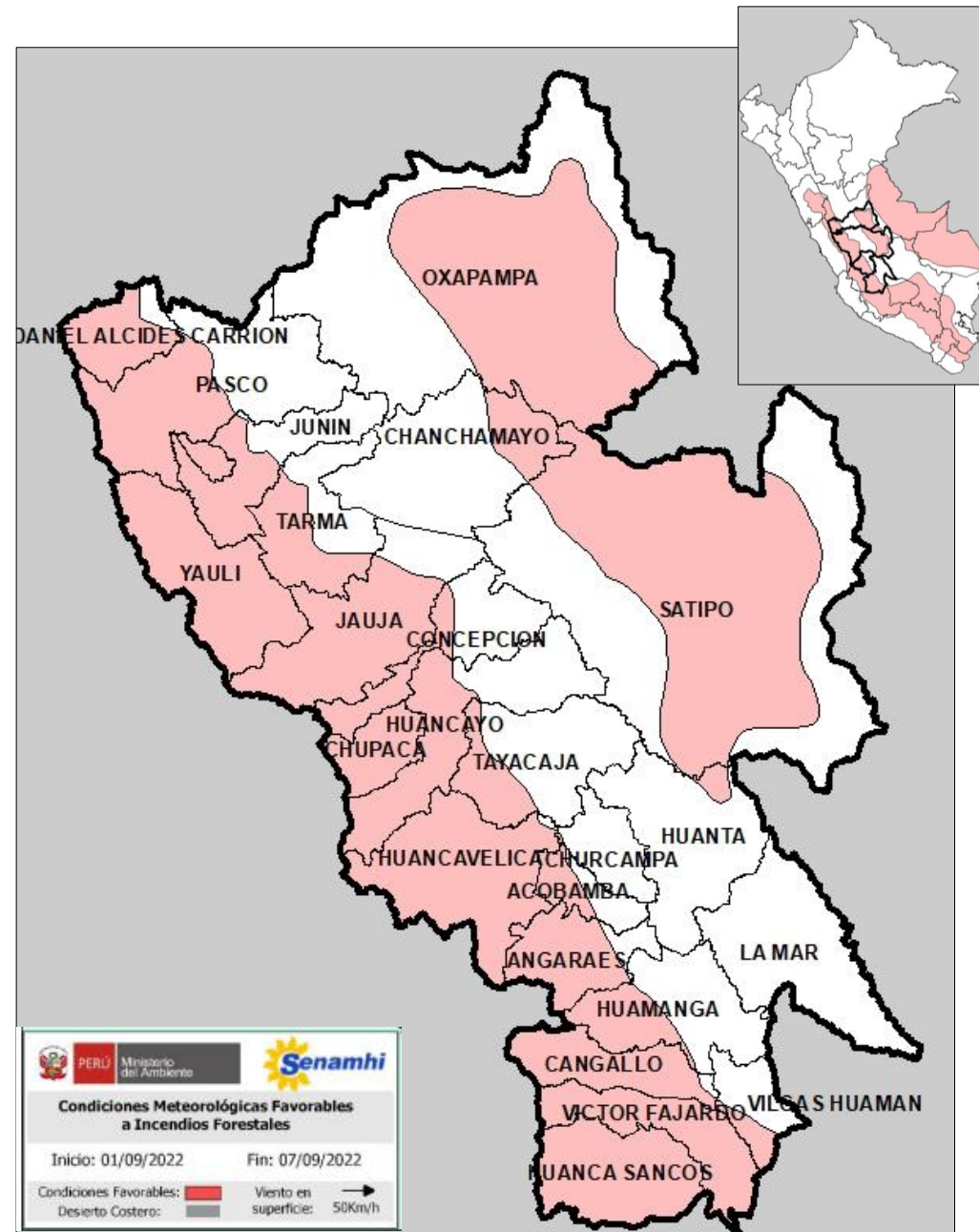

Dirección de Meteorología y Evaluación Ambiental
Atmosférica

Christian Pedro Yarlequé Galvez
cyarleque@senamhi.gob.pe

Subdirección de Predicción Meteorológica
Gabriela Teófila Rosas Benancio
grosas@senamhi.gob.pe

Dirección Zonal 11- Junín
Adam Yanina Ramos Cadillo
aramos@senamhi.gob.pe

El boletín semanal de incendios forestales lo encuentras en:
<https://www.senamhi.gob.pe/site/incendio/>

Para para mayor información sobre los avisos
meteorológicos, visite este link :
<http://www.senamhi.gob.pe/avisos>

Próxima actualización: **08/09/2021**



Servicio Nacional de Meteorología e Hidrología del Perú – SENAMHI

DZ 11-Junín

Jirón Tres de Marzo S/N Concepción, Junín



Pronóstico:

Analista Meteorológico

Consultas y sugerencias:

jniquen@senamhi.gob.pe