



**0 Incendio
registrados**



**965 Focos de
calor**



BOLETÍN SEMANAL N° 25 – DZ 10

CONDICIONES ATMOSFÉRICAS DE INCENDIOS FORESTALES

Este reporte ha sido elaborado por la Dirección Zonal 10 (Huánuco , Ucayali y la provincia de Tocache) del SENAMHI, con el apoyo del SERFOR. Tiene como objetivo avisar a las personas y autoridades en Huánuco, Ucayali, facilitando la implementación de medidas preventivas, la movilización de recursos de emergencia y la educación comunitaria para reducir el riesgo de incendios forestales en las zonas que compete a las direcciones zonales.

INFORME:

Del 30 de octubre al 5 de noviembre del 2025

CONDICIONES ATMOSFERICAS ESPERADAS:

Del 6 al 13 noviembre del 2025

RESUMEN SEMANAL

**Del 30 de octubre al 5 de noviembre
del 2025**

Mapa de condiciones atmosféricas de Incendios Forestales (IF), registro de incendios forestales y focos de calor.

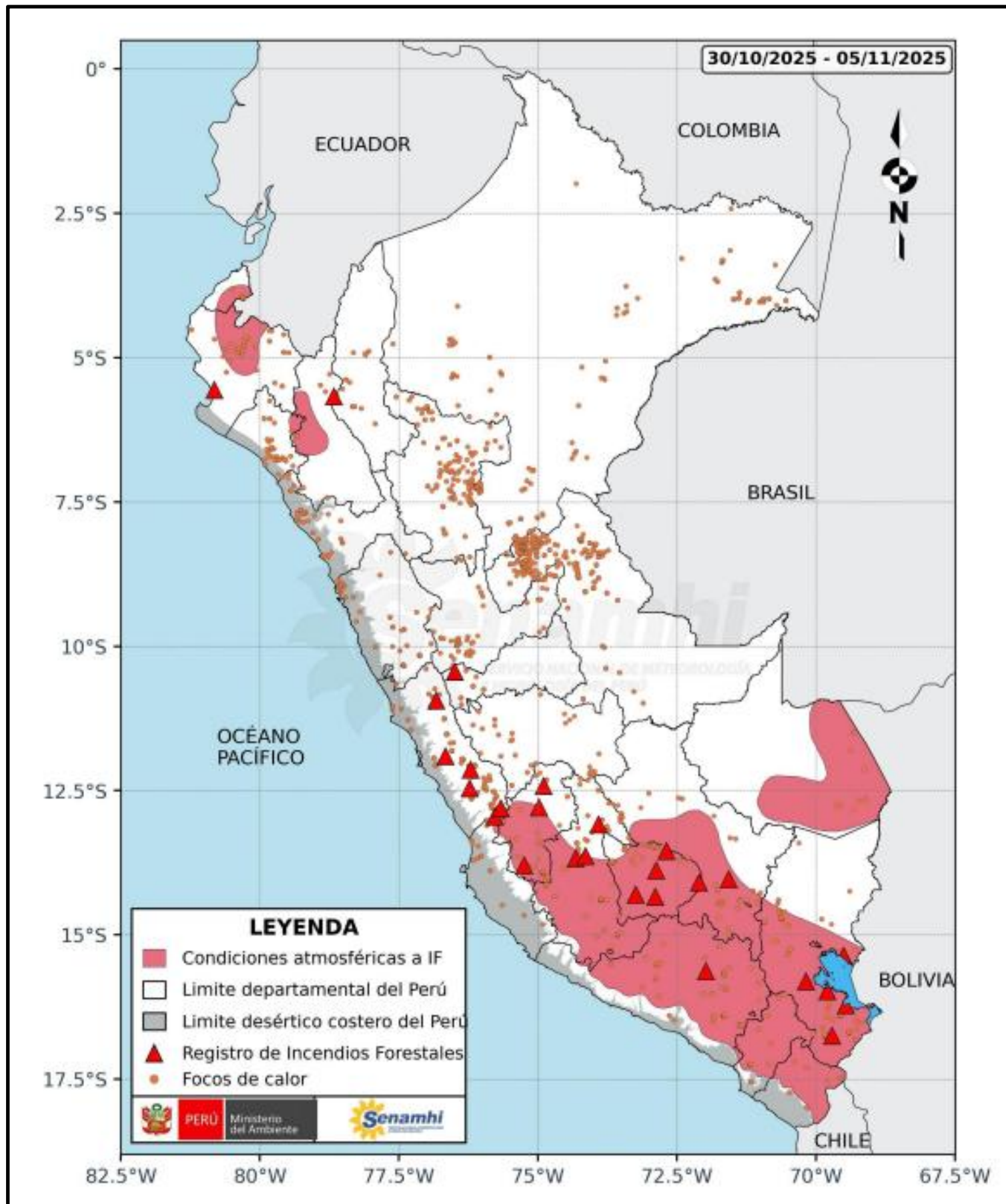

El mapa muestra las condiciones atmosféricas propicias para la ocurrencia y/o propagación de incendios forestales durante la semana analizada, representadas por áreas sombreadas en rojo claro. Estas condiciones se presentaron principalmente en la sierra sur y de manera localizada en la costa y sierra norte, así como en la selva sur.

Finalmente, no se registraron reportes de emergencias por incendios forestales en el ámbito de monitoreo de la Dirección Zonal 10 (Departamentos de Huánuco, Ucayali y la provincia de Tocache) durante la semana analizada.



FOCO DE CALOR

Es una anomalía térmica registrada por el satélite.

DISTRIBUCIÓN DE FOCOS DE CALOR POR DEPARTAMENTOS

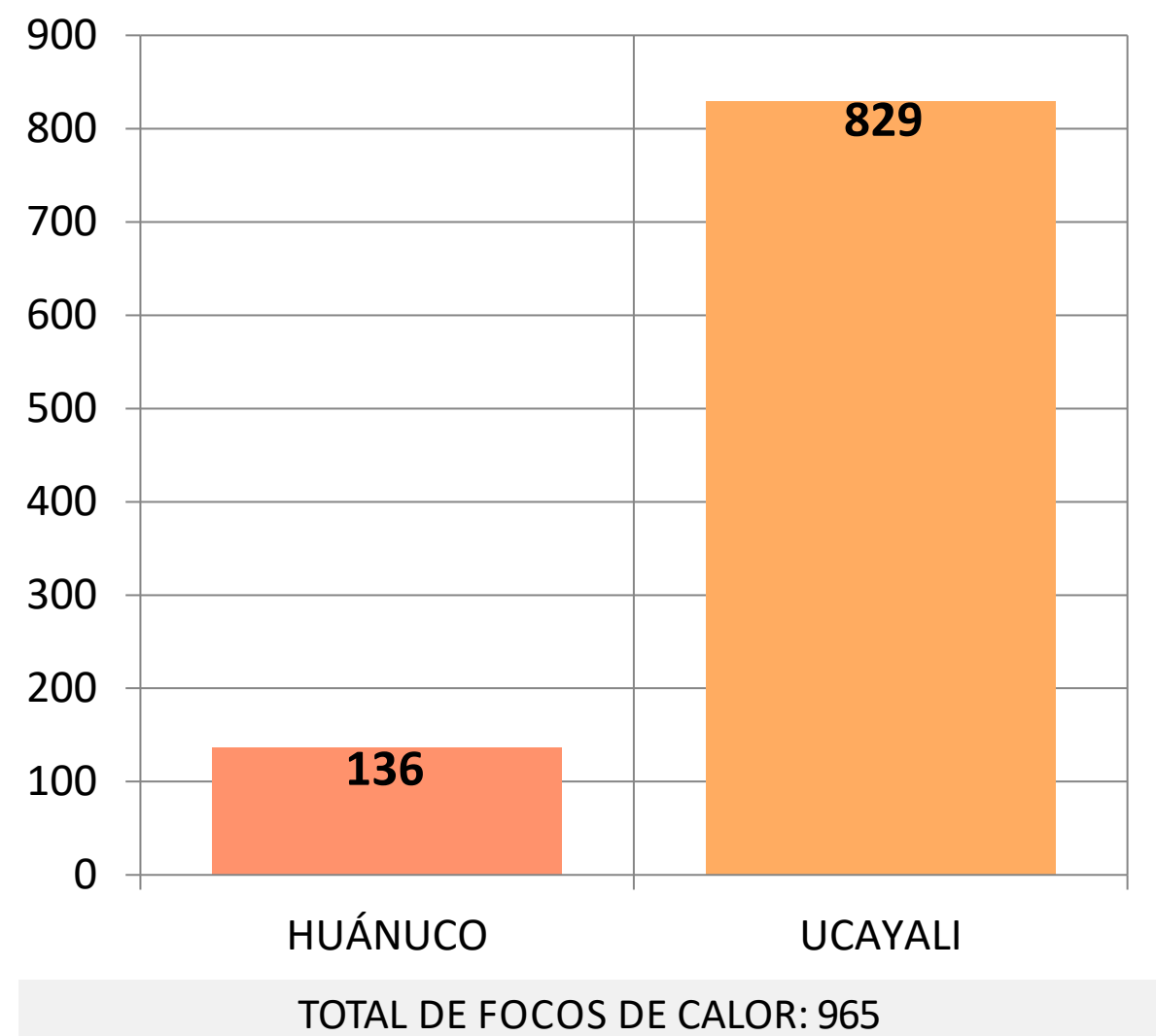

Fuente SERFOR



INCENDIO REGISTRADO

Es la emergencia de incendio forestal reportado por el INDECI.

0 INCENDIO, POR SINPAD - INDECI

Principales incendios:

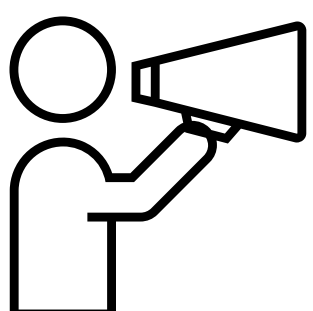

Se recomienda:

Reducir la quema y evitar la propagación de fuego no deseado y no controlado en áreas con vegetación, incluyendo bosques, pastizales, malezas, matorrales y otro tipo de plantas.

Elaboración: SENAMHI
Consultar la web de INDECI:

[Registro de Emergencias a nivel nacional](#)

CONDICIONES ESPERADAS

Del 6 al 13 noviembre del 2025

Condiciones atmosféricas de incendios forestales del 6 al 13 noviembre del 2025, a nivel nacional y regional:

Temperatura y Humedad

Se espera que las temperaturas diurnas se mantengan elevadas en la sierra central, hasta el 8 de noviembre. Estas condiciones estarán asociadas a la baja humedad y, en consecuencia, a la escasa cobertura nubosa. A partir del 8 de noviembre, con el ingreso del vigésimo sexto friaje en la selva, se espera que entre el 9 y el 11 de noviembre aumente el contenido de humedad en la atmósfera, lo que favorecería la formación de nubosidad y un descenso de las temperaturas diurnas hacia la vertiente oriental de la sierra.

Viento

En la sierra, se espera el predominio de vientos de dirección variable, con velocidades entre 15 y 30 km/h. Asimismo, durante las tardes, no se descartan ráfagas de viento superiores a 40 km/h. Asimismo, se prevé la ocurrencia de ráfagas de similar intensidad asociadas al desarrollo y/o presencia de tormentas eléctricas localizadas, las cuales se esperan durante todo el periodo de análisis, con mayor probabilidad entre el 9 y el 11 de noviembre en la sierra.

Precipitaciones

Se esperan precipitaciones localizadas de ligera a moderada intensidad, acompañadas de descargas eléctricas, principalmente en la vertiente oriental de la sierra durante el periodo de análisis. El 8 de noviembre ingresará el vigésimo sexto friaje por la selva sur, el cual aportará mayor contenido de humedad hacia el flanco oriental de la sierra, favoreciendo la ocurrencia de precipitaciones más intensas (tanto líquidas como sólidas), así como ráfagas de viento y descargas eléctricas. Estas condiciones se extenderán hasta el 11 de noviembre.

Provincias involucradas

No se considera condiciones atmosféricas favorables para incendios forestales para los departamentos de Huánuco y Ucayali

Avisos meteorológicos vigentes

[Ir a Avisos meteorológicos - SENAMHI](#)

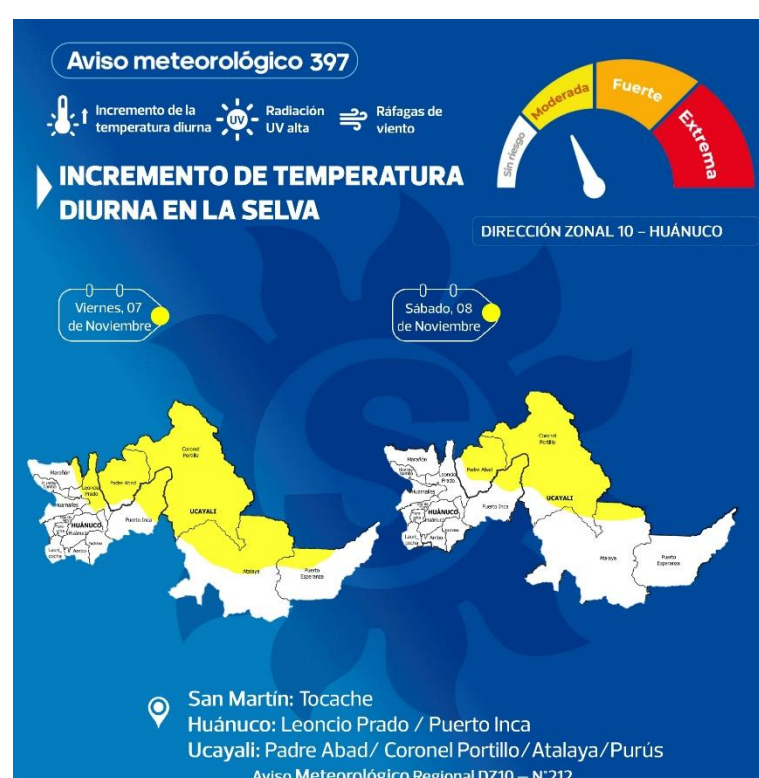
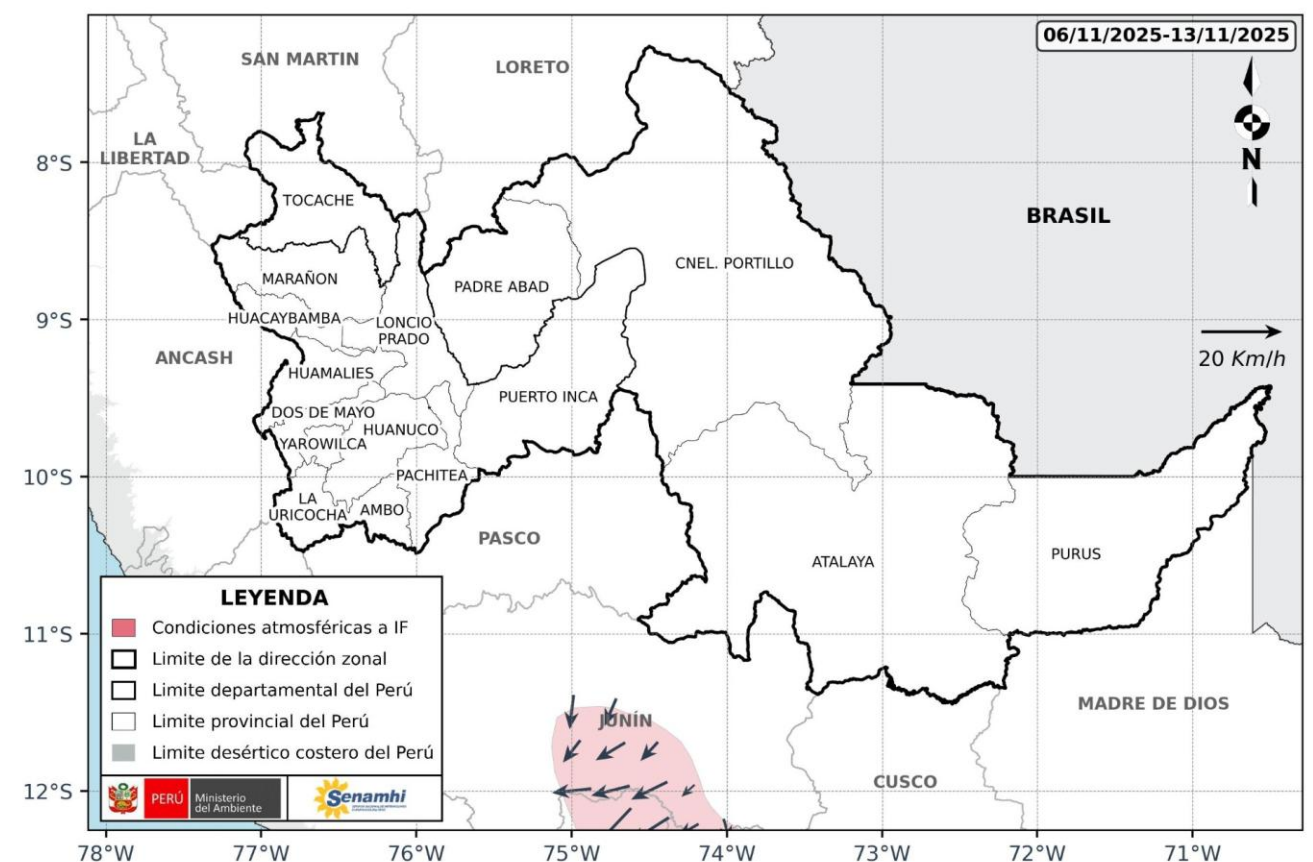
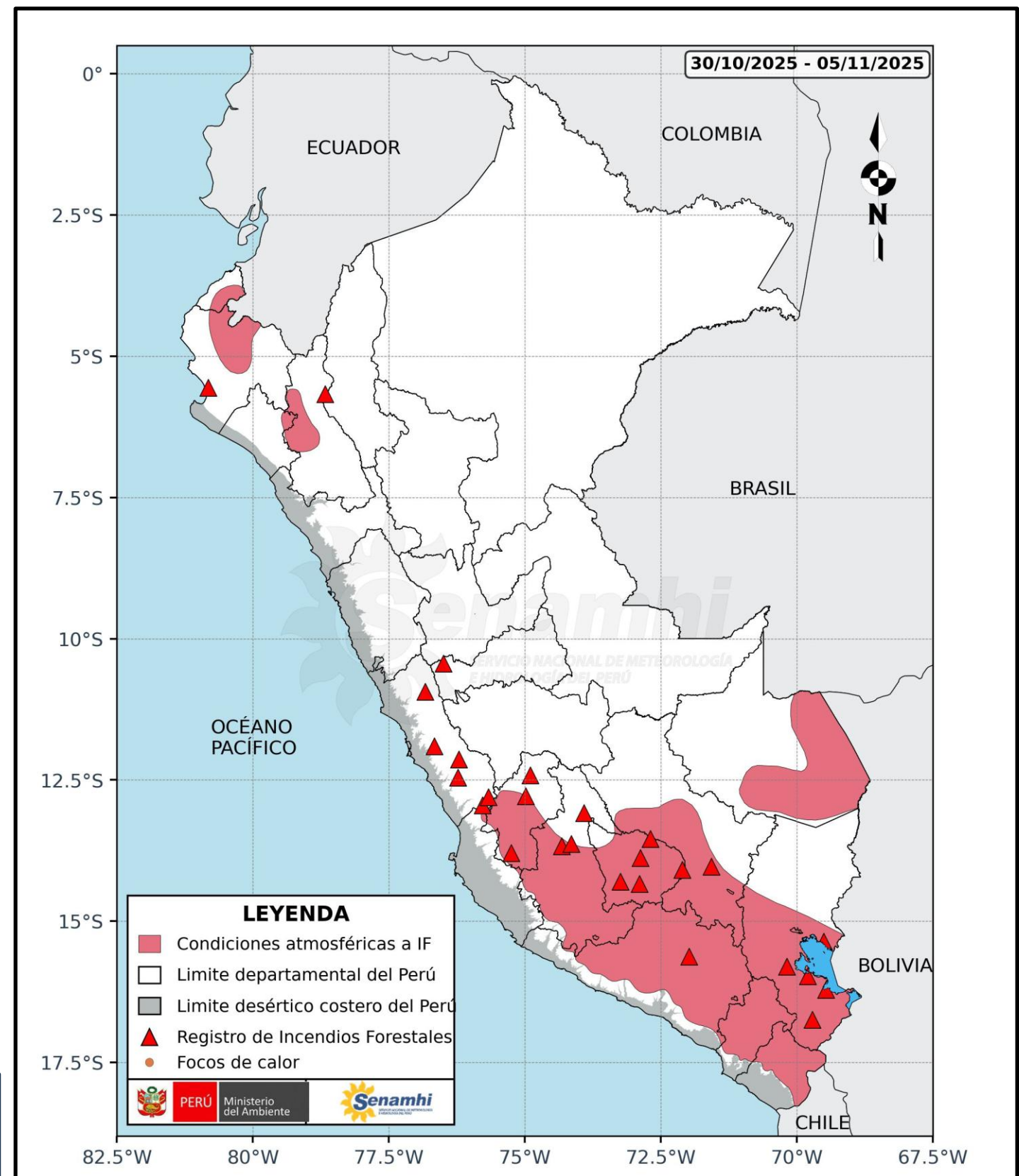

Dirección de Meteorología y Evaluación Ambiental Atmosférica

Julio Ernesto Urbiola del Carpio

jurbiola@senamhi.gob.pe

Subdirección de Predicción Meteorológica

Piero Rodrigo Rivas Quispe

privas@senamhi.gob.pe

Dirección Zonal 10 - Huánuco

Juan Fernando Arboleda Orozco

jarboleda@senamhi.gob.pe

Yureisse Marian Barrueta Faching

ybarrueta@senamhi.gob.pe

Dirección:

Jr. Leoncio Prado N°235 – Huánuco – Huánuco - Huánuco

Contacto:

Celular: 955899144

El boletín semanal de incendios forestales se encuentra en:

<https://www.senamhi.gob.pe/site/incendio/?p=boletines-semanales-incendios&blt=dz10>

Revise los avisos de condiciones atmosféricas de incendios forestales en:

<https://www.senamhi.gob.pe/site/incendio/?p=aviso-incendio>

Próxima actualización: 13 de Noviembre del 2025

Encuesta de satisfacción:

<https://forms.gle/R4M89L4AUSeipNeX8>

