

# BOLETÍN DIARIO N° 004

## FIRE WEATHER INDEX (FWI)



Fecha de emisión: jueves, 23 de Abril de 2026

### ¿Qué es el Índice Meteorológico de Incendios Forestales?

El FWI es un indicador de la intensidad de fuego y peligro general de incendio en el paisaje. Este índice se utiliza a menudo para indicar la dificultad del control de incendios en función de la intensidad del fuego del incendio y la capacidad de lucha contra incendios en caso de producirse.

Este riesgo se expresa mediante diferentes Clases de Peligro, que asocian un segmento de la escala de peligro a un determinado comportamiento del fuego. El rango del índice está dividido en 5 clases que indican el grado de peligro de propagación si ocurriera un incendio:

CLASE	INTERPRETACIÓN
<b>EXTREMO</b>	El control de incendios requerirá la construcción de líneas de control por equipos mecanizados y agua bajo presión. Es posible que se requiera un tanque indirecto por la combustión de fondo entre las líneas de control y el fuego.
<b>MUY ALTO</b>	El control de incendios requerirá la construcción de líneas de control por equipos mecanizados y agua bajo presión.
<b>ALTO</b>	El ataque directo al incendio requerirá agua bajo presión, y equipo mecanizado puede ser requerido para construir líneas de control.
<b>MODERADO</b>	Las herramientas de mano serán efectivas a lo largo de los flancos de los incendios, pero es posible que se necesite agua bajo presión (bombas, manguera) para suprimir el incendio.
<b>BAJO</b>	El fuego se extenderá lentamente o se auto extinguirá. Los incendios de praderas se pueden controlar con éxito utilizando herramientas manuales.

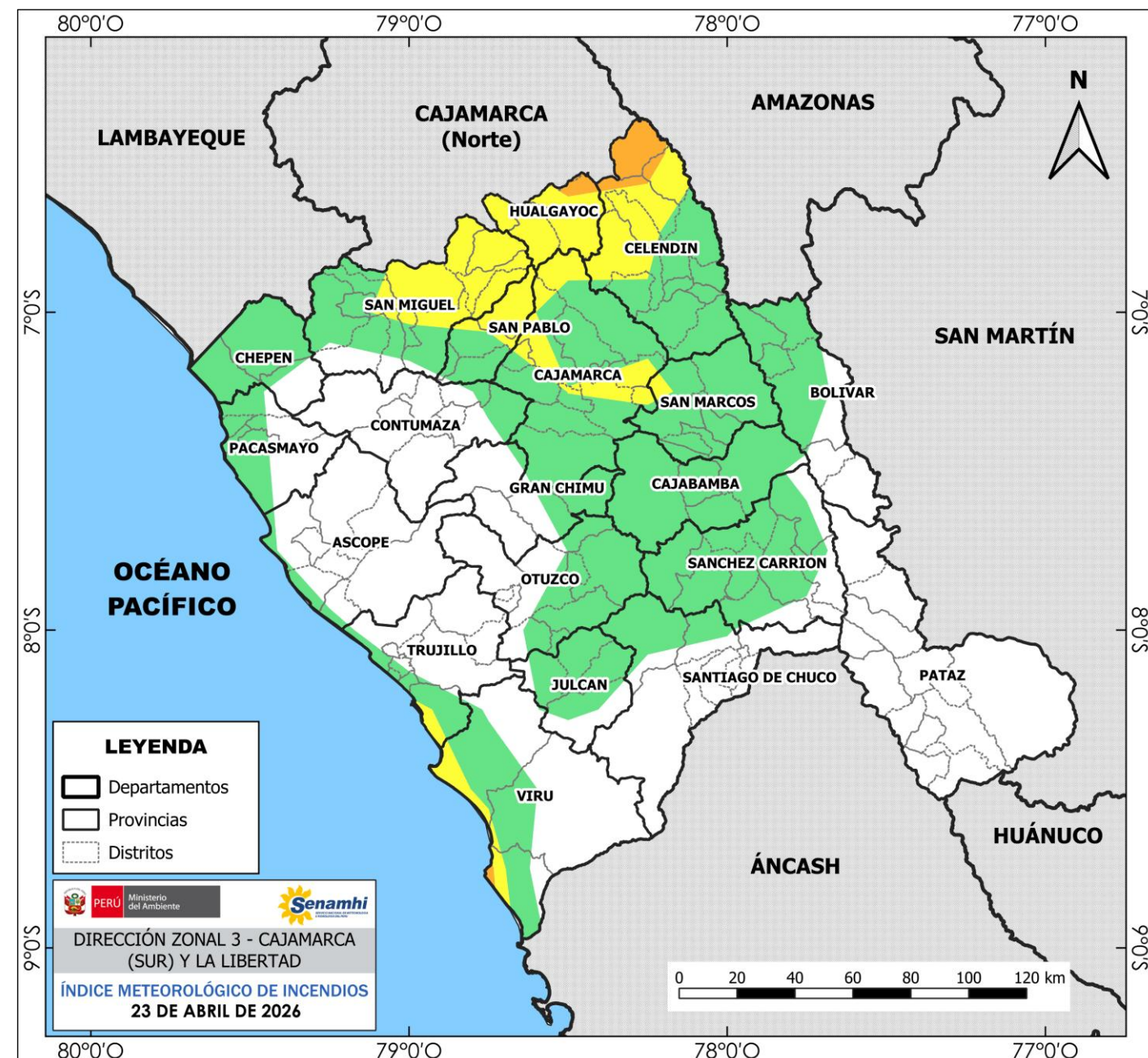

### Se recomienda:

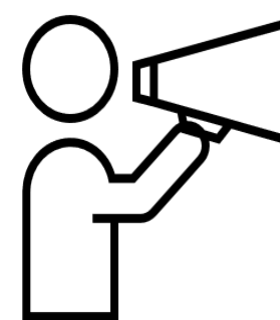

Reducir la quema y evitar la propagación de fuego no deseado y no controlado en áreas con vegetación, incluyendo bosques, pastizales, malezas, matorrales y otro tipo de plantas.

### Provincias afectadas por el FWI

DEPARTAMENTO	PROVINCIAS	CLASE
CAJAMARCA (SUR)	San Pablo, Cajamarca, San Marcos y Cajabamba	<b>MODERADO</b>
	San Miguel, Hualgayoc y Celendín	<b>ALTO</b>
LA LIBERTAD	Chepén, Pacasmayo, Trujillo, Virú, Gran Chimú, Otuzco, Julcán, Sánchez Carrión y Bolívar	<b>MODERADO</b>

VALORES: **Bajo** (0-60); **Moderado** (60-80); **Alto** (80-90); **Muy Alto** (90-97); **Extremo** (>97)