

¿Qué es el Índice Meteorológico de Incendios Forestales?

El FWI es un indicador de la intensidad de fuego y peligro general de incendio en el paisaje. Este índice se utiliza a menudo para indicar la dificultad del control de incendios en función de la intensidad del fuego del incendio y la capacidad de lucha contra incendios en caso de producirse.

Este riesgo se expresa mediante diferentes Clases de Peligro, que asocian un segmento de la escala de peligro a un determinado comportamiento del fuego. El rango del índice está dividido en 5 clases que indican el grado de peligro de propagación si ocurriera un incendio:

CLASE	INTERPRETACIÓN
EXTREMO	El control de incendios requerirá la construcción de líneas de control por equipos mecanizados y agua bajo presión. Es posible que se requiera un tanque indirecto por la combustión de fondo entre las líneas de control y el fuego.
MUY ALTO	El control de incendios requerirá la construcción de líneas de control por equipos mecanizados y agua bajo presión.
ALTO	El ataque directo al incendio requerirá agua bajo presión, y equipo mecanizado puede ser requerido para construir líneas de control.
MODERADO	Las herramientas de mano serán efectivas a lo largo de los flancos de los incendios, pero es posible que se necesite agua bajo presión (bombas, manguera) para suprimir el incendio.
BAJO	El fuego se extenderá lentamente o se auto extinguirá. Los incendios de praderas se pueden controlar con éxito utilizando herramientas manuales.

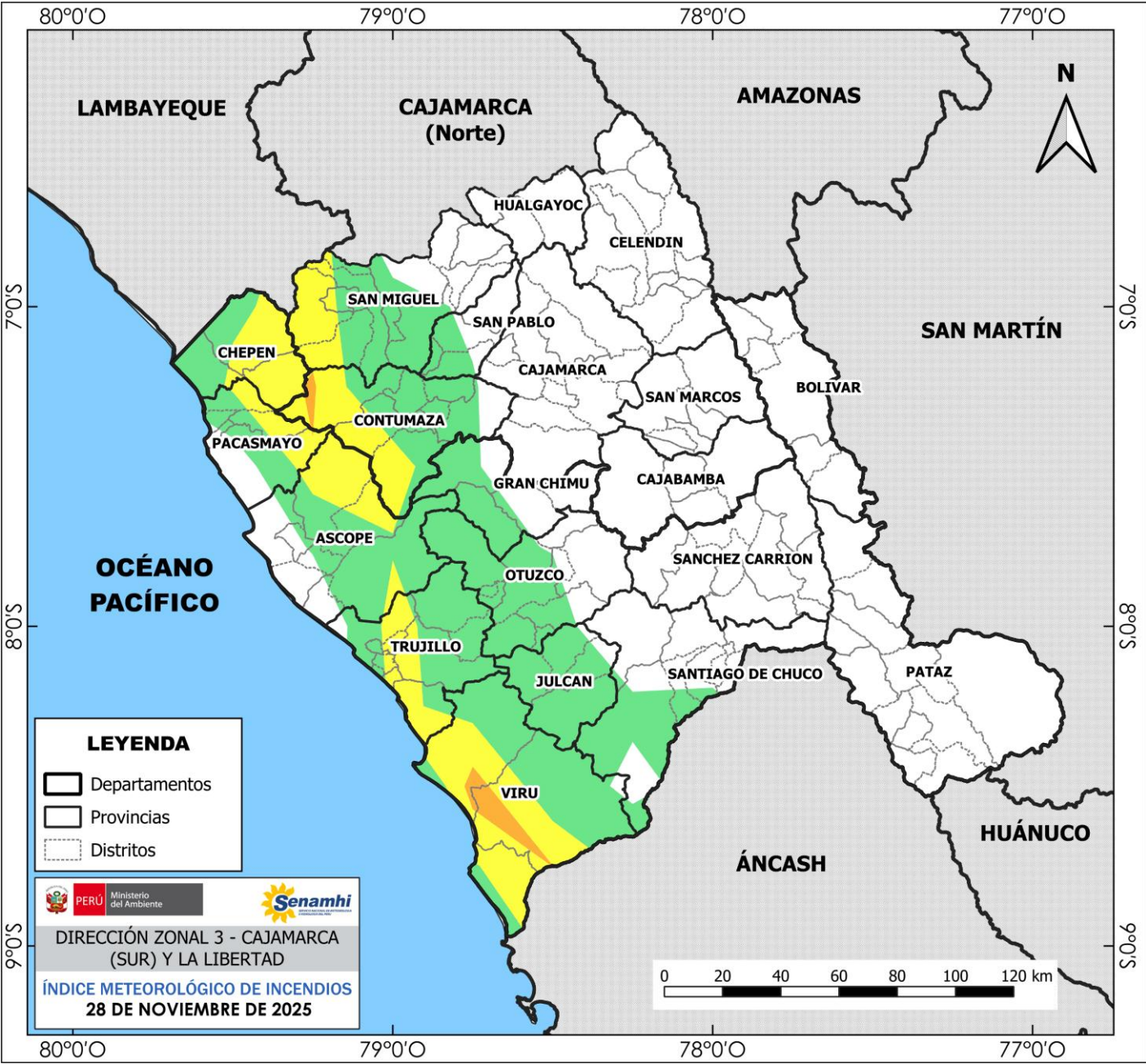

Se recomienda:

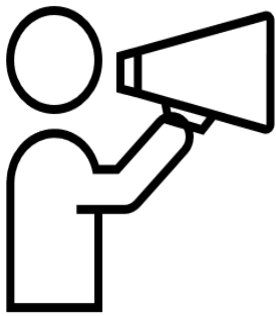

Reducir la quema y evitar la propagación de fuego no deseado y no controlado en áreas con vegetación, incluyendo bosques, pastizales, malezas, matorrales y otro tipo de plantas.

Provincias afectados por el FWI

DEPARTAMENTO	PROVINCIAS	CLASE
CAJAMARCA (SUR)	San Miguel, San Pablo y Contumazá	MODERADO
LA LIBERTAD	Gran Chimú, Otuzco, Julcán y Santiago de Chuco	MODERADO
	Chepén, Pacasmayo, Ascope y Trujillo	ALTO
	Virú	MUY ALTO

VALORES: Bajo (0-60); Moderado (60-80); Alto (80-90); Muy Alto (90-97); Extremo (>97)