

# DÍAS SECOS CONSECUTIVOS

MÁXIMO NÚMERO DE DÍAS SECOS CONSECUTIVOS CON  
PRECIPITACIÓN MENOR A 1mm

**ACTUALIZADO AL 31 DE MARZO 2024**

El presente reporte contempla la evolución de los días secos consecutivos (precipitación < 1mm) en los ANDES y SELVA de nuestro ámbito durante el periodo hidrológico 2023 - 2024. Este monitoreo se realiza según los registros diarios de lluvia (mm/día) de las estaciones meteorológicas convencionales de la red observacional del SENAMHI.  
<https://www.senamhi.gob.pe/?&p=boletines>



# DÍAS SECOS CONSECUTIVOS

El índice de días secos consecutivos permite contabilizar el máximo número de días con precipitación menor a 1 mm, el mismo que ha sido establecido por el Grupo de Expertos en Detección de Cambio Climático e Índices (ETCCDI, por sus siglas en inglés). Cabe señalar que este índice puede utilizarse para monitorear los veranillos, los cuales al ser persistentes podrían configurar una sequía.

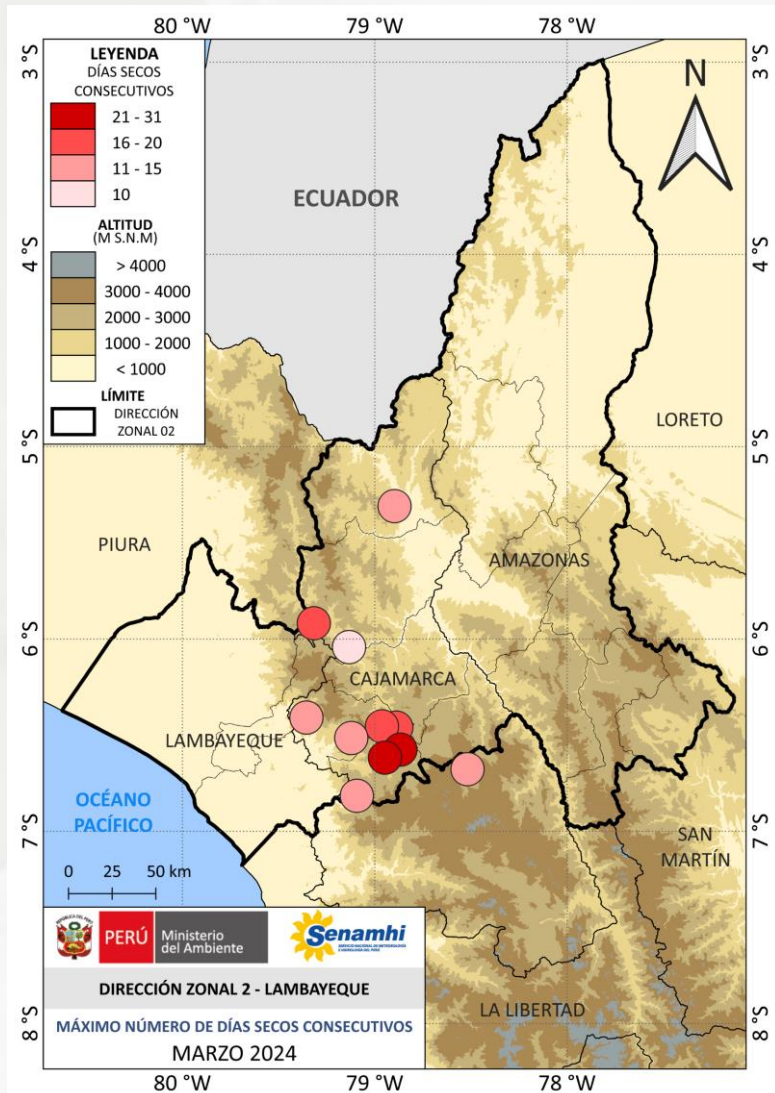

## RESUMEN:

En marzo, tanto el centro como parte del norte del departamento de Cajamarca experimentaron períodos de veranillo, caracterizados por 10 o más días seguidos sin lluvia. Durante este tiempo, se registraron entre 10 y 28 días con precipitaciones acumuladas constantes inferiores a 1 mm.

DEPARTAMENTO	ESTACIÓN	LAT. (°)	LONG. (°)	ALTITUD (m s.n.m.)	CCD	FECHA INICIAL	FECHA FINAL
Cajamarca	Santa Cruz	-6.617	-78.948	2002	28	3/03/2024	30/03/2024
	Chancay Baños	-6.575	-78.867	1676	27	3/03/2024	29/03/2024
	Cochabamba	-6.460	-78.889	1653	19	3/03/2024	21/03/2024
	El Limón	-5.918	-79.317	1089	19	3/03/2024	21/03/2024
	Huambos	-6.454	-78.963	2263	17	4/03/2024	20/03/2024
	Llama	-6.514	-79.123	2096	15	6/03/2024	20/03/2024
	Bambamarca	-6.677	-78.518	2495	13	9/03/2024	21/03/2024
	Tocmoche	-6.408	-79.356	1467	12	1/03/2024	12/03/2024
	Chirinos	-5.309	-78.898	1768	12	20/03/2024	31/03/2024
	Udima	-6.815	-79.094	2466	11	7/03/2024	17/03/2024
	Hacienda Pucará	-6.042	-79.134	1012	10	11/03/2024	20/03/2024

# REPORTE DE PRECIPITACIONES

La precipitación es un término asignado a cualquier forma de hidrometeoro que cae de la atmósfera y llega a la superficie terrestre, se pueden manifestar como lluvia, llovizna, nieve, aguanieve, granizo, etc. Éstas son recolectadas por los instrumentos convencionales y automáticas, de las 7 horas locales de un día cualquiera hasta las 7 horas locales del día siguiente en mm (litros por metro cuadrado).

ESTACIÓN		1	2	3	4	5	6	7	8	9	10	11	12	13	14	15	16	17	18	19	20	21	22	23	24	25	26	27	28	29	30	31	
AMAZONAS	Sta. María de Nieva	0	0	0	9.4	20	12.2	0	9.6	0	4.2	0	12.2	9	6.2	0	0	0	0	12.8	0	0	12.4	0	0	9	2.8	0	0	0	8.4	13.6	
	Chiriaco	13.8	0	5.5	0.3	6	3.7	1.2	4.8	0	1.3	0	1.7	1.2	17.8	0	0	0.6	15	13.9	0	2.7	0	1.3	0	16	0	0	19.6	5	27.7	56.5	
	Aramango	60.5	0	0	5	0		0	9.8	0	8.2	2.3	6.8	18	31.2	3.5	0	0	0	8.5	0	0	0	0	0	0	0	0	0	32.8	20	7	
	Bagua Chica	17.1	0.1	3.3	4.7	0	0	0	0	0	5.5	0	1.6	0.6	3.2	0	0	0	0	0	0	0	2.1	29	0	0	0	0	0	6.6	16.8	0.2	0.6
	Jamalca	41.6	0	10.2	7.8	0	0	0	0	0	3	0	2.8	0	7.2	3.2	0	0	0	0	0	0	6.2	4.2	0	0	0	0	0	0	0	3.8	9.8
	El Palto	11.8	32.7	9.5	5	0	0.7	2	1.5	0	5.5	1.5	1	1.5	1.2	1.5	0	0	0	4.5	13	0	0	2.9	0	0	0	0	0	0	0	19.3	10.6
	Jazán	4	0.3	0	7.6	0	0	0	0	0	5.4	0.1	1.3	18.7	12.4	11.5	0.3	0	0	0	0	0.8	13	0	0	0	0	0	0	0	0	0	0.2
	Chachapoyas	3.6	2.5	5.2	5.2	4	7.7	3.3	4.7	0	0.4	0	0	1.1	0.8	0	3	0	0	1.2	0	0	0	1.3	0	0	0	0	0	0	1.1	0	0
CAJAMARCA	Namballe	21.5	0	10	0	2	6	3	4	9	0	0	4	3	17	0	0	0	3	1	0	16	0	0	0	0	0	0	0	0	7	0	
	San Ignacio	38.2	0.2	15.6	7.7	1.2	1.2	1.4	1.9	0.7	2.6	0	0.8	3.7	18.8	0.3	0	0	0.1	5.3	0	3.6	0	0	0	0	0	0	0	2.3	0.6	8.8	
	Chirinos	31.5	0	1.6	32.6	0.1	2.2	2	3.1	0.6	2.1	0.3	0.7	6.9	10.4	0	0	0	0.2	13	0.2	0.6	0	0	0	0	0	0	0.9	0.3	0.2		
	Jaén	17.9	0.3	15	0.5	0	0	4.4	11.5	1	1.8	0	3.5	0	1.7	0.5	0	0	18.6	2.4	0	4	0.2	0.7	0	0.5	0	0	0	0	9.4		
	La Cascarilla	14	0	19.6	13	3.6	3.3	0.2	25.9	0.7	7.2	1.8	13.7	16.4	11.9	2.2	0	0	0	9.4	0	0.6	2.3	4	0	0	0	0	0	0	0	24.9	
	Chontalí	37	0.8	51.6	4.8	0	1.3	1.3	0.3	2.2	3.4	0.4	2.7	11.8	7	0	0	0	0	4.4	0	23.5	2.7	0	0	0	0	0	0	0	0	14.5	
	Sallique	7.3	42.4	11.2	0	0	0	0	0	0	0	0	2	12.4	15	0	0	0	0	0	0	12.8	10.7	0	0	0	0	0	0	0	0	6.8	
	El Limón	5.7	20	0	0	0	0	0	0	0	0	0	0	0	0	0	0	0	0	0	0	0	4	0	0	0	0	0	0	0	0	0	
	Hacienda Pucará	2.4	3.2	0.1	0	0	0	0	0	0	3.9	0	0	0	0	0	0	0	0	0.2	0	1.7	7.7	0	0	0	0	0	0	0	0	2.8	
	Cutervo	4.2	16.9	4.8	2	0	2.9	2.3	4.2	0	0.4	0.3	0	2.6	2.4	0	0	0	1.2	2.7	0	0.4	31	0	0	0	0	0	0	0	0	12.6	8
	Chota	18.4	29.3	5.9	1.8	2.1	0.7	0	1.3	0	0	0	0	0	1.9	0	0	0	1.6	1.3	0	2.2	23.2	0.5	0	0	0	0	0	19.8	9.6	13.6	
	Chotano Lajas	43.2	22.5	2.7	13.9	1.2	14.8	0	0	0	0	0	0	0	3.4	0	0	0	1	0	0	13.7	6.9	0	0	0	0	0	0	2.8	17.5	3.1	
	Cochabamba	0	3.9	0	0	0	0	0	0	0	0	0	0	0	0	0	0	0	0	0	0	0	14.6	0	0	0	0	0	0	0	0	4.5	0
	Huambos	3.2	13.9	4.4	0	0	0	0.9	0	0	0	0	0	0	0.1	0	0	0	0	0.5	0	2.8	3.1	0	0	0	0	0		2.2	0.8		
	Llama	0	20.2	0	0	1.3	0.6	0	0	0	0	0	0	0	0	0	0	0	0	0	0	28.7	1.3	0	0	6.1	0	0	0	0	4.2	4.1	
	Tocmoche	0	0	0	0	0.2	0	0	0	0	0	0	0	2.1	0	1.4	0	0	0	0.9	0	34.4	0	0	0	0	0	0	0	0	0	0	
	Chancay Baños	3.4	15	0.1	0	0	0.6	0	0	0	0	0	0	0	0	0	0	0	0	0	0	0	0	0	0	0	0	0	0	0	9.6	2.6	
	Santa Cruz	0.5	11.7	0	0	0	7.2	0.2	0	0	0	0.4	0	0	0	0	0	0	0.1	0	0	0	0	0	0	0	0	0	0	0	0.5	5.4	
	Udima	2	0	3.5	0	0	4.7	0	0	0	0	0	0	0	0.7	0	0	0	2.8	0.6	0	12.1	3.1	0	0	0.4	0	0	0	0	0.7	0	
	Quebrada Shugar	0	15.3	26.9	6.2	0.2	12.9	6.8	14.2	1.5	0	0.2	0	0.8	1.2	0.4	5.4	0.5	0.6	2.6	0	0	5.9	0	0	0	0	0	0	0	3.9	0	
Bambamarca	1.1	10	10.5	4.1	0	10	0	7.9	0	0	0	0	0	0.6	0	0.1	0	0.8	0.8	0	0.8	7.1	0	0	0	0	0	0	5	12.5	2.3		
Niepos	0.1	1.5	0.9	0	1.4	3.6	0.8	0	1.8	2.2	0	11.6	4	8.2	0	0	0	6.2	4.5	0	20.3	2	0	0	0	0	0	0	0	1.2	0.5		
LAMBAYEQUE	Cueva Blanca	13.3	11.2	0	0	0	0	0	0	1.9	5.2	8.3	0	3.2	5.2	0	0	0	0	0	1.7	2.2	0	0	0	0	0	0	0	28.6	5.5		
	Incahuasi	9	7.5	0	0	0	0	0	0	0.2	0.6	3.1	0	0.5	3	0	0	0	0	0	33.3	3.3	0	0	0	0	0	0	0	4.2	7.6		
	Pasabar	0	0	0	0	0	0	0	0	0	0	0	0	0	0	0	0	0	0	0	1.2	0	0	0	0	0	0	0	0	0	0	0	
	Jayanca	0	0	0	0	0	0	0	0	0	0	0	0	0	0	0	0	0	0	0	0	0	0	0	0	0	0	0	0	0	0	0	
	Lambayeque	0	0	0	0	0	0	0	0	0	0	0	0	0	0	0	0	0	0	0	0	0	0	0	0	0	0	0	0	0	0	0	
	Puchaca	0	0	0	0	0	0	0	0	0	0	0	0	0	0	0	0	0	0	0	0	13.8	0	0	0	0	0	0	0	0	0	0	
	Tinajones	0		0	0		0		0		0	0		0		0		0		0			0		0		0					0	
	Oyotún	0	0	0	0	0	0	0	0	0	0	0	0	0	0	0	0	0	0	2.2	0	0	0	0	0	0	0	0	0	0	0	0	
	Sipán		0	0	0	0	0	0	0	0	0	0	0	0	0	0.4	0	0	0	0	0	0	0	0	0		0	0	0	0	0	0	
	Cayaltí	0	0	0	0	0	0	0	0	0	0	0	0	0	0	TZ	0	0	0	0	0	0	0	0	0	0	0	0	0	0	0	0	
Reque	0	0	0	0	0	0	0	0	0	0	0	0	0	0	0	0	0	0	0	0	0	0	0	0	0	0	0	0	0	0	0		

Día seco (<1mm)
  Lluvia "normal"
  Lluvioso
  Mod. lluvioso
  Ext. lluvioso



Av. Manuel Arteaga N° 620, Urb. Los Libertadores, Chiclayo

**Contáctenos:** Teléfono 074 - 226 589 | 933 933 020

e-mail: [dz2@senamhi.gob.pe](mailto:dz2@senamhi.gob.pe) | [jalania@senamhi.gob.pe](mailto:jalania@senamhi.gob.pe)

Jr. Cahuide 785 -721 – Jesús María. Lima 11

Central telefónica: (+511)-614 1414

Pronóstico: (+511) 614 1407 | RPM: #754618

Clima: (+511) 614 1414 – Anexo 461

