



## BOLETÍN SEMANAL N°22

# CONDICIONES ATMOSFÉRICAS DE INCENDIOS FORESTALES

Este reporte, elaborado por las Direcciones Zonales 2 y 3 del SENAMHI, con el apoyo del SERFOR, tiene como objetivo alertar y preparar a las personas y autoridades en LAMBAYEQUE, CAJAMARCA Y AMAZONAS, facilitando la implementación de medidas preventivas, la movilización de recursos de emergencia, y la educación comunitaria para reducir el riesgo de incendios forestales en las zonas andinas y selváticas de estos departamentos.

**INFORME:** DEL 28 DE NOVIEMBRE AL 04 DE DICIEMBRE 2024

**CONDICIONES ATMOSFÉRICAS:** DEL 05 AL 12 DE DICIEMBRE 2024



# Resumen Semanal

**28 de noviembre al 05 de diciembre**

## Nº FOCOS CALOR

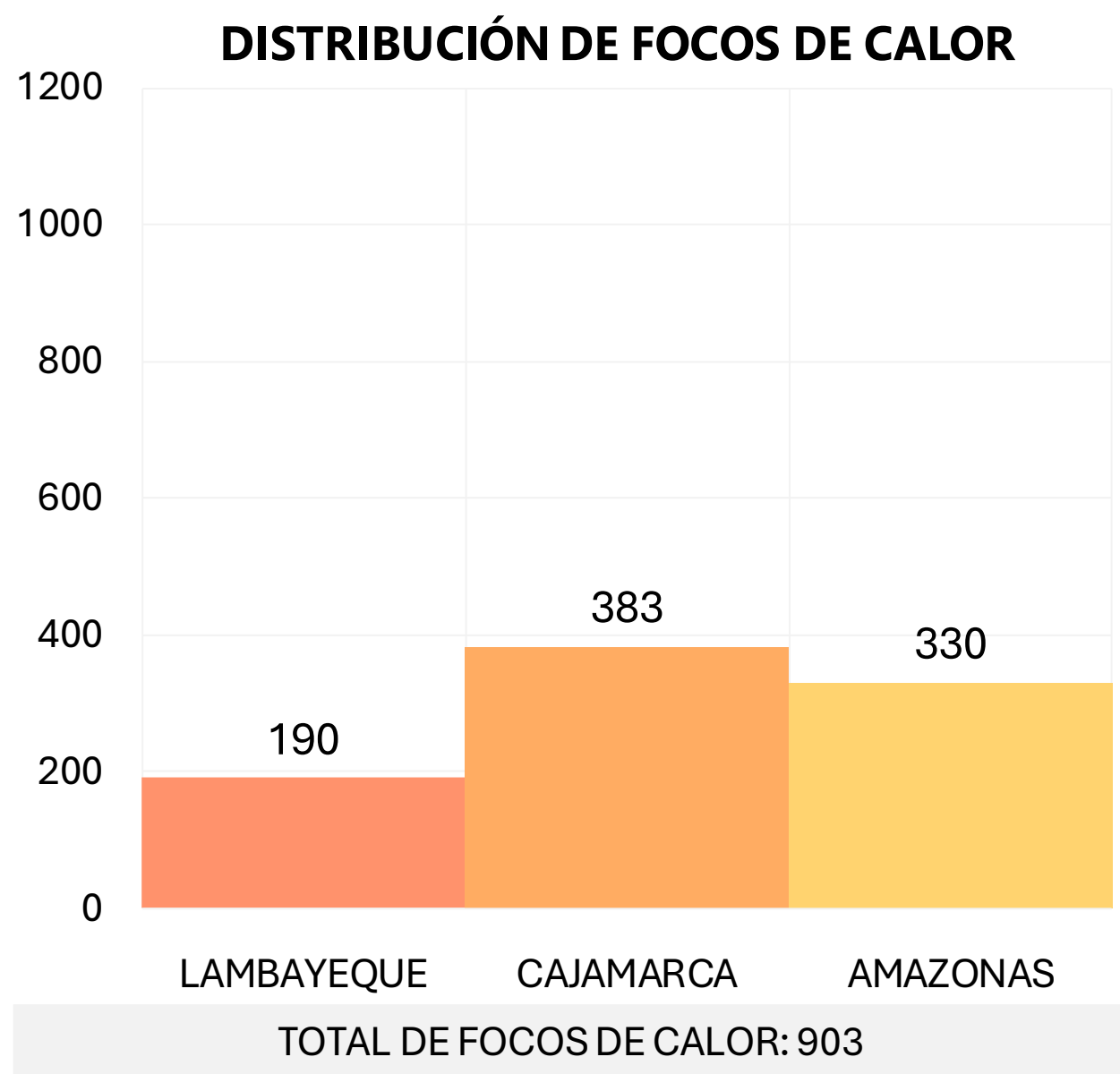

Fuente: SERFOR

## 1 INCENDIOS REGISTRADOS CON MAYOR AREA, POR INDECI Y COES MININTER

FECHA	DEPARTAMENTO	PROVINCIA	DISTRITO	ÁREA (HA)
28-nov	Cajamarca	Jaén	Jaén	0.2

ELABORACIÓN: SENAMHI  
Consultar la web de INDECI: [Registro de Emergencias a nivel nacional](#)

## Condiciones Atmosféricas de Incendios Forestales (IF), Registro de IF y Focos de calor del 21 al 28 de agosto del 2024

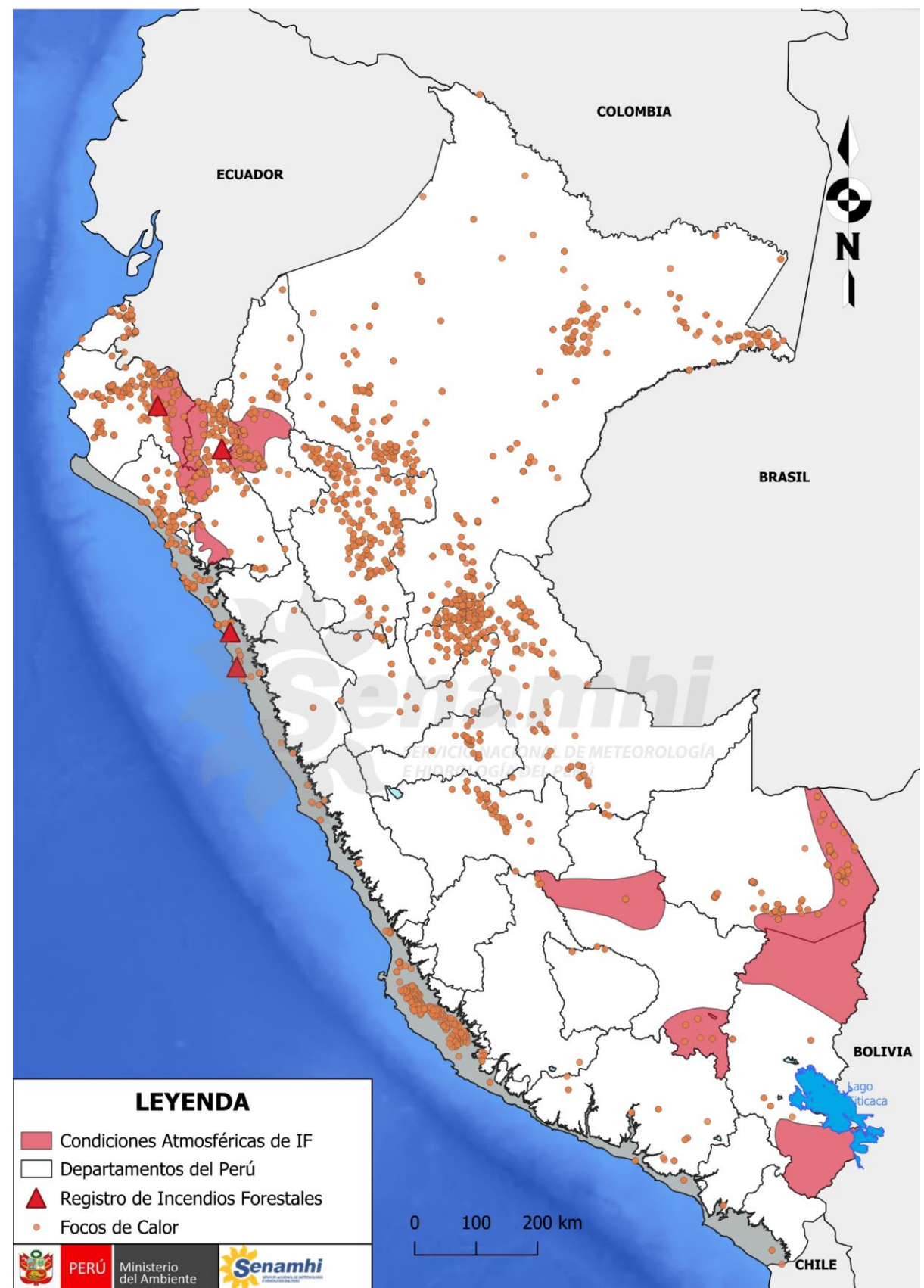

Se observa el área de las condiciones atmosféricas de incendios forestales esperadas para la semana en cuestión, sombreado de rojo. Además, incluye la distribución de los incendios registrados y focos de calor a nivel nacional.

En la semana del 28 noviembre al 5 de diciembre, en el departamento de Cajamarca, distrito de Jaén se registró un incendio forestal. El área afectada fue de 0,2 hectáreas.

	<b>FOCO DE CALOR</b> Es una anomalía térmica registrada por el satélite.
	<b>INCENDIO REGISTRADO</b> Es la emergencia de incendio forestal reportado por el INDECI.



# Condiciones esperadas

## 5 al 12 de diciembre

### Temperatura y humedad

A partir del 8 de diciembre, se prevé una disminución significativa de la humedad. En la sierra, se prevé un aumento de las temperaturas máximas entre el 10 al 12 de diciembre. Por otro lado, en la selva, las temperaturas diurnas mostrarán un ascenso desde el 9 al 12 de diciembre.

### Viento

Se pronostica que la región andina registrará velocidades de viento por encima a los 21 km/h, con ráfagas que podrían alcanzar hasta los 45 km/h. Mientras tanto, en la región selvática se esperan vientos que superen los 14 km/h, con ráfagas que podrían llegar a los 30 km/h.

### Precipitaciones

En la sierra, se anticipan lluvias aisladas a partir del 5 de diciembre. En la selva, particularmente en la zona norte, se pronostican precipitaciones de ligera a moderada intensidad.

### Provincias involucradas

**Lambayeque:** Lambayeque y Ferreñafe  
**Cajamarca:** San Ignacio, Jaén, Chota, Cutervo y Santa Cruz.  
**Amazonas:** Condorcanqui, Bagua y Utcubamba.

[Ir a Avisos meteorológicos - SENAMHI](#)

## Condiciones Atmosféricas de Incendios Forestales del 5 al 12 de diciembre del 2024 a nivel nacional y regional.

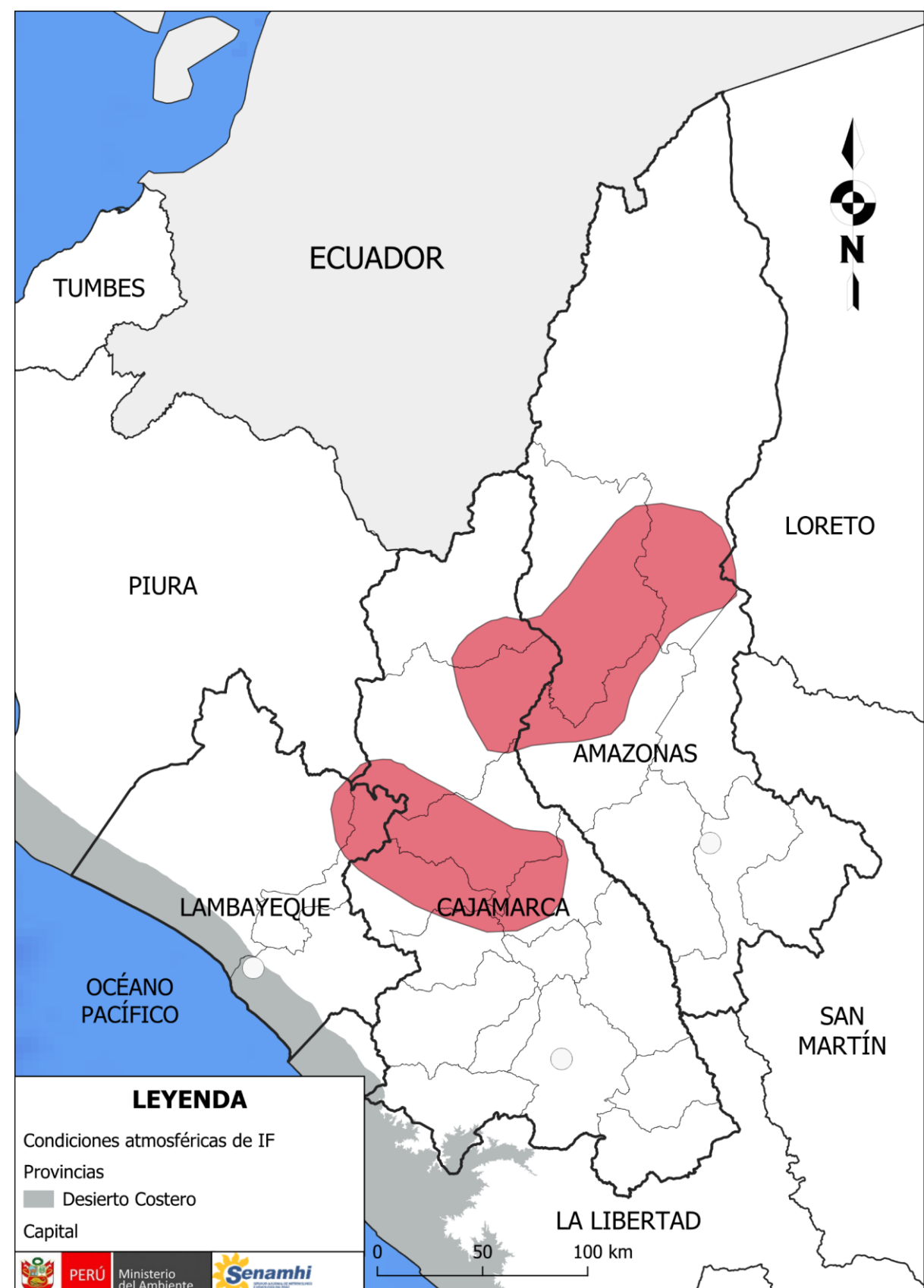
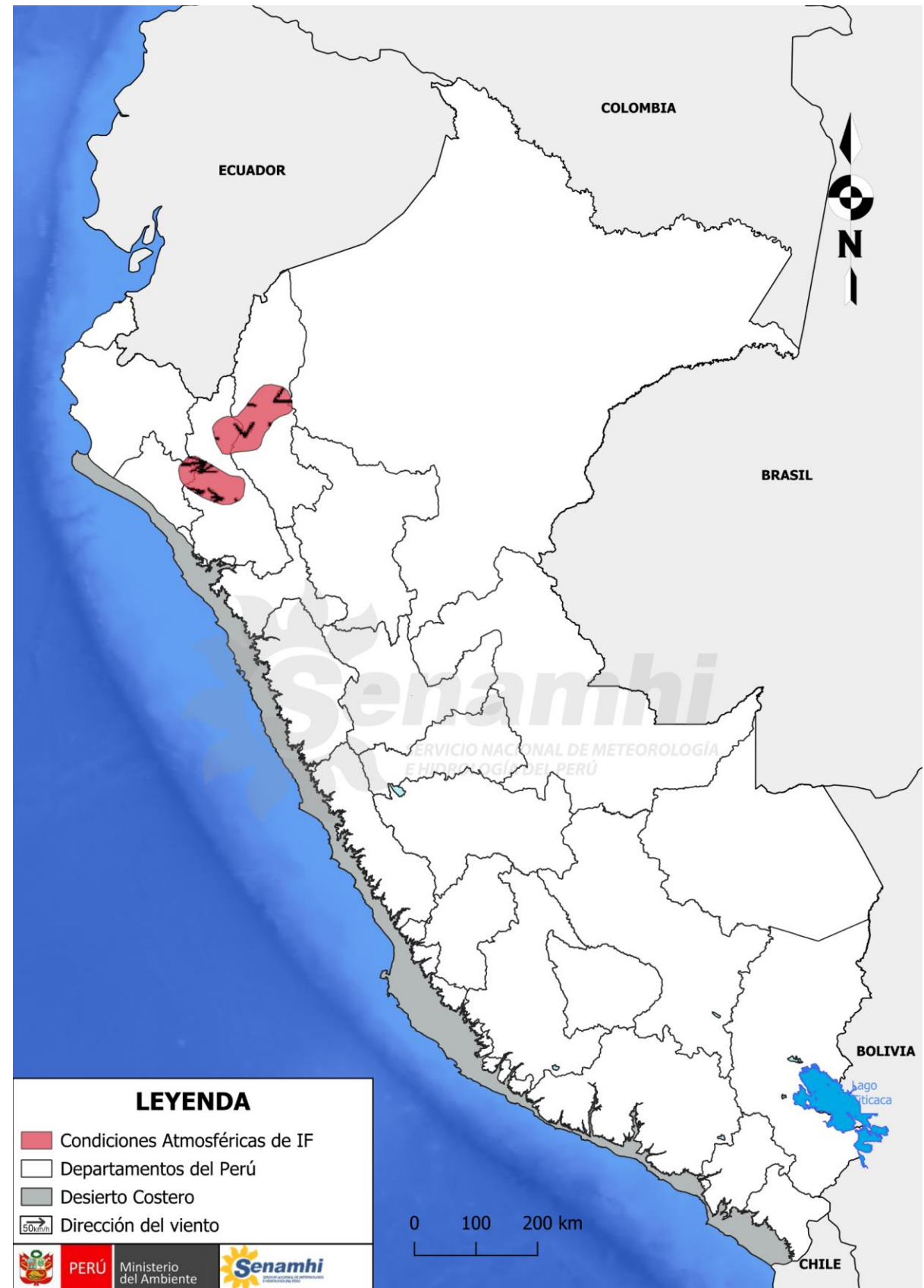

## **Dirección de Meteorología y Evaluación Ambiental Atmosférica**

Vannia Jaqueline Aliaga Nestares  
valiaga@senamhi.gob.pe

## **Subdirección de Predicción Meteorológica**

Kelita del Rocío Quispe Vega  
kquispe@senamhi.gob.pe

## **Dirección Zonal 2 - Lambayeque**

Hugo Pantoja Tapia  
hpantoja@senamhi.gob.pe

El boletín semanal de incendios forestales se encuentra en:  
[www.senamhi.gob.pe/site/incendios](http://www.senamhi.gob.pe/site/incendios)

Encuesta de satisfacción:  
<https://forms.gle/R4M89L4AUSeipNeX8>

### **Dirección:**

Manzana E - Lote 19, Calle Los Algarrobos (esquina con Av. La Colectora), Urb. Villa del Norte Chiclayo, Lambayeque

### **Contacto:**

Teléfono: 074 - 650 614  
dz2@senamhi.gob.pe  
jalania@senamhi.gob.pe

Encuesta de satisfacción:  
<https://forms.gle/R4M89L4AUSeipNeX8>

