



BOLETÍN SEMANAL N°18

CONDICIONES ATMOSFÉRICAS DE INCENDIOS FORESTALES

Este reporte, elaborado por las Direcciones Zonales 2 y 3 del SENAMHI, con el apoyo del SERFOR, tiene como objetivo alertar y preparar a las personas y autoridades en LAMBAYEQUE, CAJAMARCA Y AMAZONAS, facilitando la implementación de medidas preventivas, la movilización de recursos de emergencia, y la educación comunitaria para reducir el riesgo de incendios forestales en las zonas andinas y selváticas de estos departamentos.

INFORME: DEL 31 DE OCTUBRE AL 6 DE NOVIEMBRE 2024

CONDICIONES ATMOSFÉRICAS: DEL 7 AL 14 DE NOVIEMBRE 2024

Resumen Semanal

31 de octubre al 7 de noviembre de 2024

Nº FOCOS CALOR

DISTRIBUCIÓN DE FOCOS DE CALOR

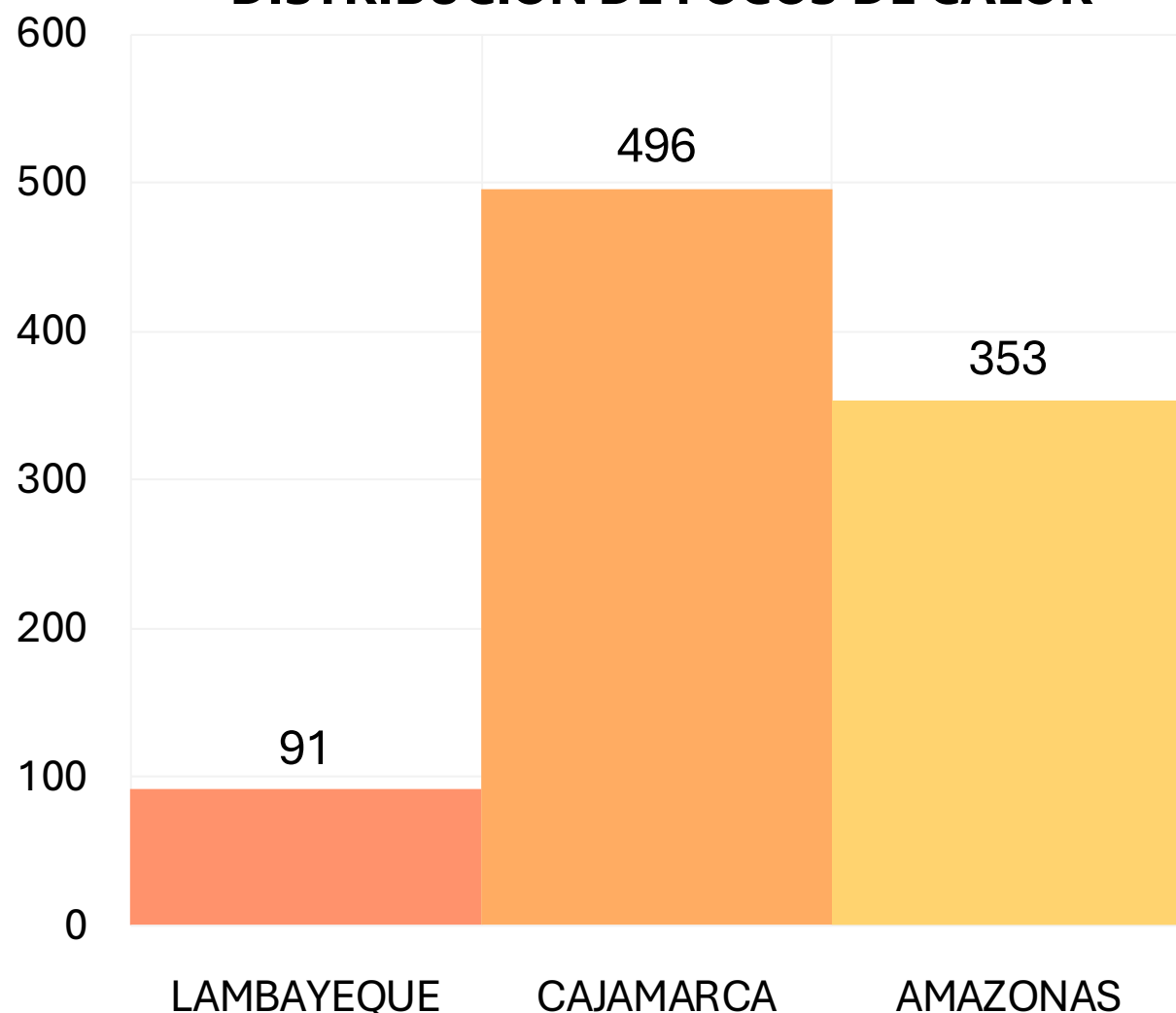

TOTAL DE FOCOS DE CALOR: 940

Fuente: SERFOR



0 INCENDIOS REGISTRADOS CON MAYOR AREA, POR INDECI Y COES MININTER

| CANT. | DEPARTAMENTO | PROVINCIA | DISTRITO | ÁREA (HA) |
|-------|--------------|-----------|----------|-----------|
| -- | -- | -- | -- | -- |

Condiciones Atmosféricas de Incendios Forestales (IF), Registro de IF y Focos de calor del 31 de octubre al 7 de noviembre de 2024

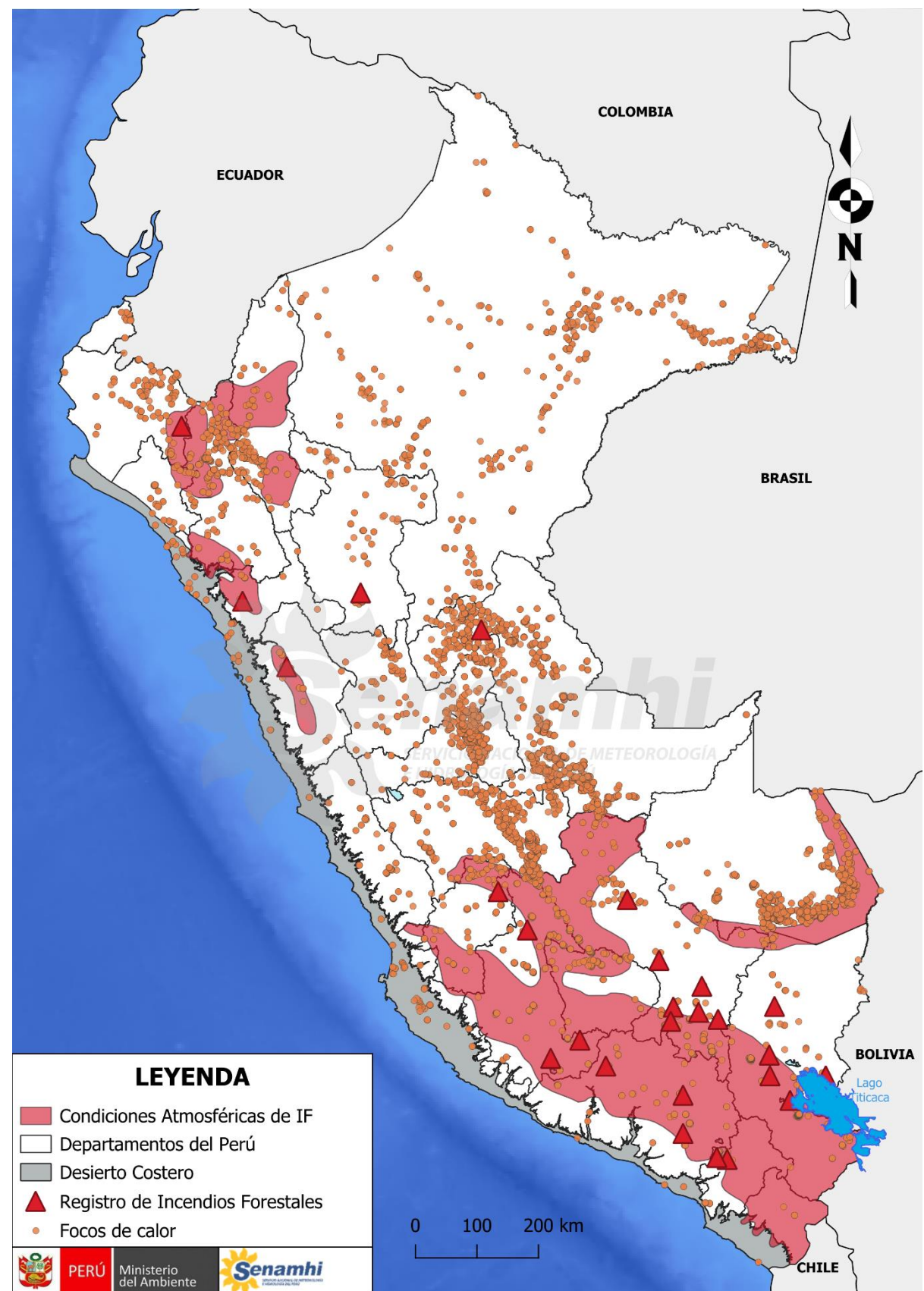

Se observa el área de las condiciones atmosféricas de incendios forestales esperadas para la semana en cuestión, sombreado de rojo. Además, incluye la distribución de los incendios registrados y focos de calor a nivel nacional.

Se recomienda reducir la quema y evitar la propagación de fuego no deseado y no controlado en áreas cubiertas de vegetación, ya sean bosques, pastizales, malezas, matorrales u otro tipo de plantas.



FOCO DE CALOR

Es una anomalía térmica registrada por el satélite.



INCENDIO REGISTRADO

Es la emergencia de incendio forestal reportado por el INDECI.

Condiciones esperadas

7 al 14 de noviembre

Temperatura y humedad

Se prevé el incremento de temperaturas diurnas elevadas en la región andina y amazónica el día 7 de noviembre y a partir del 10 de noviembre en adelante. Además, a partir del 7 de noviembre, se espera un incremento en los niveles de humedad en ambas regiones, con los valores más altos previstos el 9 de noviembre y en menor magnitud el día 13 de noviembre.

Viento

La sierra presentará velocidades de viento próximos a los 14 km/h, con ráfagas que podrían alcanzar los 40 km/h. En la selva se esperan velocidades de viento cercanas a los 7km/h, con ráfagas cercanas a 30km/h.

Precipitaciones

En la sierra se prevén precipitaciones aisladas a partir entre los días 7, 8, 10 y 11 de noviembre, principalmente en el lado oriental; sin descartar las precipitaciones solidas. En la zona selvática, se esperan precipitaciones de intensidad entre normal a ligera entre el 8 y 9 de noviembre, y de manera puntual el día 14 de noviembre.

Provincias involucradas

Lambayeque: Ferreñafe y Lambayeque

Cajamarca: Cajamarca, Cajabamba, Chota, Contumazá, Cutervo, Jaén, San Ignacio, San Miguel y San Pablo

[Ir a Avisos meteorológicos - SENAMHI](#)

Condiciones Atmosféricas de Incendios Forestales del 7 al 14 de noviembre 2024 a nivel nacional y regional.

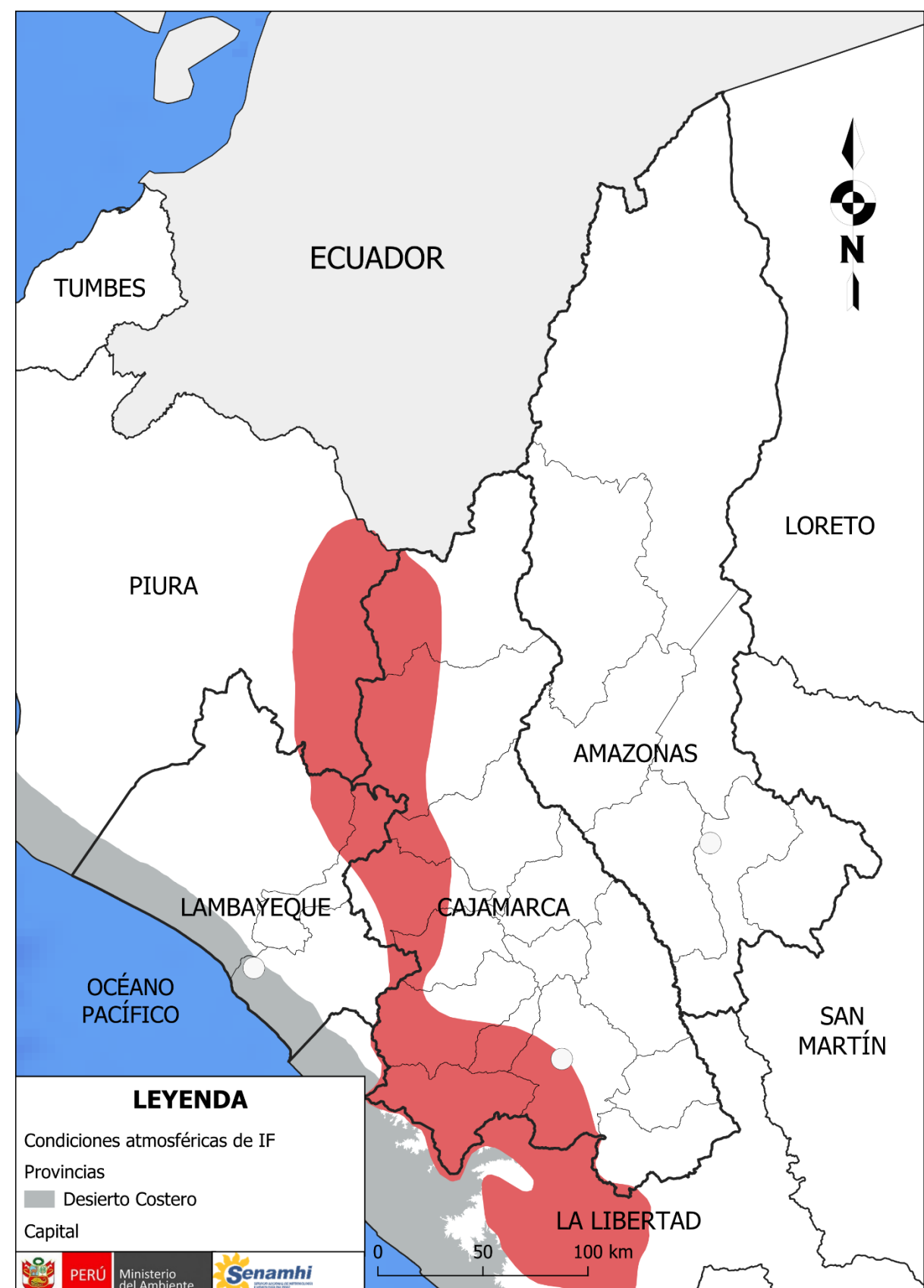
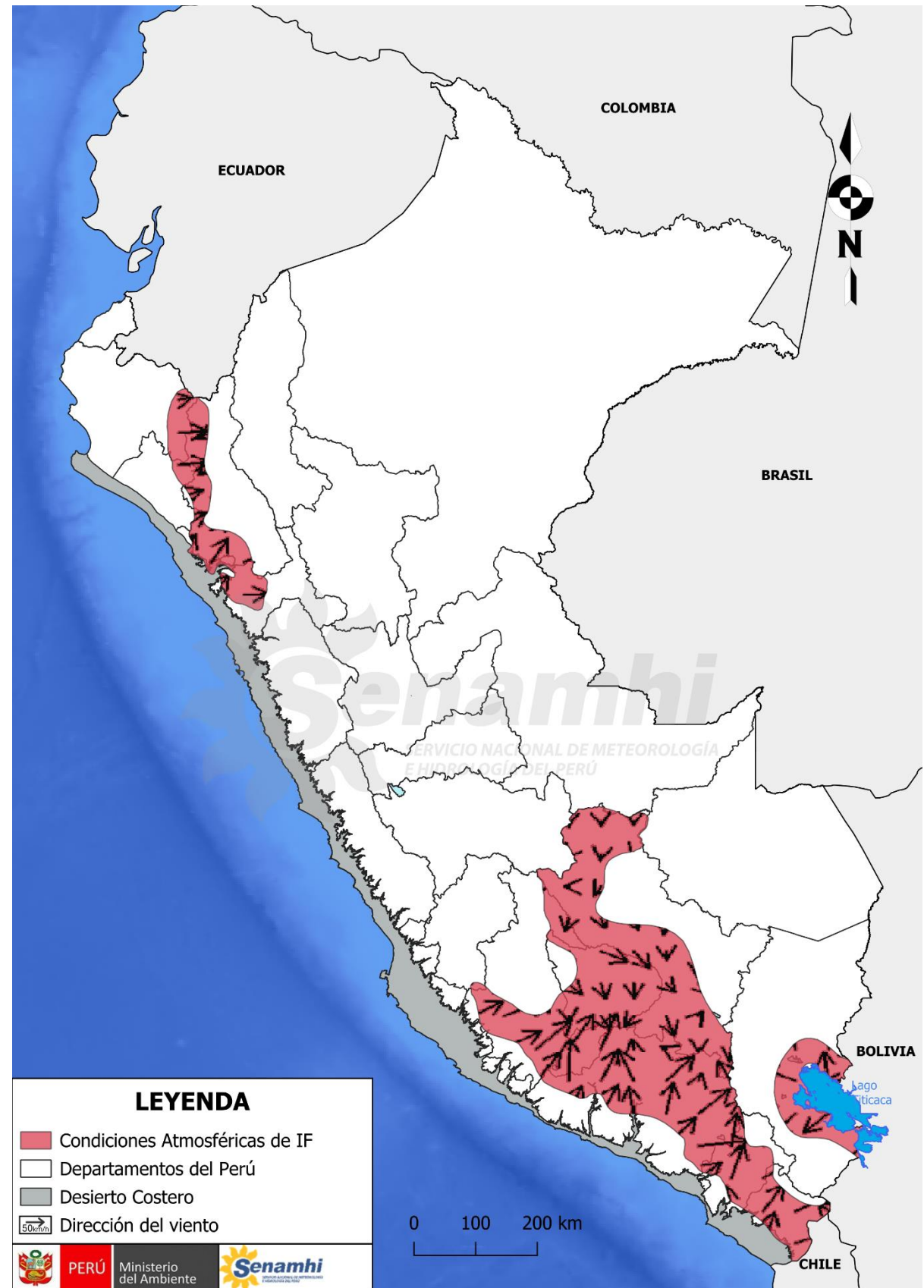

Dirección de Meteorología y Evaluación Ambiental Atmosférica

Vannia Jaqueline Aliaga Nestares
valiaga@senamhi.gob.pe

Subdirección de Predicción Meteorológica

Kelita del Rocío Quispe Vega
kquispe@senamhi.gob.pe

Dirección Zonal 2 - Lambayeque

Hugo Pantoja Tapia
hpantoja@senamhi.gob.pe
Yoel Alania Sumaran
jalania@senamhi.gob.pe

El boletín semanal de incendios forestales se encuentra en:
www.senamhi.gob.pe/site/incendios

Encuesta de satisfacción:
<https://forms.gle/R4M89L4AUSeipNeX8>

Dirección:

Manzana E - Lote 19, Calle Los Algarrobos (esquina con Av. La Colectora), Urb. Villa del Norte Chiclayo, Lambayeque

Contacto:

Teléfono: 074 - 650 614
dz2@senamhi.gob.pe

Encuesta de satisfacción:
<https://forms.gle/R4M89L4AUSeipNeX8>

