



## BOLETÍN SEMANAL N°17

# CONDICIONES ATMOSFÉRICAS DE INCENDIOS FORESTALES

Este reporte, elaborado por las Direcciones Zonales 2 y 3 del SENAMHI, con el apoyo del SERFOR, tiene como objetivo alertar y preparar a las personas y autoridades en LAMBAYEQUE, CAJAMARCA Y AMAZONAS, facilitando la implementación de medidas preventivas, la movilización de recursos de emergencia, y la educación comunitaria para reducir el riesgo de incendios forestales en las zonas andinas y selváticas de estos departamentos.

**INFORME:** DEL 24 AL 30 DE OCTUBRE 2024

**CONDICIONES ATMOSFÉRICAS:** DEL 31 DE OCTUBRE AL 7 DE NOVIEMBRE 2024

# Resumen Semanal

## Del 24 al 30 de octubre

### Nº FOCOS CALOR

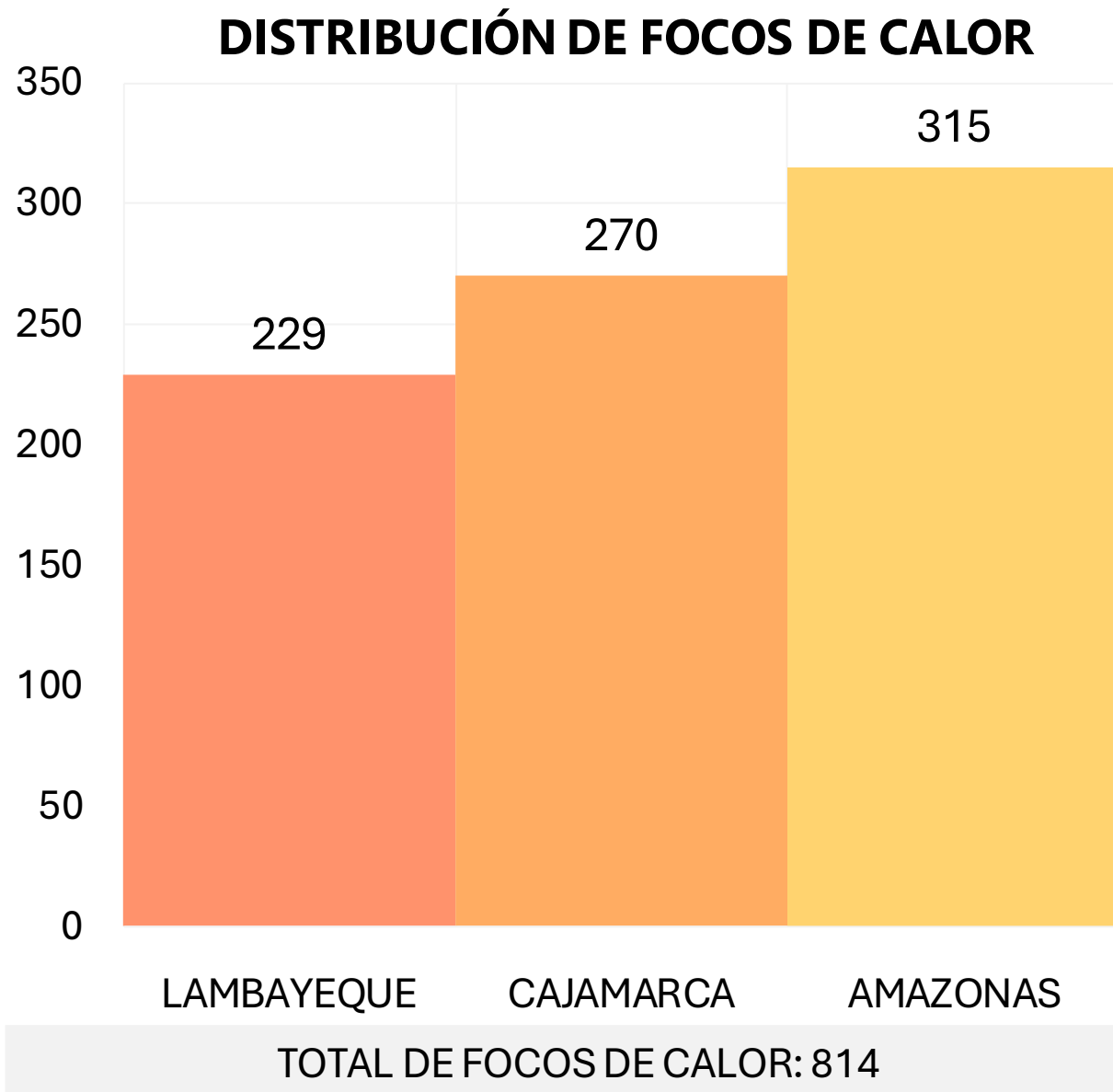

Fuente: SERFOR

### 0 INCENDIOS REGISTRADOS CON MAYOR AREA, POR INDECI Y COES MININTER

CANT.	DEPARTAMENTO	PROVINCIA	DISTRITO	ÁREA (HA)
--	--	--	--	--

## Condiciones Atmosféricas de Incendios Forestales (IF), Registro de IF y Focos de calor del 24 al 30 de octubre del 2024

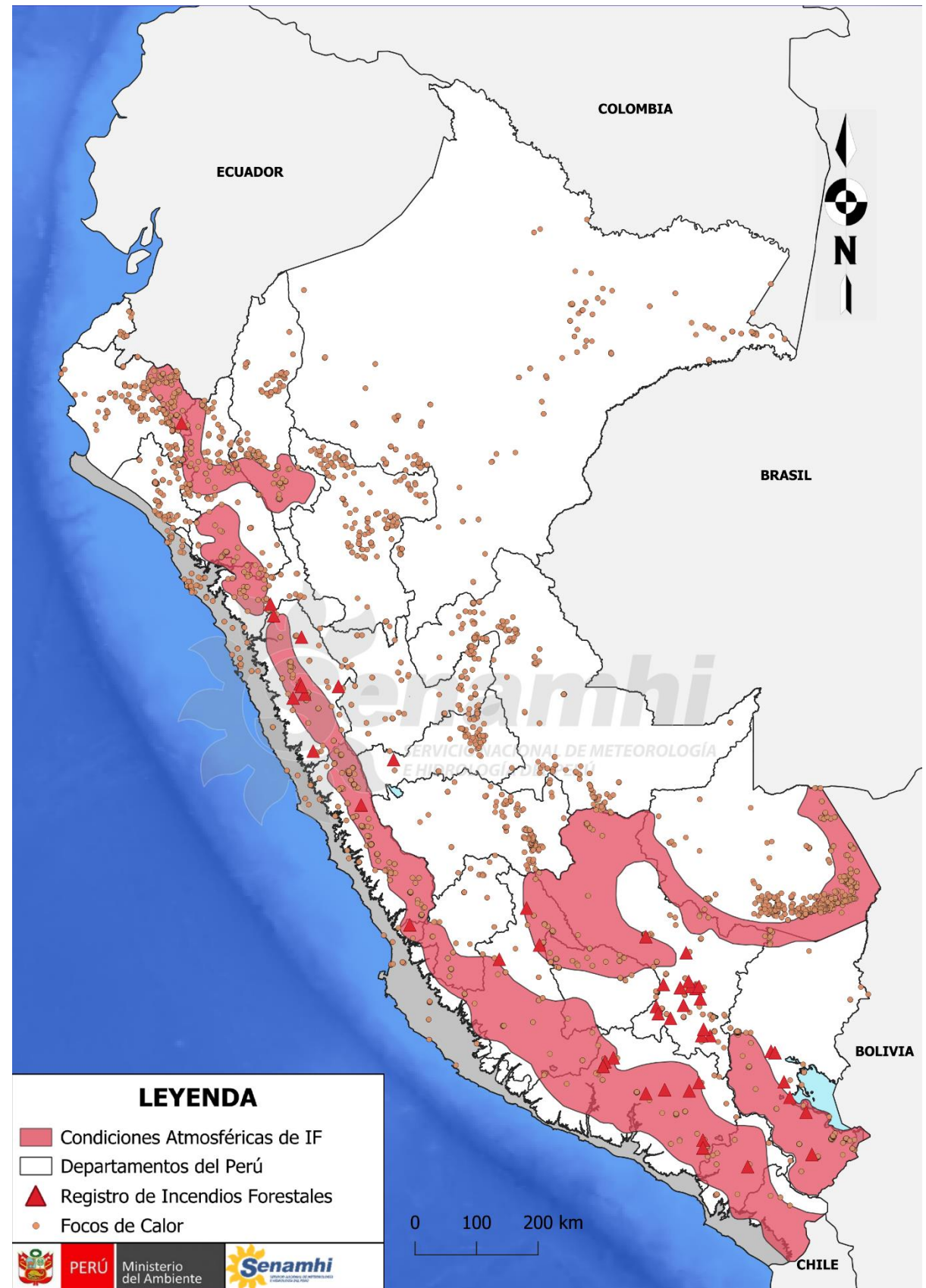

Se observa el área de las condiciones atmosféricas de incendios forestales esperadas para la semana en cuestión, sombreado de rojo. Además, incluye la distribución de los incendios registrados y focos de calor a nivel nacional.

Se recomienda reducir la quema y evitar la propagación de fuego no deseado y no controlado en áreas cubiertas de vegetación, ya sean bosques, pastizales, malezas, matorrales u otro tipo de plantas.

	<p><b>FOCO DE CALOR</b></p> <p>Es una anomalía térmica registrada por el satélite.</p>
	<p><b>INCENDIO REGISTRADO</b></p> <p>Es la emergencia de incendio forestal reportado por el INDECI.</p>

# Condiciones esperadas

**31 de octubre al 7 de noviembre**

## **Temperatura y humedad**

Se prevé la continuidad de temperaturas diurnas elevadas en la región andina hasta el 31 de octubre, con un nuevo incremento el 1 y 4 de noviembre. En la región amazónica, se anticipa un aumento en las temperaturas máximas hasta el 31 de octubre y los días 4 y 7 de noviembre. Además, a partir del 2 de noviembre, se espera un incremento en los niveles de humedad en ambas regiones, con los valores más altos previstos entre el 5 y 7 de noviembre.

## **Viento**

La sierra presentará velocidades de viento próximos a los 14 km/h, con ráfagas que podrían alcanzar los 35 km/h. En la selva se esperan velocidades de viento cercanas a los 7km/h, con ráfagas cercanas a 30km/h.

## **Precipitaciones**

En la sierra se prevén precipitaciones aisladas a partir del 31 de octubre, y generalizadas entre el 5 y 6 de noviembre, principalmente en el lado oriental; sin descartar las precipitaciones solidas. En la zona selvática, se esperan precipitaciones de intensidad entre normal a ligera desde el 31 de octubre, y de moderada intensidad entre el 5 y 6 de noviembre, aunque de manera puntual.

## **Provincias involucradas**

**Lambayeque:** Ferreñafe y Lambayeque /  
**Cajamarca:** Cajamarca, Chota, Contumazá, Cutervo, Jaén, San Ignacio, San Miguel y San Pablo /  
**Amazonas:** Condorcanqui, Bagua, Bongará, Utcubamba, Luya, Rodríguez de Mendoza y Chachapoyas

[Ir a Avisos meteorológicos - SENAMHI](#)

## Condiciones Atmosféricas de Incendios Forestales del 31 de octubre al 7 de noviembre 2024 a nivel nacional y regional.

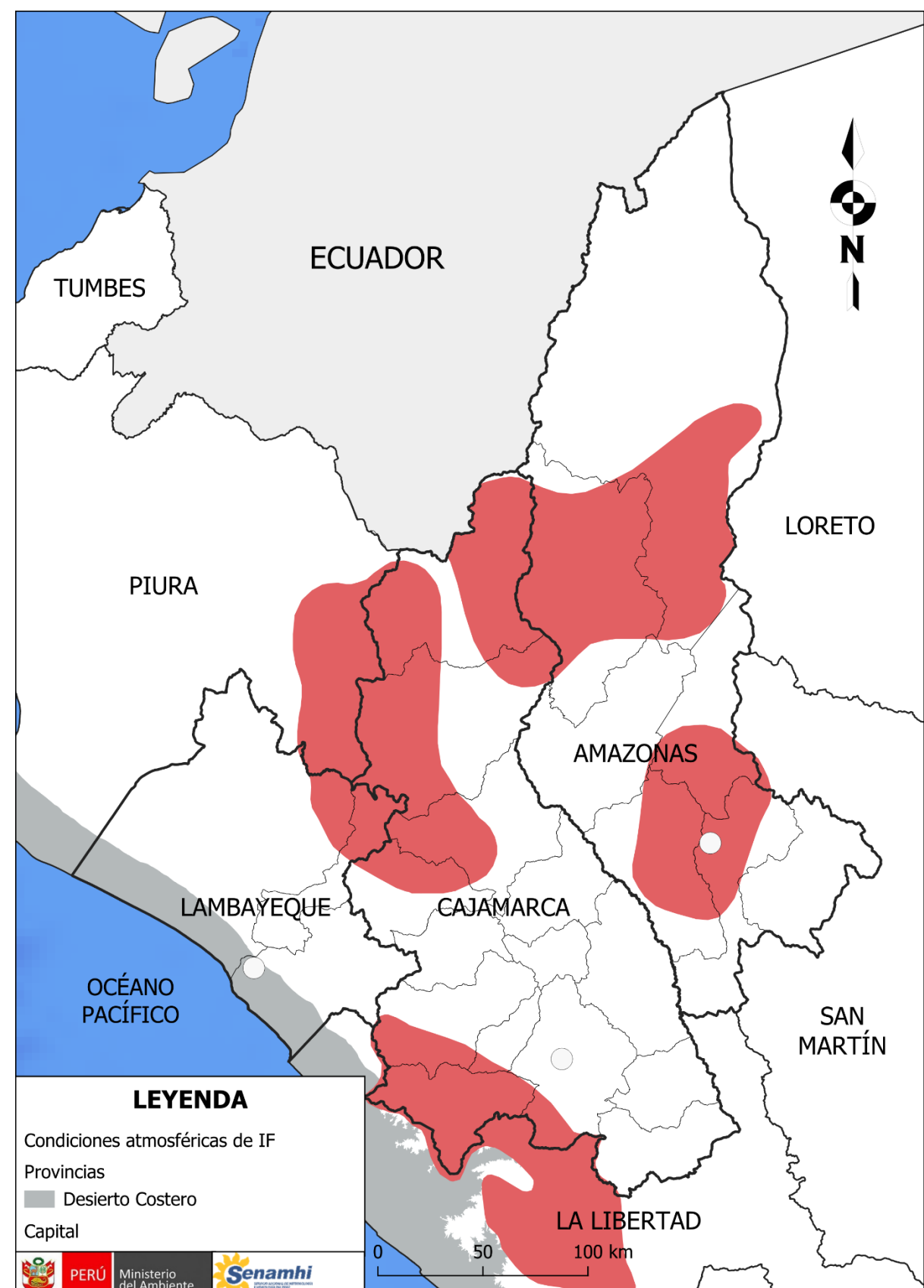
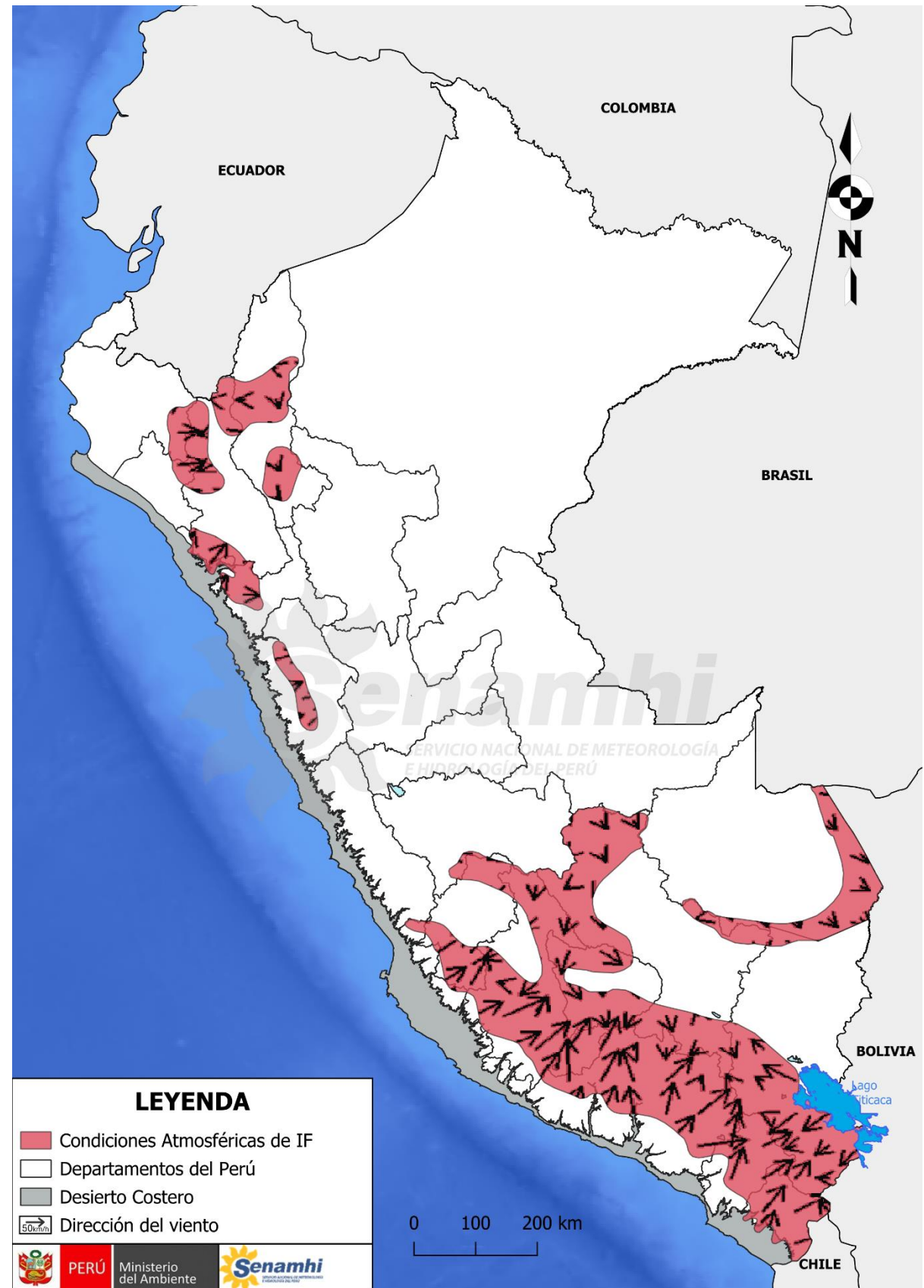

## **Dirección de Meteorología y Evaluación Ambiental Atmosférica**

Vannia Jaqueline Aliaga Nestares  
valiaga@senamhi.gob.pe

## **Subdirección de Predicción Meteorológica**

Kelita del Rocío Quispe Vega  
kquispe@senamhi.gob.pe

## **Dirección Zonal 2 - Lambayeque**

Hugo Pantoja Tapia  
hpantoja@senamhi.gob.pe  
Yoel Alania Sumaran  
jalania@senamhi.gob.pe

El boletín semanal de incendios forestales se encuentra en:  
[www.senamhi.gob.pe/site/incendios](http://www.senamhi.gob.pe/site/incendios)

Encuesta de satisfacción:  
<https://forms.gle/R4M89L4AUSeipNeX8>

### **Dirección:**

Manzana E - Lote 19, Calle Los Algarrobos (esquina con Av. La Colectora), Urb. Villa del Norte Chiclayo, Lambayeque

### **Contacto:**

Teléfono: 074 - 650 614  
dz2@senamhi.gob.pe

Encuesta de satisfacción:  
<https://forms.gle/R4M89L4AUSeipNeX8>

