

Plataforma de Gestión Agroclimática

PGA Motupe

*Reporte Agrometeorológico del Mango
Campaña 2026 - 2027*

Reporte N° 8: Del 1 al 30 de abril 2026



Volumen: XVII - Edición: 8





ESTACIÓN PASABAR

Comportamiento diario de las temperaturas máximas, mínimas y precipitación

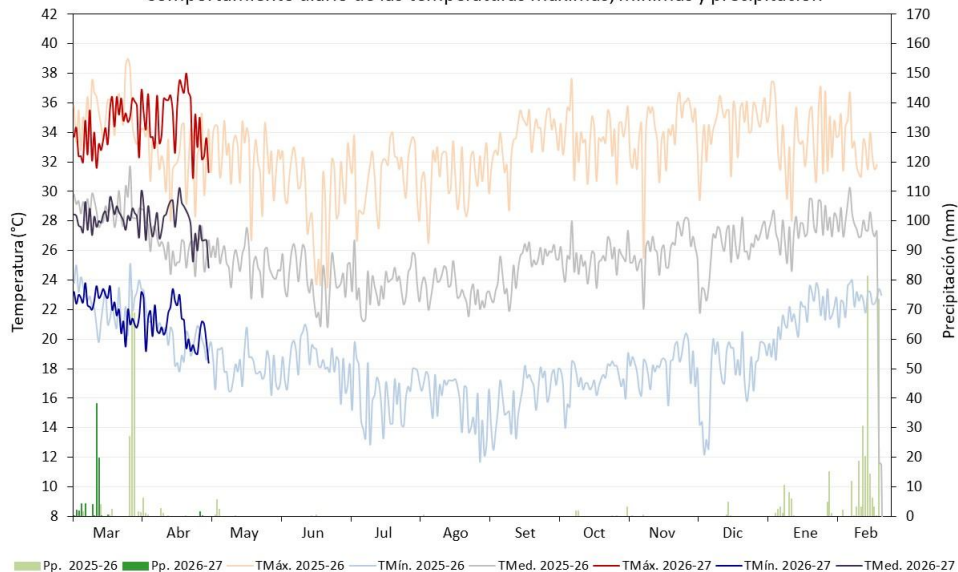

Fenología del mango Kent bajo condiciones climáticas de Lambayeque

BROTAMIENTO		MADURACIÓN DE BROTES		FLORACIÓN Y CUAJAIDO			CRECIMIENTO Y MADURACIÓN DE FRUTOS				
Mar	Abr	May	Jun	Jul	Ago	Set	Oct	Nov	Dic	Ene	Feb

ESTACIÓN PASABAR

Comportamiento mensual de las temperaturas máximas, mínimas, anomalías térmicas y precipitación

Mes	Temperatura Máxima Media (°C)			Temperatura Mínima Media (°C)			Precipitación acumulada (mm)
	TMáx.	Anomalía	Condición	TMín.	Anomalía	Condición	
Abr-25	32.2	-0.8	Normal	20.2	+0.3	Normal	11.5
May	32.4	+0.9	Normal	18.1	-0.2	Normal	8.6
Jun	29.2	-0.4	Normal	18.6	+1.8	Superior a lo normal	0.6
Jul	31.3	+1.7	Superior a lo normal	16.1	+0.6	Normal	0
Ago	30.9	+0.8	Normal	15.9	+0.6	Normal	0.6
Set	33.4	+2.0	Superior a lo normal	15.9	+0.1	Normal	0
Oct	33.7	+2.1	Superior a lo normal	17.2	+0.8	Normal	4.0
Nov	33.9	+1.8	Superior a lo normal	18.2	+0.6	Normal	3.8
Dic	34.5	+1.4	Superior a lo normal	17.4	-2.0	Inferior a lo normal	5.4
Ene	33.8	+0.4	Normal	21.3	-0.5	Normal	36.2
Feb	33.4	-0.2	Normal	22.7	+0.4	Normal	320.9
Mar	34.3	+0.8	Normal	22.2	+0.7	Normal	75.4
Abr-26	34.8	+1.8	Superior a lo normal	21.0	+1.1	Superior a lo normal	1.7

TOMAR EN CUENTA

Temperatura Máxima : Es la temperatura más alta registrada en el día, generalmente se registra después del mediodía.

Temperatura Mínima : Es la temperatura más baja registrada en el día, generalmente ocurre durante la madrugada.

Temperatura Media : Es la temperatura promedio entre la máxima y mínima.

Anomalía : Diferencia del valor observado, respecto al promedio mensual del periodo 1991-2020.

Fenología : Diferentes estados de crecimiento y desarrollo de un cultivo.



ESTACIÓN TONGORRAPE

Comportamiento diario de las temperaturas máximas, mínimas y precipitación

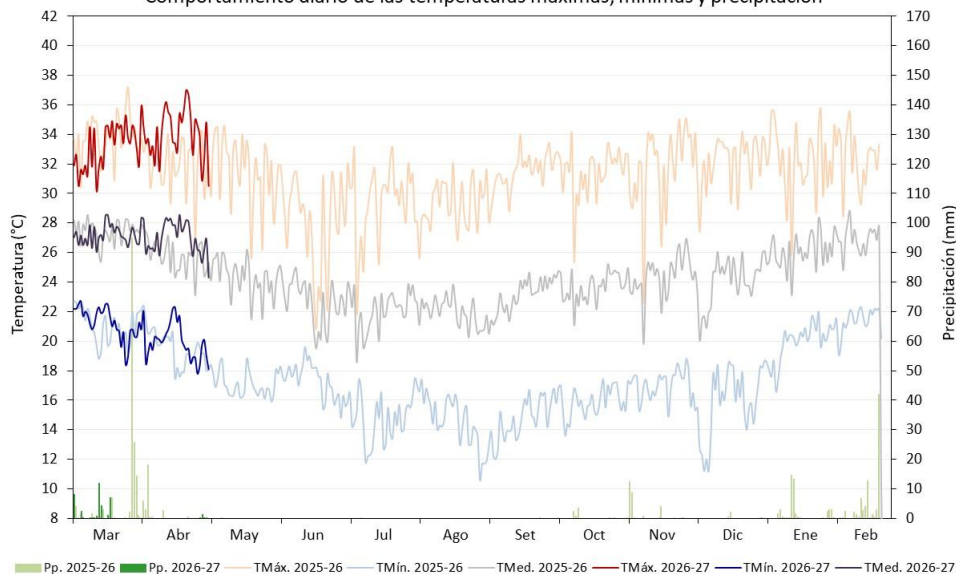

Fenología del mango Kent bajo condiciones climáticas de Lambayeque

BROTAMIENTO		MADURACIÓN DE BROTES		FLORACIÓN Y CUAJAIDO			CRECIMIENTO Y MADURACIÓN DE FRUTOS				
Mar	Abr	May	Jun	Jul	Ago	Set	Oct	Nov	Dic	Ene	Feb

ESTACIÓN TONGORRAPE

Comportamiento mensual de las temperaturas máximas, mínimas, anomalías térmicas y precipitación

Mes	Temperatura Máxima Media (°C)			Temperatura Mínima Media (°C)			Precipitación acumulada (mm)
	TMáx.	Anomalía	Condición	TMín.	Anomalía	Condición	
Abr-25	32.0	-0.2	Normal	19.5	+0.1	Normal	31.2
May	31.5	+1.1	Superior a lo normal	17.1	-0.8	Normal	0.1
Jun	28.0	-0.8	Normal	17.4	+1.2	Superior a lo normal	0
Jul	29.5	+1.2	Superior a lo normal	14.7	+0.2	Normal	0
Ago	29.2	+0.2	Normal	14.8	+0.9	Normal	0
Set	31.4	+1.1	Superior a lo normal	14.5	+0.1	Normal	0.2
Oct	31.2	+0.8	Normal	15.9	+0.8	Normal	7.1
Nov	31.2	+1.0	Normal	17.1	+1.4	Superior a lo normal	27.0
Dic	32.2	+0.3	Normal	15.6	-2.2	Inferior a lo normal	2.6
Ene	32.2	-0.3	Normal	19.7	+0.3	Normal	38.1
Feb	32.5	-0.3	Normal	21.3	+0.7	Normal	123.0
Mar	33.2	+0.2	Normal	21.2	+0.6	Normal	36.0
Abr-26	34.0	+1.8	Superior a lo normal	19.9	+0.5	Normal	1.7

TOMAR EN CUENTA

Temperatura Máxima : Es la temperatura más alta registrada en el día, generalmente se registra después del mediodía.

Temperatura Mínima : Es la temperatura más baja registrada en el día, generalmente ocurre durante la madrugada.

Temperatura Media : Es la temperatura promedio entre la máxima y mínima.

Anomalía : Diferencia del valor observado, respecto al promedio mensual del periodo 1991-2020.

Fenología : Diferentes estados de crecimiento y desarrollo de un cultivo.



ESTACIÓN MOTUPE

Comportamiento diario de las temperaturas máximas, mínimas y precipitación

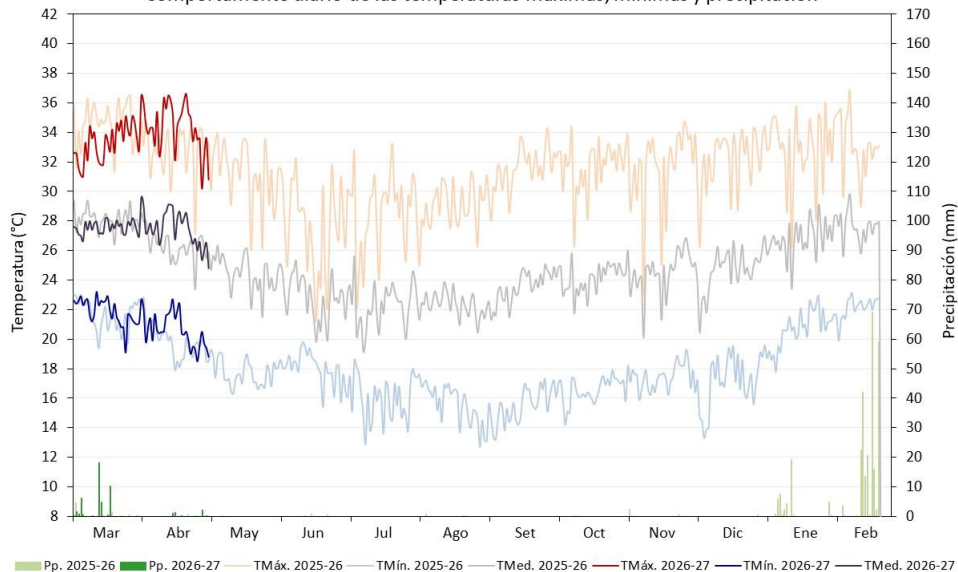

Fenología del mango Kent bajo condiciones climáticas de Lambayeque

BROTAMIENTO		MADURACIÓN DE BROTES		FLORACIÓN Y CUAJAIDO			CRECIMIENTO Y MADURACIÓN DE FRUTOS				
Mar	Abr	May	Jun	Jul	Ago	Set	Oct	Nov	Dic	Ene	Feb

ESTACIÓN MOTUPE

Comportamiento mensual de las temperaturas máximas, mínimas, anomalías térmicas y precipitación

Mes	Temperatura Máxima Media (°C)			Temperatura Mínima Media (°C)			Precipitación acumulada (mm)
	TMáx.	Anomalía	Condición	TMín.	Anomalía	Condición	
Abr-25	32.7	+0.8	Normal	19.8	-0.7	Normal	31.2
May	31.2	+0.8	Normal	17.7	-0.8	Normal	0.1
Jun	27.6	-0.9	Normal	18.1	+1.3	Superior a lo normal	1.4
Jul-25	28.7	+1.2	Superior a lo normal	15.9	+0.5	Normal	0
Ago	28.9	+0.8	Normal	15.8	+0.5	Normal	1.2
Set	31.4	+2.0	Superior a lo normal	15.3	-0.3	Normal	0
Oct	31.7	+1.7	Superior a lo normal	16.5	+0.4	Normal	0.2
Nov	31.6	+1.1	Superior a lo normal	17.4	+0.5	Normal	3.0
Dic	32.2	+0.7	Normal	17.0	-1.7	Inferior a lo normal	0.6
Ene	32.8	+0.5	Normal	20.5	-0.2	Normal	40.8
Feb	33.1	+0.3	Normal	22.1	+0.2	Normal	311.8
Mar	33.4	+0.7	Normal	21.9	+0.2	Normal	43.3
Abr-26	34.3	+2.4	Superior a lo normal	20.6	+0.1	Normal	5.0

TOMAR EN CUENTA

Temperatura Máxima : Es la temperatura más alta registrada en el día, generalmente se registra después del mediodía.

Temperatura Mínima : Es la temperatura más baja registrada en el día, generalmente ocurre durante la madrugada.

Temperatura Media : Es la temperatura promedio entre la máxima y mínima.

Anomalía : Diferencia del valor observado, respecto al promedio mensual del periodo 1991-2020.

Fenología : Diferentes estados de crecimiento y desarrollo de un cultivo.



ESTACIÓN EL CHOLOCAL

Comportamiento diario de las temperaturas máximas, mínimas y precipitación

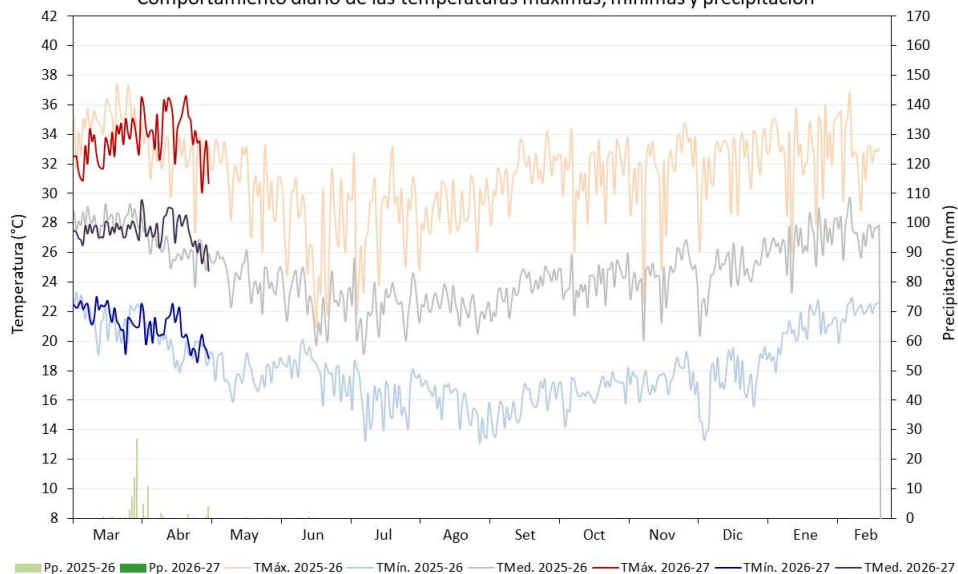

Fenología del mango Kent bajo condiciones climáticas de Lambayeque



ESTACIÓN EL CHOLOCAL

Comportamiento mensual de las temperaturas máximas, mínimas, anomalías térmicas y precipitación

Mes	Temperatura Máxima Media (°C)			Temperatura Mínima Media (°C)			Precipitación acumulada (mm)
	TMáx.	Anomalía	Condición	TMín.	Anomalía	Condición	
Abr-25	32.5	+0.6	Normal	19.7	-0.8	Normal	25.1
May	30.9	+0.5	Normal	17.8	-0.7	Normal	0.6
Jun	27.3	-1.2	Inferior a lo normal	18.2	+1.4	Superior a lo normal	0.5
Jul	28.5	+1.0	Normal	16.1	+0.7	Normal	0
Ago	28.8	+0.7	Normal	16.0	+0.7	Normal	0
Set	31.3	+1.9	Superior a lo normal	15.6	0	Normal	0
Oct	31.5	+1.5	Superior a lo normal	16.6	+0.5	Normal	0.2
Nov	31.5	+1.0	Normal	17.5	+0.6	Normal	2.8
Dic	32.1	+0.5	Normal	17.0	-1.7	Normal	0
Ene	32.8	+0.5	Normal	20.5	-0.3	Normal	---
Feb	33.1	+0.3	Normal	22.0	+0.1	Normal	---
Mar	33.3	+0.6	Normal	21.8	+0.1	Normal	---
Abr-26	34.2	+2.3	Superior a lo normal	20.5	0	Normal	---

TOMAR EN CUENTA

Temperatura Máxima : Es la temperatura más alta registrada en el día, generalmente se registra después del mediodía.

Temperatura Mínima : Es la temperatura más baja registrada en el día, generalmente ocurre durante la madrugada.

Temperatura Media : Es la temperatura promedio entre la máxima y mínima.

Anomalía : Diferencia del valor observado, respecto al promedio mensual del periodo 1991-2020.

Fenología : Diferentes estados de crecimiento y desarrollo de un cultivo.



ESTACIÓN VILLA SAN JUAN (JAYANCA)

Comportamiento diario de las temperaturas máximas, mínimas y precipitación

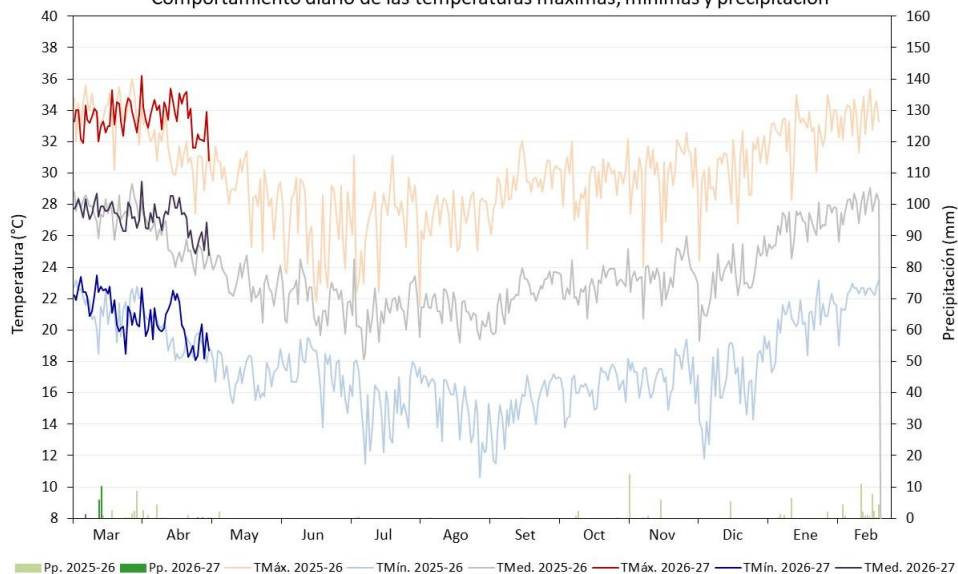

Fenología del mango Kent bajo condiciones climáticas de Lambayeque

BROTAMIENTO		MADURACIÓN DE BROTES		FLORACIÓN Y CUAJAIDO			CRECIMIENTO Y MADURACIÓN DE FRUTOS				
Mar	Abr	May	Jun	Jul	Ago	Set	Oct	Nov	Dic	Ene	Feb

ESTACIÓN VILLA SAN JUAN (JAYANCA)

Comportamiento mensual de las temperaturas máximas, mínimas, anomalías térmicas y precipitación

Mes	Temperatura Máxima Media (°C)			Temperatura Mínima Media (°C)			Precipitación acumulada (mm)
	TMáx.	Anomalía	Condición	TMín.	Anomalía	Condición	
Abr-25	31.3	-0.4	Normal	19.6	-0.1	Normal	9.2
May	29.1	-0.6	Normal	17.2	-0.1	Normal	2.3
Jun	26.4	-1.2	Inferior a lo normal	17.6	+1.5	Superior a lo normal	0
Jul	27.2	+0.4	Normal	15.3	+0.3	Normal	0.6
Ago	27.1	-0.1	Normal	15.3	+0.6	Normal	0.2
Set	29.2	+0.7	Normal	14.9	-0.2	Normal	0
Oct	29.5	+0.3	Normal	16.4	+0.7	Normal	3.2
Nov	30.0	+0.2	Normal	17.2	+0.8	Normal	20.6
Dic	30.0	-1.1	Inferior a lo normal	16.3	-1.9	Inferior a lo normal	5.4
Ene	32.5	+0.1	Normal	20.3	+0.2	Normal	10.9
Feb	33.6	+0.6	Normal	22.3	+0.9	Normal	88.6
Mar	33.6	+0.6	Normal	21.6	+0.4	Normal	17.1
Abr-26	33.6	+1.9	Superior a lo normal	20.1	+0.4	Normal	0.4

TOMAR EN CUENTA

Temperatura Máxima : Es la temperatura más alta registrada en el día, generalmente se registra después del mediodía.

Temperatura Mínima : Es la temperatura más baja registrada en el día, generalmente ocurre durante la madrugada.

Temperatura Media : Es la temperatura promedio entre la máxima y mínima.

Anomalía : Diferencia del valor observado, respecto al promedio mensual del periodo 1991-2020.

Fenología : Diferentes estados de crecimiento y desarrollo de un cultivo.

Resumen



Temperatura Máxima

Temperatura Mínima

Lluvia

VALLE	ESTACIÓN	TMáx.	Anomalía	Condición	TMín.	Anomalía	Condición	Lluvia
Cascajal	Pasabar	34.8	+1.8	Superior a lo normal	20.9	+1.1	Superior a lo normal	1.7
Motupe	Tongorrape	34.0	+1.8	Superior a lo normal	19.9	+0.5	Normal	1.7
	Motupe	34.3	+2.4	Superior a lo normal	20.6	+0.1	Normal	5.0
	El Cholocal	34.2	+2.3	Superior a lo normal	20.5	0	Normal	---
La Leche	Villa San Juan (Jayanca)	33.6	+1.9	Superior a lo normal	20.1	+0.4	Normal	0.4

Tabla 1. Comportamiento de las temperaturas (°C) máximas, mínimas y lluvias (mm) durante abril 2026. Se incluye en el caso de las temperaturas la media del periodo, anomalías térmicas y condición térmica (normal, superior a lo normal e inferior a lo normal).
---:sin dato.

- Durante el mes de abril, se promedió en las zonas productoras una temperatura máxima de 34.2°C y mínima de 20.4°C. Ocurrencia de lluvias esporádicas y deficientes para el mes, con acumulados de hasta 5.0 mm en el caso de Motupe.
- Las temperaturas máximas fueron superiores a su normal en todas las zonas productoras, donde se llegaron a reportar anomalías positivas de hasta +2.4°C (Motupe), con valores extremos diurnos que alcanzaron hasta 37.5°C (Pasabar). Las temperaturas mínimas fueron superiores a su valor normal en Pasabar (anomalía positiva de +1.1°C), en las demás zonas las temperaturas nocturnas fueron habituales, con anomalías positivas; durante este periodo, se alcanzaron valores extremos nocturnos de hasta 23.4°C, en el caso de Pasabar.
- Las condiciones diurnas más cálidas en el mes, asociadas al desarrollo del evento El Niño Costero, potencio el brotamiento vegetativo del mango Kent en todas las zonas, tanto en plantaciones donde se realizaron labores de poda como a nivel natural.





PRONOSTICO CLIMÁTICO

TEMPERATURA DIURNA

Estos escenarios muestran las probabilidades de que, entre MAYO y JULIO 2026, las temperaturas sean frías, similares o cálidas de lo normal por región

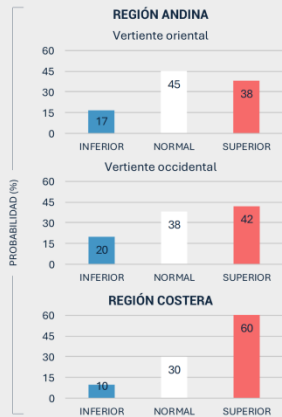
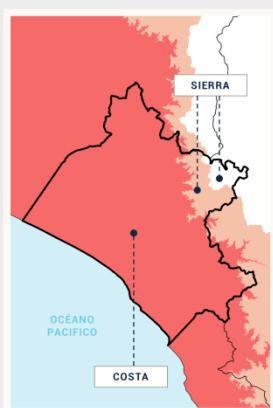

PRONOSTICO CLIMÁTICO

TEMPERATURA NOCTURNA

Estos escenarios muestran las probabilidades de que, entre MAYO y JULIO 2026, las temperaturas sean frías, similares o cálidas de lo normal por región

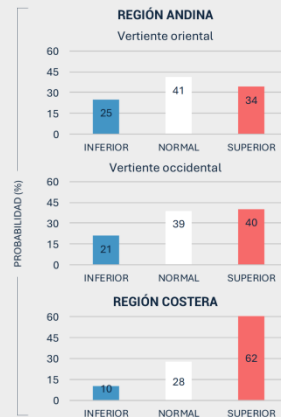
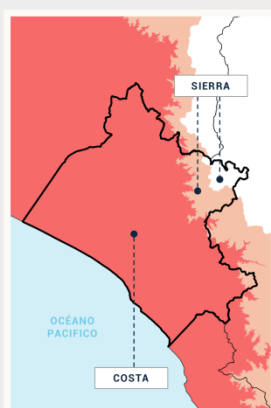

PRONOSTICO CLIMÁTICO

PRECIPITACIÓN

Estos escenarios muestran las probabilidades de que, entre MAYO y JULIO 2026, llueva menos, igual o más de lo normal en cada región

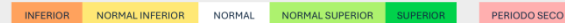
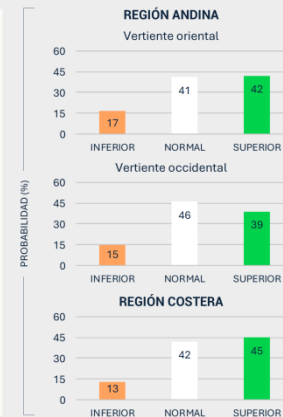

Para el trimestre mayo a julio, se proyecta un escenario de precipitación entre normal y superior (42 % normal y 45 % superior). En cuanto al régimen térmico, las temperaturas máximas y mínimas presentarían valores superiores a lo normal (60 % y 62 %, respectivamente).

Estos pronósticos NO estiman los valores extremos diarios, sino que representan los valores medios de tres meses, por lo que se recomienda seguir los pronósticos diarios y avisos meteorológicos que emite el SENAMHI.

Encuentra los PRONÓSTICOS Y ÚLTIMOS AVISOS METEOROLÓGICOS en este link:

<https://www.senamhi.gob.pe/?p=monitoreo-regional>

PGA Motupe

Reconocida mediante Ordenanza Municipal N°004-2024-MDM/A

La PGA es una iniciativa de:



Dirección de Agrometeorología
Subdirección de Predicción Agrometeorológica
Dirección Zonal 2 - Lambayeque

Con el apoyo y participación de:



Servicio Nacional de Meteorología e Hidrología del Perú - SENAMHI

Jr. Cahuide 785, Jesús María Lima 11 – Perú

Central telefónica: [51 1] 614-1414
Atención al ciudadano: [51 1] 470-2867
Pronóstico: [51 1] 614-1407 anexo 407
Climatología: [51 1] 614-1414 anexo 475

Dirección Zonal 2

Dirección: Manzana E - Lote 19,
Urb. Villa del Norte - Chiclayo.

Teléfono 074 - 650 614
e-mail: dz2@senamhi.gob.pe