

Plataforma de Gestión Agroclimática

PGA Motupe

*Reporte Agrometeorológico del Mango
Campaña 2025 - 2026*

Reporte N° 1: Del 1 al 15 de enero 2026



PERÚ

Ministerio
del Ambiente



PERÚ

Ministerio
de Desarrollo Agrario
y Riego



Volumen: XVII - Edición: 1





ESTACIÓN PASABAR

Comportamiento diario de las temperaturas máximas, mínimas y precipitación

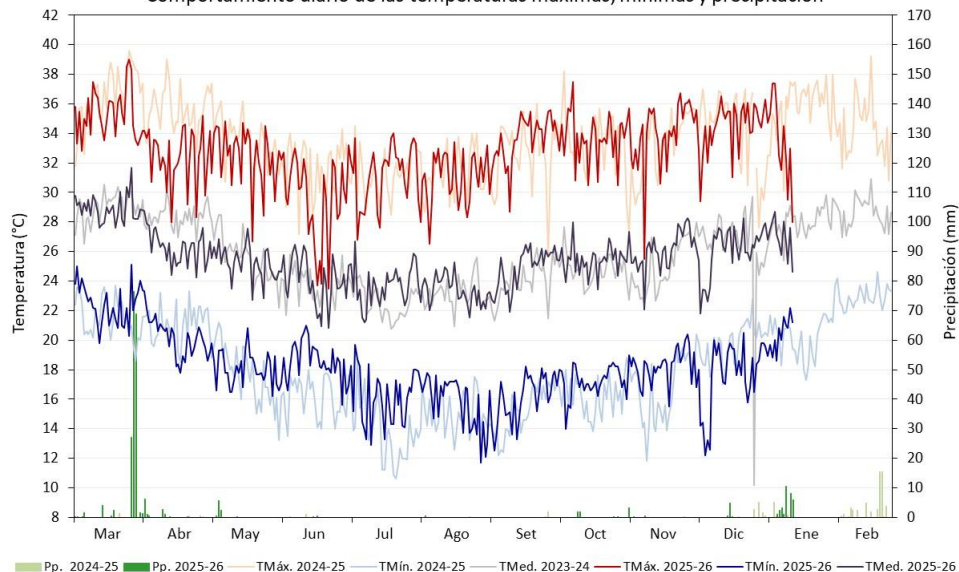

Fenología del mango Kent bajo condiciones climáticas de Lambayeque

BROTAMIENTO		MADURACIÓN DE BROTES		FLORACIÓN Y CUAJADO			CRECIMIENTO Y MADURACIÓN DE FRUTOS				
Mar	Abr	May	Jun	Jul	Ago	Set	Oct	Nov	Dic	Ene	Feb

ESTACIÓN PASABAR

Comportamiento mensual de las temperaturas máximas, mínimas, anomalías térmicas y precipitación

Mes	Temperatura Máxima Media (°C)			Temperatura Mínima Media (°C)			Precipitación acumulada (mm)
	TMáx.	Anomalía	Condición	TMín.	Anomalía	Condición	
Ene-25	35.1	+1.7	Superior a lo normal	20.1	-1.7	Inferior a lo normal	8.3
Feb	34.4	+0.8	Normal	22.9	+0.6	Normal	53.6
Mar	35.3	+1.8	Superior a lo normal	22.4	+0.9	Normal	184.5
Abr	32.2	-0.8	Normal	20.2	+0.3	Normal	11.5
May	32.4	+0.9	Normal	18.1	-0.2	Normal	8.6
Jun	29.2	-0.4	Normal	18.6	+1.8	Superior a lo normal	0.6
Jul	31.3	+1.7	Superior a lo normal	16.1	+0.6	Normal	0
Ago	30.9	+0.8	Normal	15.9	+0.6	Normal	0.6
Set	33.4	+2.0	Superior a lo normal	15.9	+0.1	Normal	0
Oct	33.7	+2.1	Superior a lo normal	17.2	+0.8	Normal	4.0
Nov	33.9	+1.8	Superior a lo normal	18.2	+0.6	Normal	3.8
Dic	34.5	+1.4	Superior a lo normal	17.4	-2.0	Inferior a lo normal	5.4
Ene-26	33.9	+0.5	Normal	20.2	-1.6	Inferior a lo normal	31.4

1/ Información actualizada al 15 de enero.

TOMAR EN CUENTA

Temperatura Máxima : Es la temperatura más alta registrada en el día, generalmente se registra después del mediodía.

Temperatura Mínima : Es la temperatura más baja registrada en el día, generalmente ocurre durante la madrugada.

Temperatura Media : Es la temperatura promedio entre la máxima y mínima.

Anomalía : Diferencia del valor observado, respecto al promedio mensual del periodo 1991-2020.

Fenología : Diferentes estados de crecimiento y desarrollo de un cultivo.

Monitoreo valle Motupe (norte)

Reporte agrometeorológico del mango N° 1



ESTACIÓN TONGORRAPE

Comportamiento diario de las temperaturas máximas, mínimas y precipitación

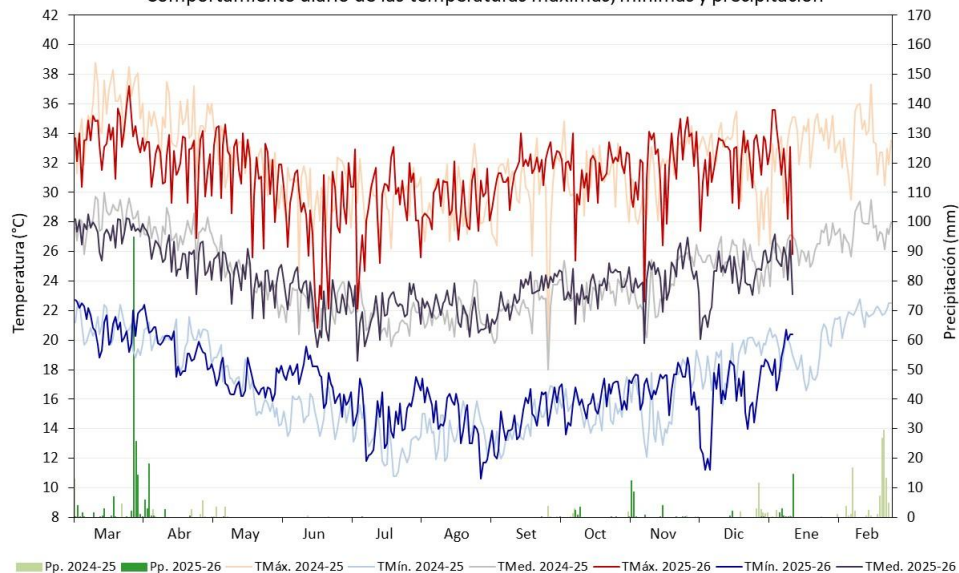

Fenología del mango Kent bajo condiciones climáticas de Lambayeque

BROTAMIENTO		MADURACIÓN DE BROTES		FLORACIÓN Y CUAJADO			CRECIMIENTO Y MADURACIÓN DE FRUTOS				
Mar	Abr	May	Jun	Jul	Ago	Set	Oct	Nov	Dic	Ene	Feb

ESTACIÓN TONGORRAPE

Comportamiento mensual de las temperaturas máximas, mínimas, anomalías térmicas y precipitación

Mes	Temperatura Máxima Media (°C)			Temperatura Mínima Media (°C)			Precipitación acumulada (mm)
	TMáx.	Anomalía	Condición	TMín.	Anomalía	Condición	
Ene-25	32.7	+0.2	Normal	19.1	-0.3	Normal	10.5
Feb	33.3	+0.5	Normal	21.7	+1.1	Superior a lo normal	111.7
Mar	33.8	+0.8	Normal	21.0	+0.4	Normal	156.4
Abr	32.0	-0.2	Normal	19.5	+0.1	Normal	31.2
May	31.5	+1.1	Superior a lo normal	17.1	-0.8	Normal	0.1
Jun	28.0	-0.8	Normal	17.4	+1.2	Superior a lo normal	0
Jul	29.5	+1.2	Superior a lo normal	14.7	+0.2	Normal	0
Ago	29.2	+0.2	Normal	14.8	+0.9	Normal	0
Set	31.4	+1.1	Superior a lo normal	14.5	+0.1	Normal	0.2
Oct	31.2	+0.8	Normal	15.9	+0.8	Normal	7.1
Nov	31.2	+1.0	Normal	17.1	+1.4	Superior a lo normal	27.0
Dic	32.2	+0.3	Normal	15.6	-2.2	Inferior a lo normal	2.6
Ene-26	32.2	-0.3	Normal	18.8	-0.6	Normal	20.4

1/ Información actualizada al 15 de enero

TOMAR EN CUENTA

Temperatura Máxima : Es la temperatura más alta registrada en el día, generalmente se registra después del mediodía.

Temperatura Mínima : Es la temperatura más baja registrada en el día, generalmente ocurre durante la madrugada.

Temperatura Media : Es la temperatura promedio entre la máxima y mínima.

Anomalía : Diferencia de valor observado, respecto al promedio mensual del periodo 1991-2020.

Fenología : Diferentes estados de crecimiento y desarrollo de un cultivo.

Monitoreo valle Motupe (centro)

Reporte agrometeorológico del mango N° 1



ESTACIÓN MOTUPE

Comportamiento diario de las temperaturas máximas, mínimas y precipitación

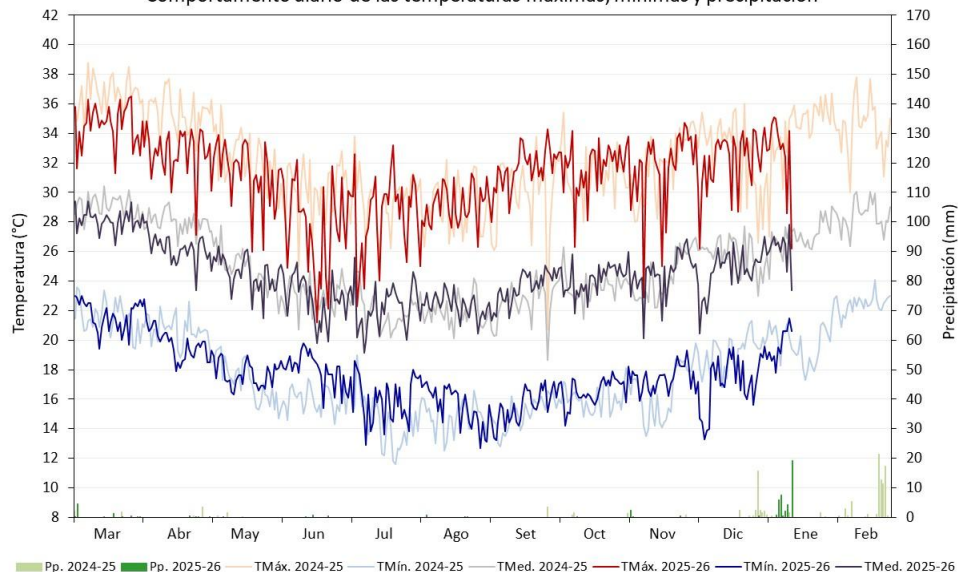

Fenología del mango Kent bajo condiciones climáticas de Lambayeque

BROTAMIENTO		MADURACIÓN DE BROTES		FLORACIÓN Y CUAJAJO			CRECIMIENTO Y MADURACIÓN DE FRUTOS				
Mar	Abr	May	Jun	Jul	Ago	Set	Oct	Nov	Dic	Ene	Feb

ESTACIÓN MOTUPE

Comportamiento mensual de las temperaturas máximas, mínimas, anomalías térmicas y precipitación

Mes	Temperatura Máxima Media (°C)			Temperatura Mínima Media (°C)			Precipitación acumulada (mm)
	TMáx.	Anomalía	Condición	TMín.	Anomalía	Condición	
Ene-25	33.6	+1.3	Superior a lo normal	19.7	-1.0	Normal	10.7
Feb	34.4	+1.6	Superior a lo normal	22.4	+0.5	Normal	74.8
Mar	34.6	+1.9	Superior a lo normal	21.7	0	Normal	156.4
Abr	32.7	+0.8	Normal	19.8	-0.7	Normal	31.2
May	31.2	+0.8	Normal	17.7	-0.8	Normal	0.1
Jun	27.6	-0.9	Normal	18.1	+1.3	Superior a lo normal	1.4
Jul-25	28.7	+1.2	Superior a lo normal	15.9	+0.5	Normal	0
Ago	28.9	+0.8	Normal	15.8	+0.5	Normal	1.2
Set	31.4	+2.0	Superior a lo normal	15.3	-0.3	Normal	0
Oct	31.7	+1.7	Superior a lo normal	16.5	+0.4	Normal	0.2
Nov	31.6	+1.1	Superior a lo normal	17.4	+0.5	Normal	3.0
Dic	32.2	+0.7	Normal	17.0	-1.7	Inferior a lo normal	0.6
Ene-26	32.8	+0.5	Normal	19.5	-1.2	Inferior a lo normal	40.2

1/ Información actualizada al 15 de enero.

TOMAR EN CUENTA

Temperatura Máxima : Es la temperatura más alta registrada en el día, generalmente se registra después del mediodía.

Temperatura Mínima : Es la temperatura más baja registrada en el día, generalmente ocurre durante la madrugada.

Temperatura Media : Es la temperatura promedio entre la máxima y mínima.

Anomalía : Diferencia del valor observado, respecto al promedio mensual del periodo 1991-2020.

Fenología : Diferentes estados de crecimiento y desarrollo de un cultivo.

Monitoreo valle Motupe (sur)

Reporte agrometeorológico del mango N° 1



ESTACIÓN EL CHOLICAL

Comportamiento diario de las temperaturas máximas, mínimas y precipitación

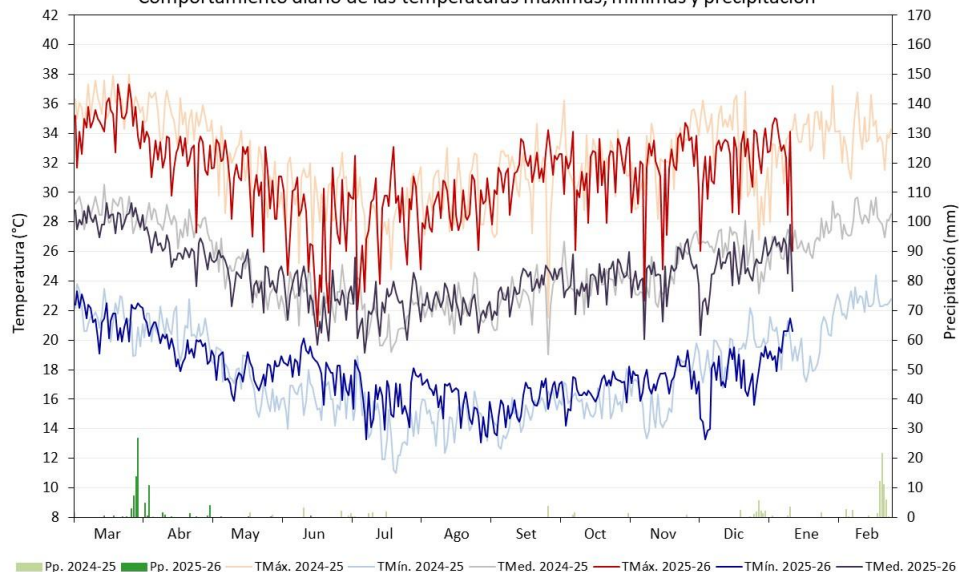

Fenología del mango Kent bajo condiciones climáticas de Lambayeque

BROTAMIENTO		MADURACIÓN DE BROTES		FLORACIÓN Y CUAJAJO			CRECIMIENTO Y MADURACIÓN DE FRUTOS				
Mar	Abr	May	Jun	Jul	Ago	Set	Oct	Nov	Dic	Ene	Feb

ESTACIÓN EL CHOLICAL

Comportamiento mensual de las temperaturas máximas, mínimas, anomalías térmicas y precipitación

Mes	Temperatura Máxima Media (°C)			Temperatura Mínima Media (°C)			Precipitación acumulada (mm)
	TMáx.	Anomalía	Condición	TMín.	Anomalía	Condición	
Ene-25	33.1	+0.8	Normal	19.6	-1.1	Inferior a lo normal	11.6
Feb	33.9	+1.1	Superior a lo normal	22.5	+0.6	Normal	57.9
Mar	34.9	+2.2	Superior a lo normal	21.6	-0.1	Normal	52.4
Abr	32.5	+0.6	Normal	19.7	-0.8	Normal	25.1
May	30.9	+0.5	Normal	17.8	-0.7	Normal	0.6
Jun	27.3	-1.2	Inferior a lo normal	18.2	+1.4	Superior a lo normal	0.5
Jul	28.5	+1.0	Normal	16.1	+0.7	Normal	0
Ago	28.8	+0.7	Normal	16.0	+0.7	Normal	0
Set	31.3	+1.9	Superior a lo normal	15.6	0	Normal	0
Oct	31.5	+1.5	Superior a lo normal	16.6	+0.5	Normal	0.2
Nov	31.5	+1.0	Normal	17.5	+0.6	Normal	2.8
Dic	32.1	+0.5	Normal	17.0	-1.7	Normal	0
Ene-26	32.7	+0.4	Normal	19.6	-1.1	Inferior a lo normal	sd

1/ Información actualizada al 15 de enero. -- sd: sin dato.

TOMAR EN CUENTA

Temperatura Máxima : Es la temperatura más alta registrada en el día, generalmente se registra después del mediodía.

Temperatura Mínima : Es la temperatura más baja registrada en el día, generalmente ocurre durante la madrugada.

Temperatura Media : Es la temperatura promedio entre la máxima y mínima.

Anomalía : Diferencia del valor observado, respecto al promedio mensual del periodo 1991-2020.

Fenología : Diferentes estados de crecimiento y desarrollo de un cultivo.

Monitoreo valle La Leche

Reporte agrometeorológico del mango N° 1



ESTACIÓN VILLA SAN JUAN (JAYANCA)

Comportamiento diario de las temperaturas máximas, mínimas y precipitación

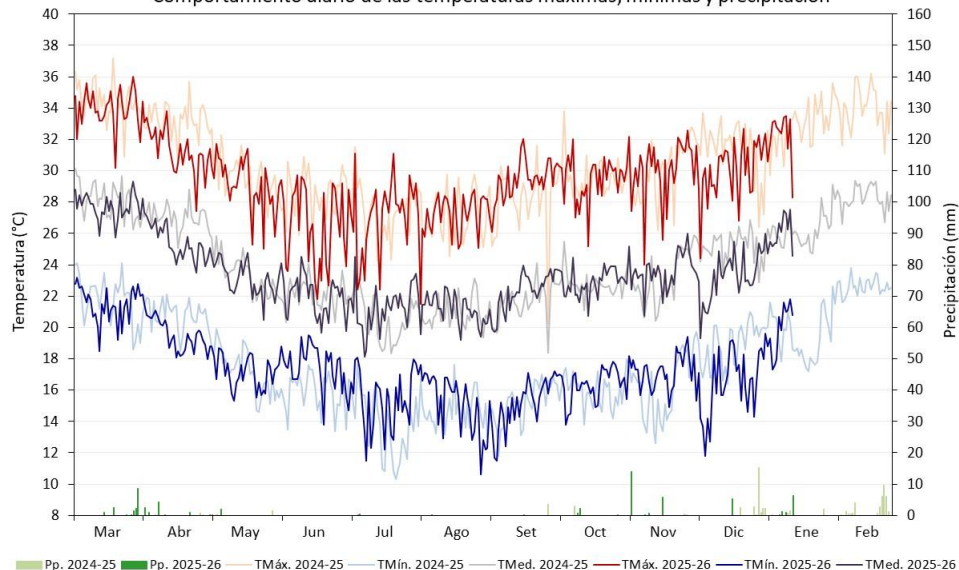

ESTACIÓN VILLA SAN JUAN (JAYANCA)

Comportamiento mensual de las temperaturas máximas, mínimas, anomalías térmicas y precipitación

Mes	Temperatura Máxima Media (°C)			Temperatura Mínima Media (°C)			Precipitación acumulada (mm)
	TMáx.	Anomalía	Condición	TMín.	Anomalía	Condición	
Ene-25	32.4	0	Normal	19.4	-0.7	Normal	9.9
Feb	34.0	+1.0	Normal	22.5	+1.1	Superior a lo normal	33.6
Mar	34.0	+1.0	Normal	21.5	+0.3	Normal	16.4
Abr	31.3	-0.4	Normal	19.6	-0.1	Normal	9.2
May	29.1	-0.6	Normal	17.2	-0.1	Normal	2.3
Jun	26.4	-1.2	Inferior a lo normal	17.6	+1.5	Superior a lo normal	0
Jul	27.2	+0.4	Normal	15.3	+0.3	Normal	0.6
Ago	27.1	-0.1	Normal	15.3	+0.6	Normal	0.2
Set	29.2	+0.7	Normal	14.9	-0.2	Normal	0
Oct	29.5	+0.3	Normal	16.4	+0.7	Normal	3.2
Nov	30.0	+0.2	Normal	17.2	+0.8	Normal	20.6
Dic	30.0	-1.1	Inferior a lo normal	16.3	-1.9	Inferior a lo normal	5.4
Ene-26	32.1	-0.3	Normal	22.5	-0.5	Normal	8.8

1/ Información actualizada al 15 de enero.

TOMAR EN CUENTA

Temperatura Máxima : Es la temperatura más alta registrada en el día, generalmente se registra después del mediodía.

Temperatura Mínima : Es la temperatura más baja registrada en el día, generalmente ocurre durante la madrugada.

Temperatura Media : Es la temperatura promedio entre la máxima y mínima.

Anomalía : Diferencia de valor observado, respecto al promedio mensual del periodo 1991-2020.

Fenología : Diferentes estados de crecimiento y desarrollo de un cultivo.

Fenología del mango Kent bajo condiciones climáticas de Lambayeque

BROTAMIENTO		MADURACIÓN DE BROTES		FLORACIÓN Y CUAJAJO			CRECIMIENTO Y MADURACIÓN DE FRUTOS				
Mar	Abr	May	Jun	Jul	Ago	Set	Oct	Nov	Dic	Ene	Feb

Temperatura Máxima

Temperatura Mínima

Lluvia

VALLE	ESTACIÓN	TMáx.	Anomalía	Condición	TMín.	Anomalía	Condición	Lluvia
Cascajal	Pasabar	33.9	+0.5	Normal	20.2	-1.6	Inferior a lo normal	31.4
Motupe	Tongorrape	32.2	-0.3	Normal	18.8	-0.6	Normal	20.4
	Motupe	32.8	+0.5	Normal	19.5	-1.2	Inferior a lo normal	40.2
	El Cholocal	32.7	+0.4	Normal	19.6	-1.1	Inferior a lo normal	sd
La Leche	Villa San Juan (Jayanca)	32.1	-0.3	Normal	19.6	-0.5	Normal	8.8

Tabla 1. Comportamiento de las temperaturas (°C) máximas, mínimas y lluvias (mm), del 1 al 15 de enero del 2026. Se incluye en el caso de temperaturas la media del mes, anomalías térmicas y condición térmica (normal, superior a lo normal e inferior a lo normal).

- En la primera quincena de enero, se promedió una temperatura máxima de 32.7°C y mínima de 19.5°C, reportándose precipitaciones entre ligeras y moderadas (por trasvase), con acumulados en el periodo de hasta 31.4 mm en el valle Cascajal, 40.2 mm en el valle Motupe y 8.8 mm en el valle La Leche.
- Las temperaturas máximas fluctuaron entorno a sus valores normales de estación, mientras que las temperaturas mínimas fueron entre normales e inferiores a lo habitual, esta última condición aún reportada en las zonas de Pasabar, Motupe y El Cholocal. En el periodo se observó una tendencia hacia la normalización de las mínimas en todos los valles, al haberse reducido sus anomalías negativas.
- Las temperaturas diurnas normales en las zonas productoras,, con valores promedio entorno a los 32°C promovieron el avance de la fase de llenado de frutos en las plantaciones de mango Kent, favorecido además por las condiciones de humedad en el suelo producto de las precipitaciones reportadas.





PRONOSTICO CLIMÁTICO

TEMPERATURA DIURNA

Estos escenarios muestran las probabilidades de que, entre **ENERO** y **MARZO 2026**, las temperaturas sean frías, similares o cálidas de lo normal por región

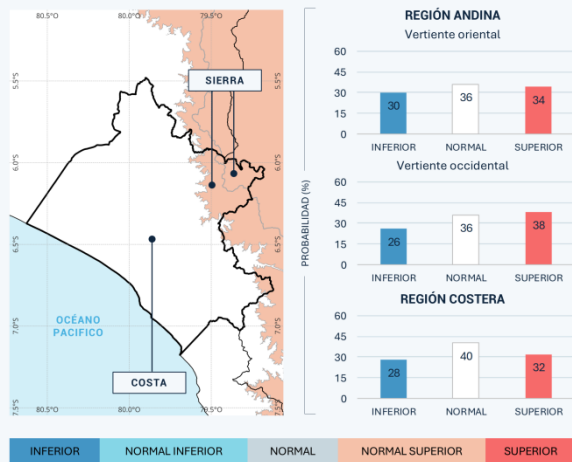

PRONOSTICO CLIMÁTICO

TEMPERATURA NOCTURNA

Estos escenarios muestran las probabilidades de que, entre **ENERO** y **MARZO 2026**, las temperaturas sean frías, similares o cálidas de lo normal por región

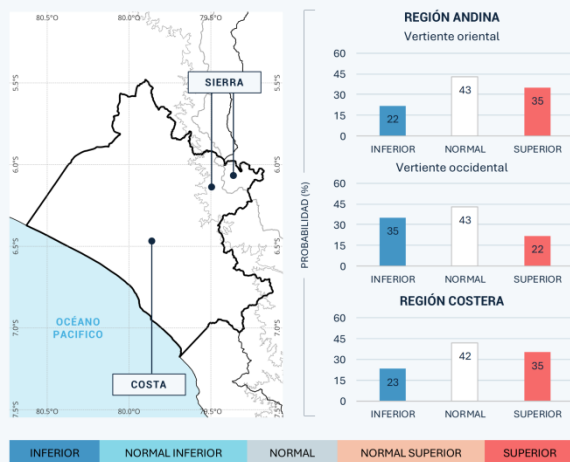

PRONOSTICO CLIMÁTICO

PRECIPITACIÓN

Estos escenarios muestran las probabilidades de que, entre **ENERO** y **MARZO 2026**, llueva menos, igual o más de lo normal en cada región

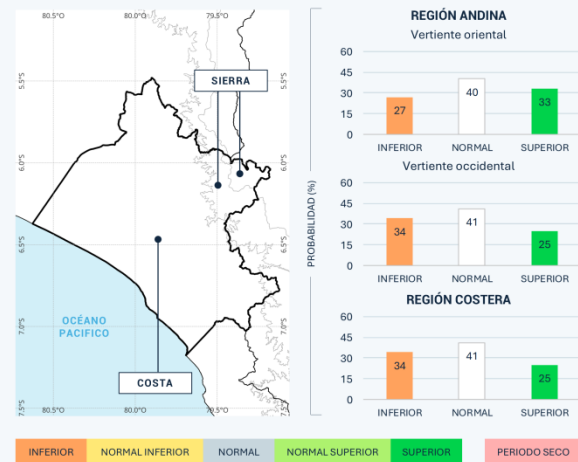

Se prevé precipitaciones dentro de los rangos normales (41%), sin descartar eventos de lluvia de moderada intensidad y puntuales, especialmente durante marzo. Asimismo, las temperaturas máximas y mínimas, con probabilidades del 40% y 42%, respectivamente, se mantendrían dentro de rangos normales.

Estos pronósticos NO estiman los valores extremos diarios, sino que representan los valores medios de tres meses, por lo que se recomienda seguir los pronósticos diarios y avisos meteorológicos que emite el SENAMHI.

Encuentra los PRONÓSTICOS Y ÚLTIMOS AVISOS METEOROLÓGICOS en este link:

<https://www.senamhi.gob.pe/?p=monitoreo-regional>

PGA Motupe

Reconocida mediante Ordenanza Municipal N°004-2024-MDM/A

La PGA es una iniciativa de:



Dirección de Agrometeorología
Subdirección de Predicción Agrometeorológica
Dirección Zonal 2 - Lambayeque

Con el apoyo y participación de:



Servicio Nacional de Meteorología e Hidrología del
Perú - SENAMHI

Jr. Cahuide 785, Jesús María Lima 11 – Perú

Central telefónica: [51 1] 614-1414
Atención al ciudadano: [51 1] 470-2867
Pronóstico: [51 1] 614-1407 anexo 407
Climatología: [51 1] 614-1414 anexo 475

Dirección Zonal 2

Dirección: Manzana E - Lote 19,
Urb. Villa del Norte - Chiclayo.

Teléfono 074 - 650 614
e-mail: dz2@senamhi.gob.pe