Senamhi
SERVICIO NACIONAL DE METEOROLOGÍA E HIDROLOGÍA DEL PERÚ

PERÚ Ministerio del Ambiente

Con PUNCHE Perú

BICENTENARIO DEL PERÚ 2021 - 2024

DIRECCIÓN ZONAL 2 - LAMBAYEQUE

REPORTE AGROMETEOROLÓGICO DEL MANGO

Campaña de mango 2024-2025

REPORTE N° 11 - 2024: Del 1 al 15 de junio.

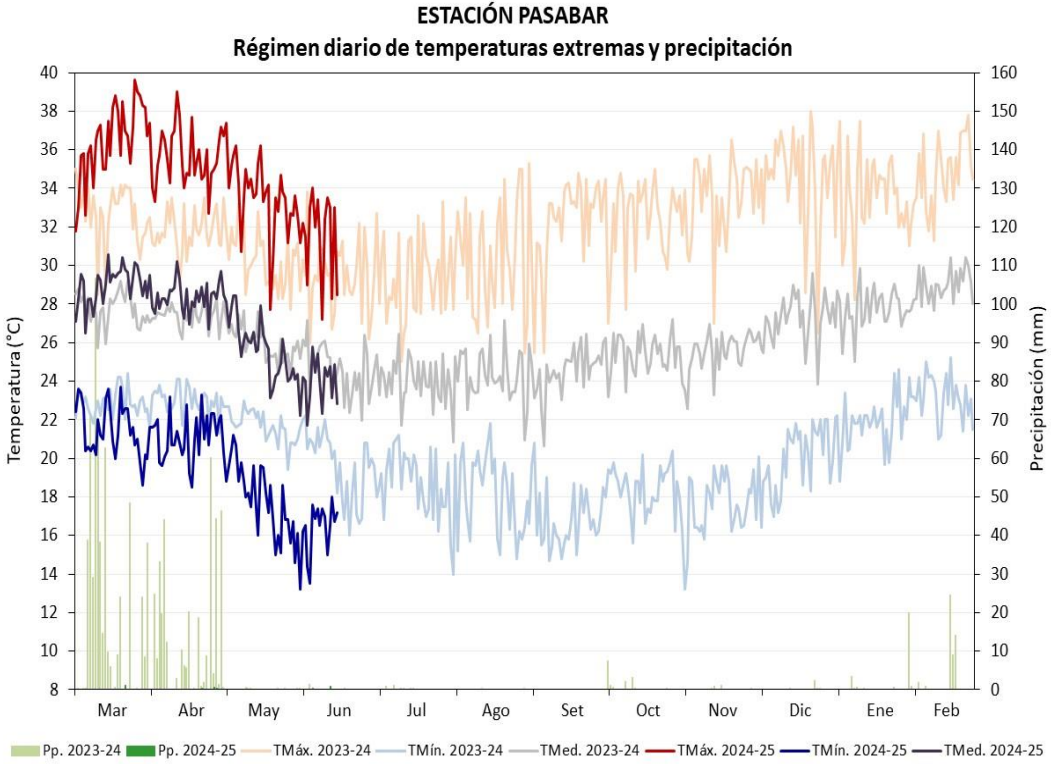

ESTACIÓN PASABAR: Comportamiento de las temperaturas máximas, mínimas, anomalías y precipitación a nivel mensual.

Mes	TMáx.	Anomalía	TMín.	Anomalía	Pp. (mm)	Frecuencia (días)	
						TMín ≤ 16	TMín ≤ 18
Jun-23	29.5	-0.3	19.7	**+2.9**	1.5	1	6
Jul	29.4	-0.2	18.8	**+3.3**	2.8	1	11
Ago	30.3	+0.2	18.1	**+2.8**	0.4	7	14
Set	30.3	+0.9	16.8	**+1.0**	0	13	23
Oct	32.5	+0.9	18.5	**+2.1**	14.9	1	12
Nov	33.4	**+1.3**	17.5	-0.5	2.3	3	12
Dic	34.5	**+1.4**	18.6	+0.4	0.4	0	6
Ene	33.9	+0.5	21.6	-0.2	4.9	0	0
Feb	34.6	**+1.0**	23.1	+0.8	73.5	0	0
Mar	36.5	**+3.0**	21.5	0	1.2	0	0
Abr	35.6	**+2.6**	21.1	**+1.2**	1.2	0	0
May	33.6	**+2.1**	17.8	-0.5	0	7	16
Jun-24	31.5	**+1.7**	16.5	-0.3	1.0	3	15

Inducción floral mango Edward: Condiciones nocturnas ideales TMín ≤ 18°C

Inducción floral mango Kent: Condiciones nocturnas ideales TMín ≤ 16°C

Fenología mango Kent

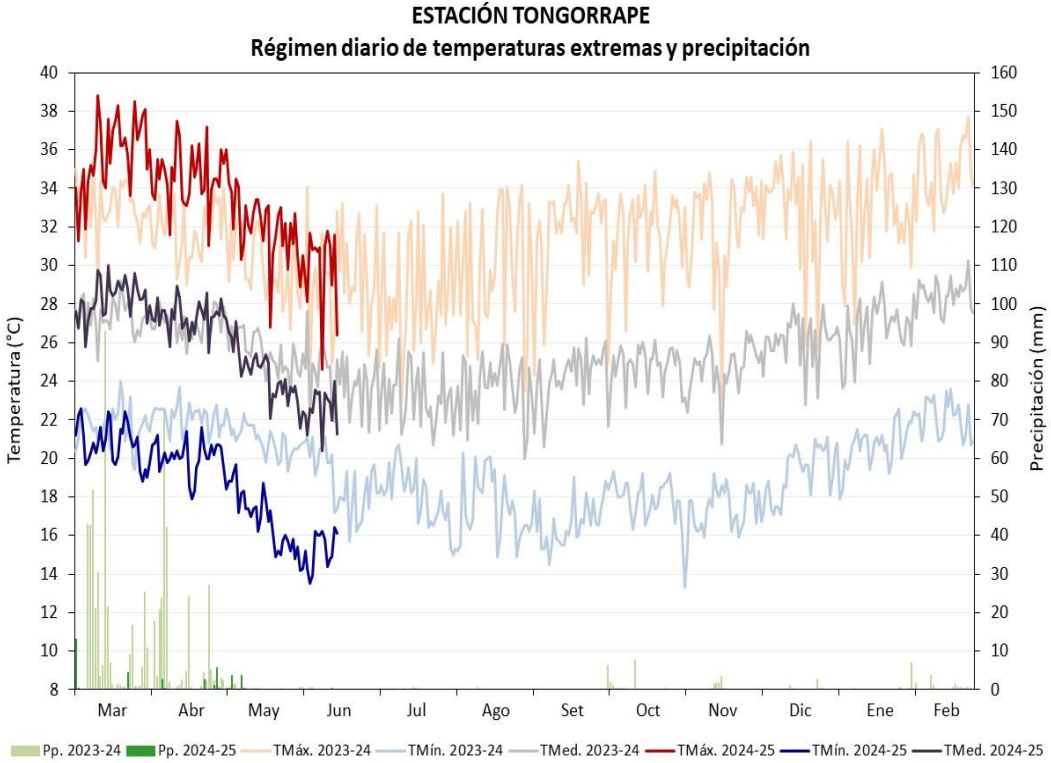

ESTACIÓN TONGORRAPE: Comportamiento de las temperaturas máximas, mínimas, anomalías y precipitación a nivel mensual.

Mes	TMáx.	Anomalía	TMín.	Anomalía	Pp. (mm)	Frecuencia (días)	
						TMín ≤ 16	TMín ≤ 18
Jun-23	29.3	+0.5	18.9	**+2.8**	1.5	1	11
Jul	28.4	+0.1	18.2	**+3.7**	1.6	1	12
Ago	29.7	+0.7	17.4	**+3.5**	0.5	8	20
Set	31.9	**+1.6**	16.5	**+2.1**	0	12	27
Oct	31.6	+0.9	18.1	**+3.0**	18.0	0	14
Nov	31.8	**+1.1**	17.2	**+1.5**	8.7	5	13
Dic	33.1	**+1.2**	19.0	**+1.2**	4.3	0	8
Ene	33.0	+0.5	20.4	**+1.0**	0.9	0	1
Feb	34.6	**+1.8**	22.0	**+1.4**	17.7	0	0
Mar	35.8	**+2.8**	20.8	+0.2	17.6	0	0
Abr	34.5	**+2.3**	20.1	+0.7	12.2	0	1
May	32.1	**+1.7**	16.9	**-1.0**	7.5	11	23
Jun-24	29.9	**+1.1**	15.2	**-1.0**	0.4	11	15

Inducción floral mango Edward: Condiciones nocturnas ideales TMín ≤ 18°C

Inducción floral mango Kent: Condiciones nocturnas ideales TMín ≤ 16°C

Fenología mango Kent

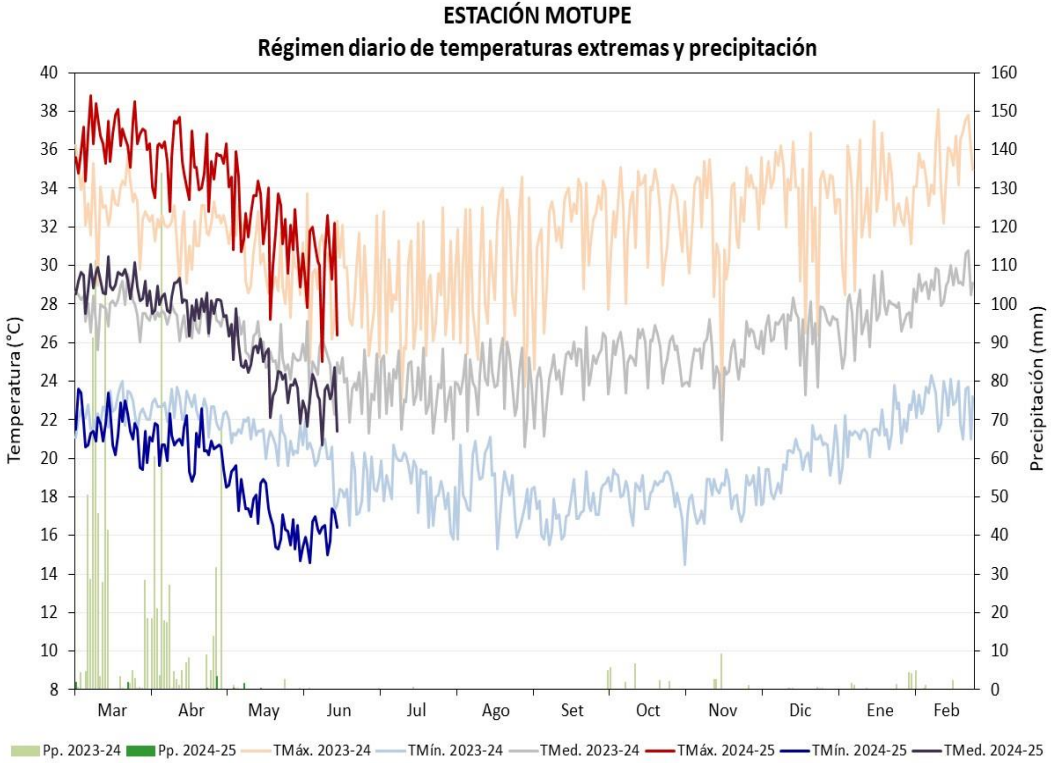

ESTACIÓN MOTUPE: Comportamiento de las temperaturas máximas, mínimas, anomalías y precipitación a nivel mensual.

Mes	TMáx.	Anomalía	TMín.	Anomalía	Pp. (mm)	Frecuencia (días)	
						TMín ≤ 16	TMín ≤ 18
Jun-23	29.3	+0.7	19.3	**+2.5**	0.2	0	8
Jul	28.6	**+1.1**	18.8	**+3.4**	0.8	0	8
Ago	29.5	**+1.4**	18.3	**+3.0**	0.0	4	12
Set	31.8	**+2.4**	17.2	**+1.6**	0	5	24
Oct	32.7	**+2.7**	18.5	**+2.4**	24	0	6
Nov	32.2	**+1.7**	17.8	+0.9	15.6	1	18
Dic	33.6	**+2.1**	19.6	+0.9	2.0	0	4
Ene	33.5	**+1.2**	21.2	+0.5	4.2	0	0
Feb	35.1	**+2.3**	22.8	+0.9	17.4	0	0
Mar	36.7	**+4.0**	21.5	-0.2	3.8	0	0
Abr	35.3	**+3.4**	20.7	+0.2	3.8	0	0
May	32.4	**+2.0**	17.3	-1.2	2.2	6	21
Jun-24	29.9	**+1.4**	16.1	-0.7	0	6	15

Inducción floral mango Edward: Condiciones nocturnas ideales TMín ≤ 18°C

Inducción floral mango Kent: Condiciones nocturnas ideales TMín ≤ 16°C

Fenología mango Kent

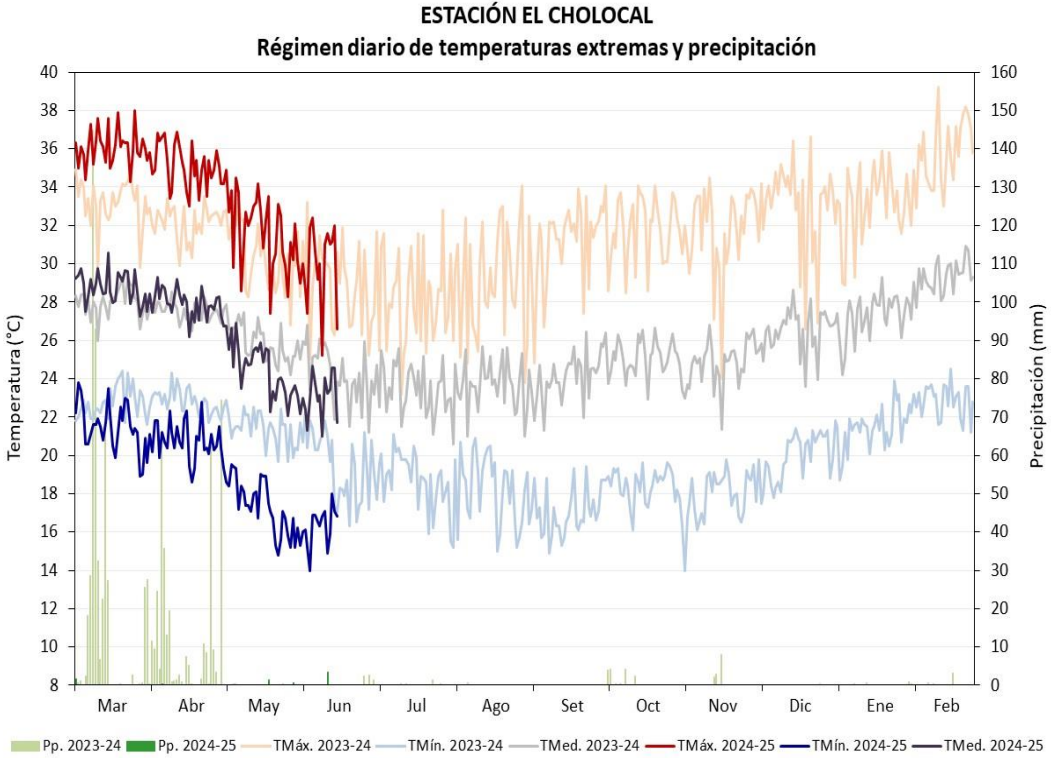

ESTACIÓN EL CHOLOCAL: Comportamiento de las temperaturas máximas, mínimas, anomalías y precipitación a nivel mensual.

Mes	TMáx.	Anomalía	TMín.	Anomalía	Pp. (mm)	Frecuencia (días)	
						TMín ≤ 16	TMín ≤ 18
Jun-23	29.0	+0.4	19.5	**+2.8**	6.5	0	8
Jul	28.3	+0.8	18.8	**+3.4**	2.3	2	8
Ago	29.0	+0.9	18.2	**+2.9**	0.7	6	12
Set	31.1	**+1.7**	16.9	**+1.3**	0	6	25
Oct	31.9	**+1.9**	18.5	**+2.4**	15	0	7
Nov	31.6	**+1.1**	17.8	+0.9	13.2	1	16
Dic	33.0	**+1.5**	19.8	**+1.1**	0.2	0	4
Ene	33.2	+0.9	21.2	+0.5	1.0	0	0
Feb	35.6	**+2.8**	22.8	+0.9	5.2	0	0
Mar	36.7	**+3.4**	21.5	-0.2	1.6	0	0
Abr	35.1	**+3.2**	20.8	+0.3	0.2	0	0
May-24	31.7	**+1.3**	17.3	**-1.2**	0.0	7	20
Jun-24	29.9	**+1.4**	16.3	-0.5	3.3	5	15

Inducción floral mango Edward: Condiciones nocturnas ideales TMín ≤ 18°C

Inducción floral mango Kent: Condiciones nocturnas ideales TMín ≤ 16°C

Fenología mango Kent

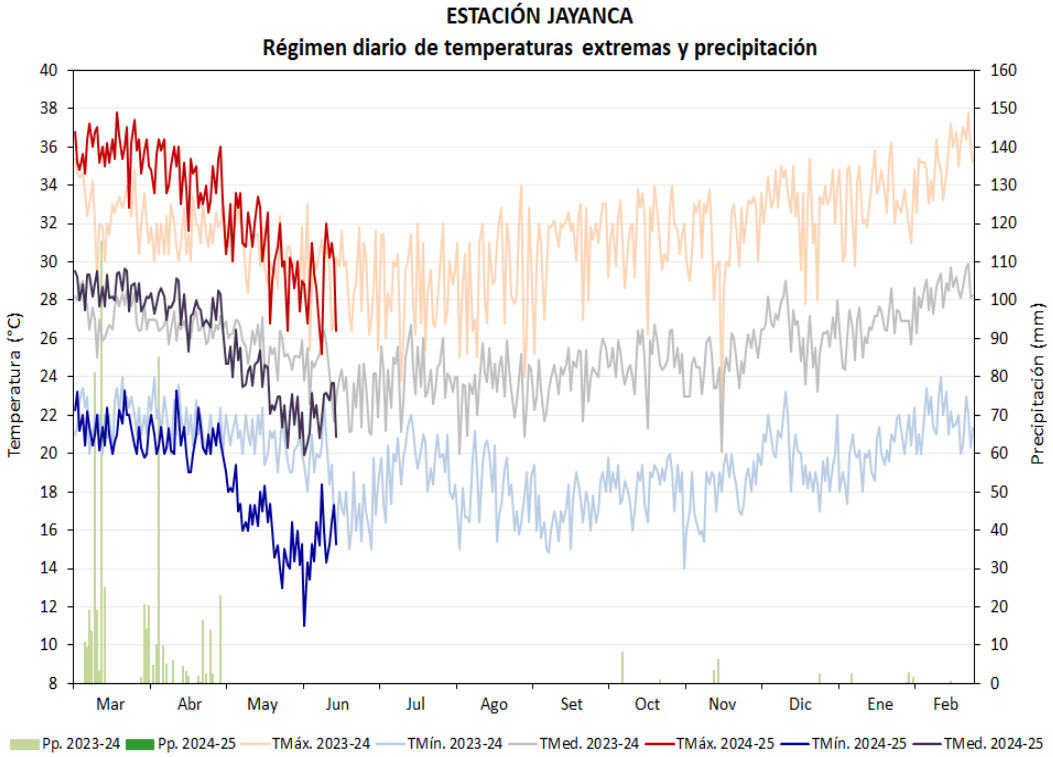

ESTACIÓN JAYANCA: Comportamiento de las temperaturas máximas, mínimas, anomalías y precipitación a nivel mensual.

Mes	TMáx.	Anomalía	TMín.	Anomalía	Pp. (mm)	Frecuencia (días)	
						TMín ≤ 16	TMín ≤ 18
Jun-23	29.2	**+1.6**	18.2	**+2.1**	0	7	15
Jul	28.6	**+1.8**	19.5	**+4.5**	0	0	6
Ago	29.1	**+1.9**	18.0	**+3.3**	0	4	17
Set	31.0	**+2.5**	17.0	**+1.9**	0	8	24
Oct	31.5	**+2.3**	18.4	**+2.7**	9.0	1	11
Nov	31.0	**+1.2**	17.9	**+1.5**	9.9	5	15
Dic	32.9	**+1.8**	19.9	**+1.7**	2.4	0	0
Ene	33.3	+0.9	19.9	-0.2	2.4	0	3
Feb	35.0	**+2.0**	21.6	+0.2	5.0	0	0
Mar	35.9	**+2.9**	21.3	+0.1	0	0	0
Abr	34.4	**+2.7**	20.7	**+1.0**	0	0	0
May	30.8	**+1.1**	16.4	**-1.5**	0	13	27
Jun-24	28.9	**+1.3**	15.2	-0.9	0	11	14

Inducción floral mango Edward: Condiciones nocturnas ideales TMín ≤ 18°C

Inducción floral mango Kent: Condiciones nocturnas ideales TMín ≤ 16°C

Fenología mango Kent

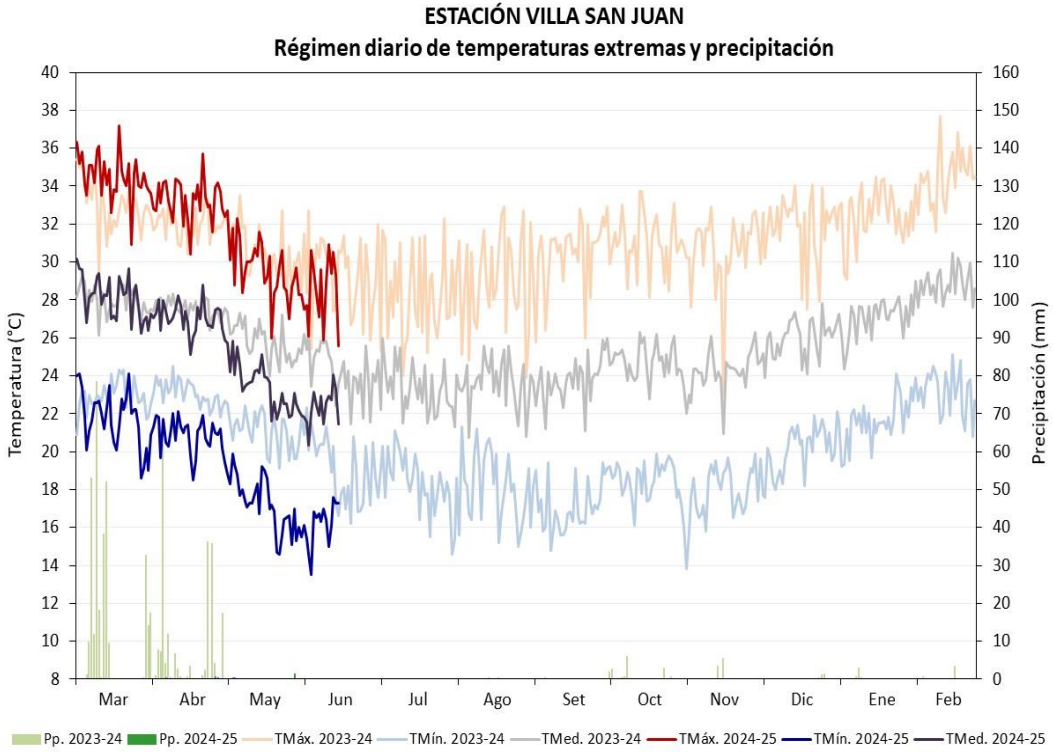

ESTACIÓN VILLA SAN JUAN: Comportamiento de las temperaturas máximas, mínimas, anomalías y precipitación a nivel mensual.

Mes	TMáx.	Anomalía	TMín.	Anomalía	Pp. (mm)	Frecuencia (días)	
						TMín ≤ 16	TMín ≤ 18
Jun-23	29.4	**+1.7**	19.1	**+3.0**	0	0	9
Jul	28.4	**+1.6**	18.5	**+3.5**	0	2	12
Ago	29.0	**+1.8**	18.1	**+3.4**	0	5	14
Set	30.4	**+1.9**	16.9	**+1.8**	0.2	8	24
Oct	31.1	**+1.9**	18.6	**+2.9**	14.7	0	8
Nov	30.5	+0.7	17.7	**+1.3**	8.9	4	17
Dic	31.8	+0.7	19.9	**+1.7**	2.8	0	4
Ene	32.5	+0.1	21.4	**+1.3**	4.0	0	0
Feb	34.2	**+1.2**	23.1	**+1.7**	4.2	0	0
Mar	34.5	**+1.5**	21.8	+0.6	0	0	0
Abr	33.2	**+1.5**	20.9	**+1.2**	1.0	0	0
May	29.7	0	17.3	0	1.9	7	22
Jun-24	28.5	+0.9	16.2	+0.1	0	4	15

Inducción floral mango EDWARD: Condiciones nocturnas ideales TMín ≤ 18°C

Inducción floral mango KENT: Condiciones nocturnas ideales TMín ≤ 16°C

Fenología mango Kent

RESUMEN

REGIÓN LAMBAYEQUE: Comportamiento de las temperaturas máximas, mínimas, anomalías y precipitacion, en las zonas productoras de mango. Periodo, del 1 al 15 de junio 2024.

Junio 2024	TMáx.	Anomalía	TMín.	Anomalía	Pp. (mm)	Días con temperaturas mínimas (°C)					
						≤ 15	≤ 16	≤ 17	≤ 18	≤ 19	≤ 20
Valle Cascajal											
Pasabar	31.5	**+1.7**	16.5	-0.3	1.0	3	3	10	15	15	15
Valle Motupe											
Tongorrape	29.9	**+1.1**	15.2	**-1.0**	0.4	7	11	15	15	15	15
Motupe	29.9	**+1.4**	16.1	-0.7	0	2	6	13	15	15	15
El Cholocal	29.9	**+1.4**	16.3	-0.5	3.3	2	5	12	15	15	15
Valle La Leche											
Jayanca	28.9	**+1.3**	15.2	-0.9	0	5	11	13	14	15	15
Villa San Juan	28.5	+0.9	16.2	+0.1	0	3	4	12	15	15	15

- *Durante la 1ª quincena de junio, se promedió una temperatura máxima de 29.8°C y mínima de 15.9°C, reportándose precipitaciones esporádicas, con acumulados entre 0.4mm (Tongorrape) y 3.3mm (El Cholocal), siendo las condiciones secas en Motupe, Jayanca y Villa San Juan.*
- *Las temperaturas máximas fueron ligeramente superiores a sus valores normales, con anomalías que fluctuaron entre +1.1°C (Tongorrape) y +1.7°C (Pasabar). Las temperaturas mínimas fueron entre normales y ligeramente frías (Tongorrape), incrementándose los días con mínimas menores o iguales 17°C en todas las zonas productoras.*
- *El régimen nocturno más frío continuó promoviendo condiciones inductivas para la floración del mango Edward, además de favorecer la maduración de brotes en plantaciones de mango Kent donde se realizaron labores de poda.*

Análisis y redacción: Martín López Ríos
mlopez@senamhi.gob.pe

Senamhi
SERVICIO NACIONAL DE METEOROLOGÍA E HIDROLOGÍA DEL PERÚ

Próximo reporte: 02 de julio 2024

Senamhi
SERVICIO NACIONAL DE METEOROLOGÍA E HIDROLOGÍA DEL PERÚ

Alianzas Estratégicas

SENASA
Servicio Nacional de Sanidad Agraria
PERÚ

ADEX
ASOCIACIÓN DE EXPORTADORES

pronatur

Camposol

Agricasa
Agrícola Cascabel S.A.

proserla S.A.C
promotora y servicios lambayeque s.a.c

Provid
Asociación de Productores de Uva de mesa del Perú

Ingleby
SUSTAINABLE FARMING
Plantaciones del Sol

Gandules

Cultivando

"Generamos y difundimos información agroclimática para la toma de decisiones en el sector agroexportador"