

# BOLETÍN SEMANAL N° 30

## CONDICIONES ATMOSFÉRICAS DE INCENDIOS FORESTALES



**DIRECCIÓN ZONAL 1  
PIURA - TUMBES**

**INFORME:**  
**DEL 13 DE NOVIEMBRE AL 19 DE NOVIEMBRE DEL 2025**

**CONDICIONES ATMOSFÉRICAS:**  
**DEL 20 DE NOVIEMBRE AL 27 DE NOVIEMBRE DEL 2025**





# Resumen Semanal

13 NOVIEMBRE – 19 NOVIEMBRE

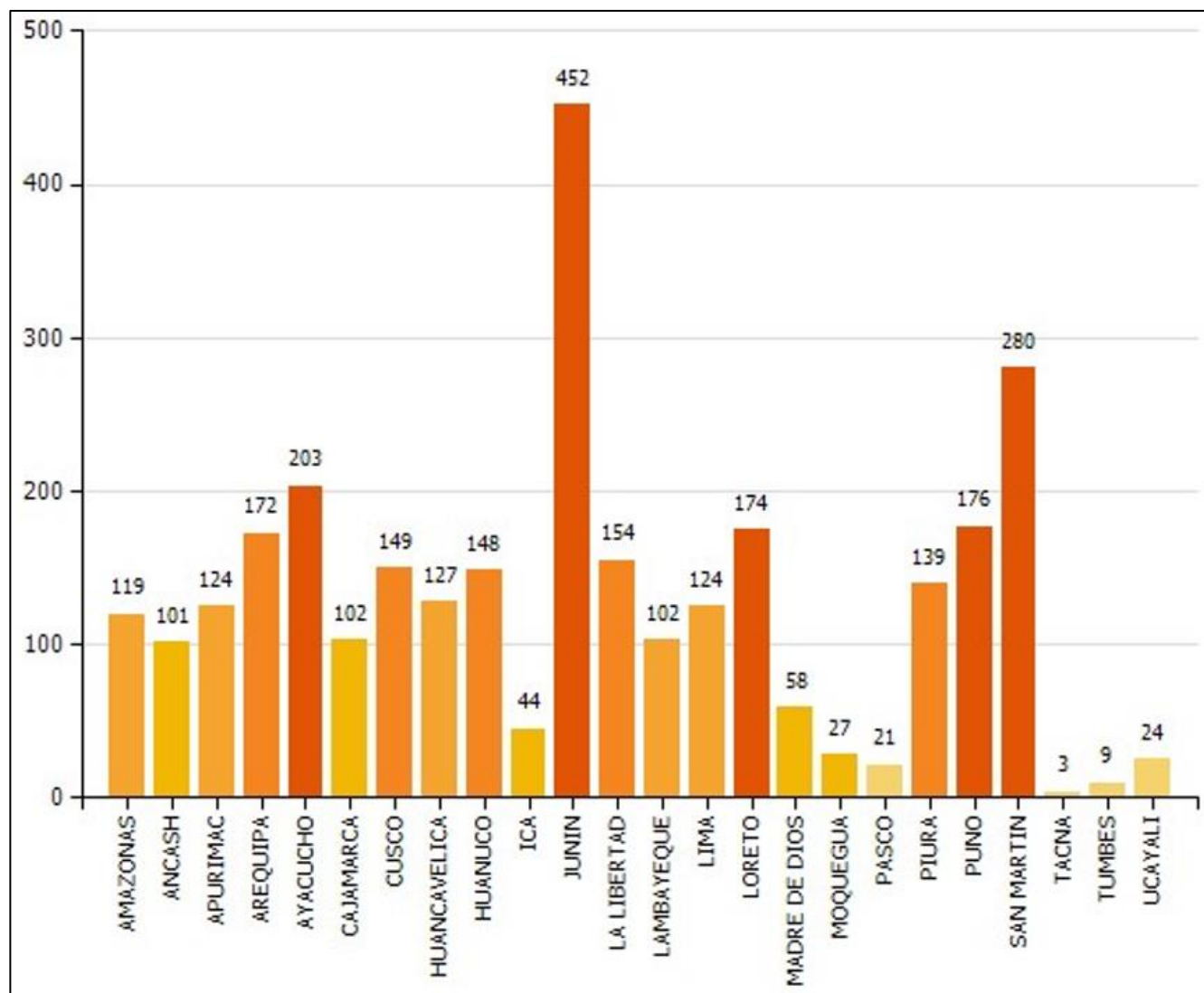

Fuente: SERFOR

## N° FOCOS CALOR

En Piura: 139

En Tumbes: 9

## 10 INCENDIOS REGISTRADOS CON MAYOR AREA, POR INDECI Y COES MININTER

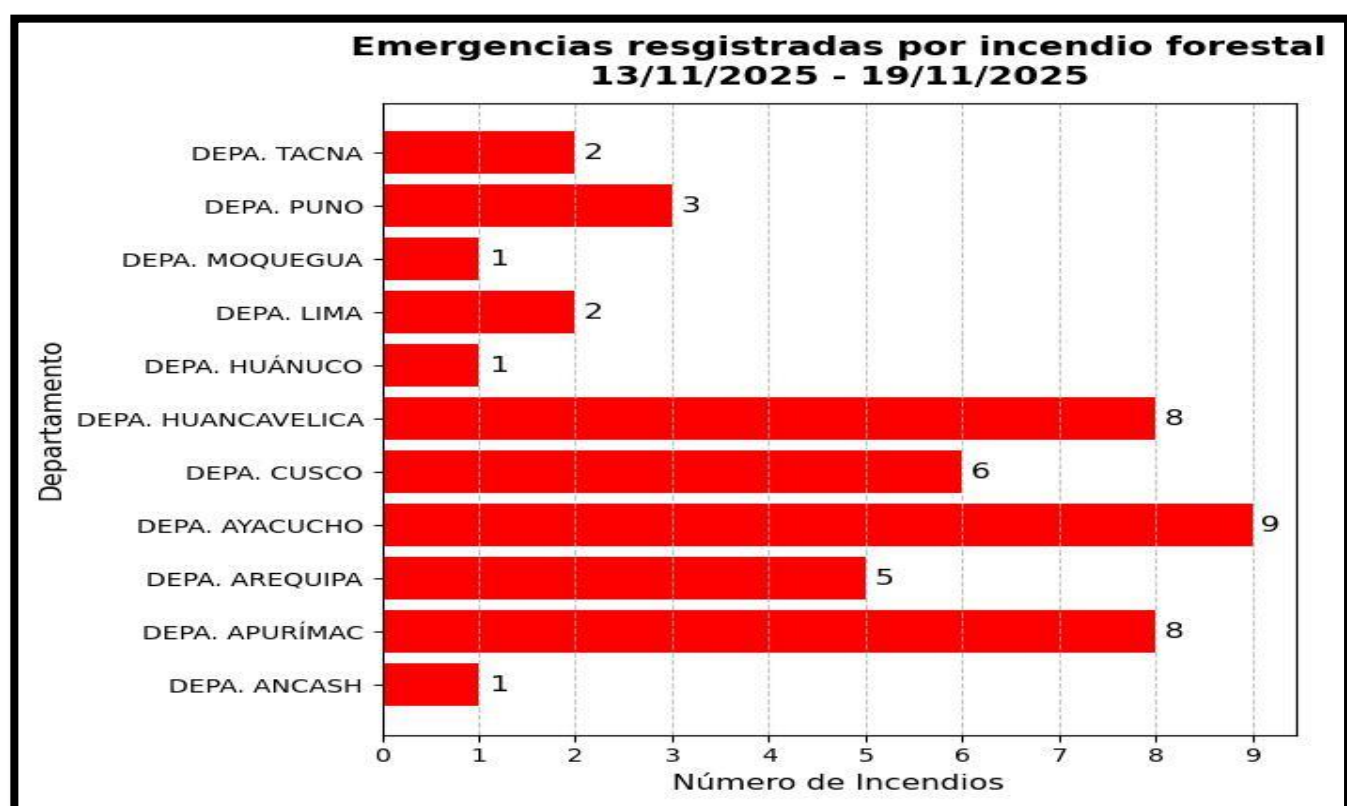

ELABORACIÓN: SENAMHI  
Consultar la web de INDECI: [Registro de Emergencias a nivel nacional](#)

### Se recomienda:

Reducir la quema y evitar la propagación de fuego no deseado y no controlado en áreas con vegetación, incluyendo bosques, pastizales, malezas, matorrales y otro tipo de plantas.



## Condiciones Atmosféricas de Incendios Forestales (IF), Registro de IF y Focos de calor del 13 de noviembre al 19 de noviembre del 2025

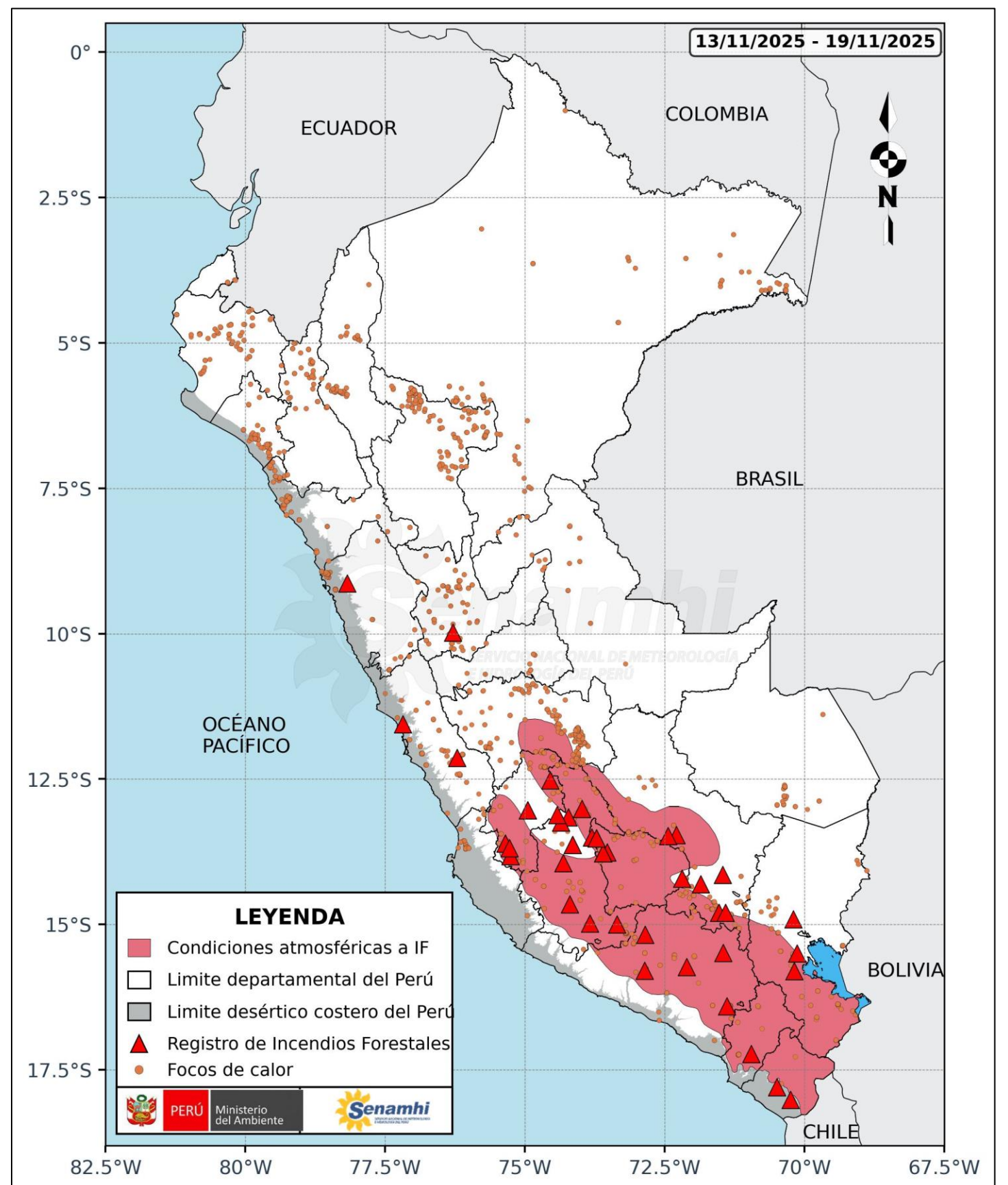

Se observa la distribución de los focos de calor y las emergencias registradas por incendios forestales. Además, se incluye el área con condiciones atmosféricas propicias para incendios forestales durante la semana en cuestión, sombreada en rojo para resaltar las zonas con condiciones favorables y los incendios registrados.



### FOCO DE CALOR

Es una anomalía térmica registrada por el satélite.



### INCENDIO REGISTRADO

Es la emergencia de incendio forestal reportado por el INDECI.





# Condiciones esperadas

20 NOVIEMBRE – 27 NOVIEMBRE

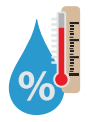

## Temperatura y humedad

En Tumbes y la sierra de Piura, se espera que las temperaturas diurnas se mantengan próximas a sus valores normales, principalmente asociadas al predominio de condiciones moderadas de humedad, teniendo como consecuencia días y tardes con temperaturas altas.



## Viento

En Tumbes se espera el predominio de vientos del este y noreste entre 3 km/h a 9 km/h y se espera el predominio de vientos variables con velocidades entre 5 y 15 km/h en la sierra de Piura.



## Precipitaciones

En Tumbes se prevén precipitaciones localizadas de ligera intensidad y en la sierra de Piura, se prevé precipitaciones de ligera a moderada intensidad.



## Provincias involucradas

Piura:  
Tumbes:



## Avisos meteorológicos vigentes

[Ir a Avisos meteorológicos - SENAMHI](#)

Condiciones Atmosféricas de Incendios Forestales del 20 de noviembre al 27 de noviembre del 2025 a nivel nacional.

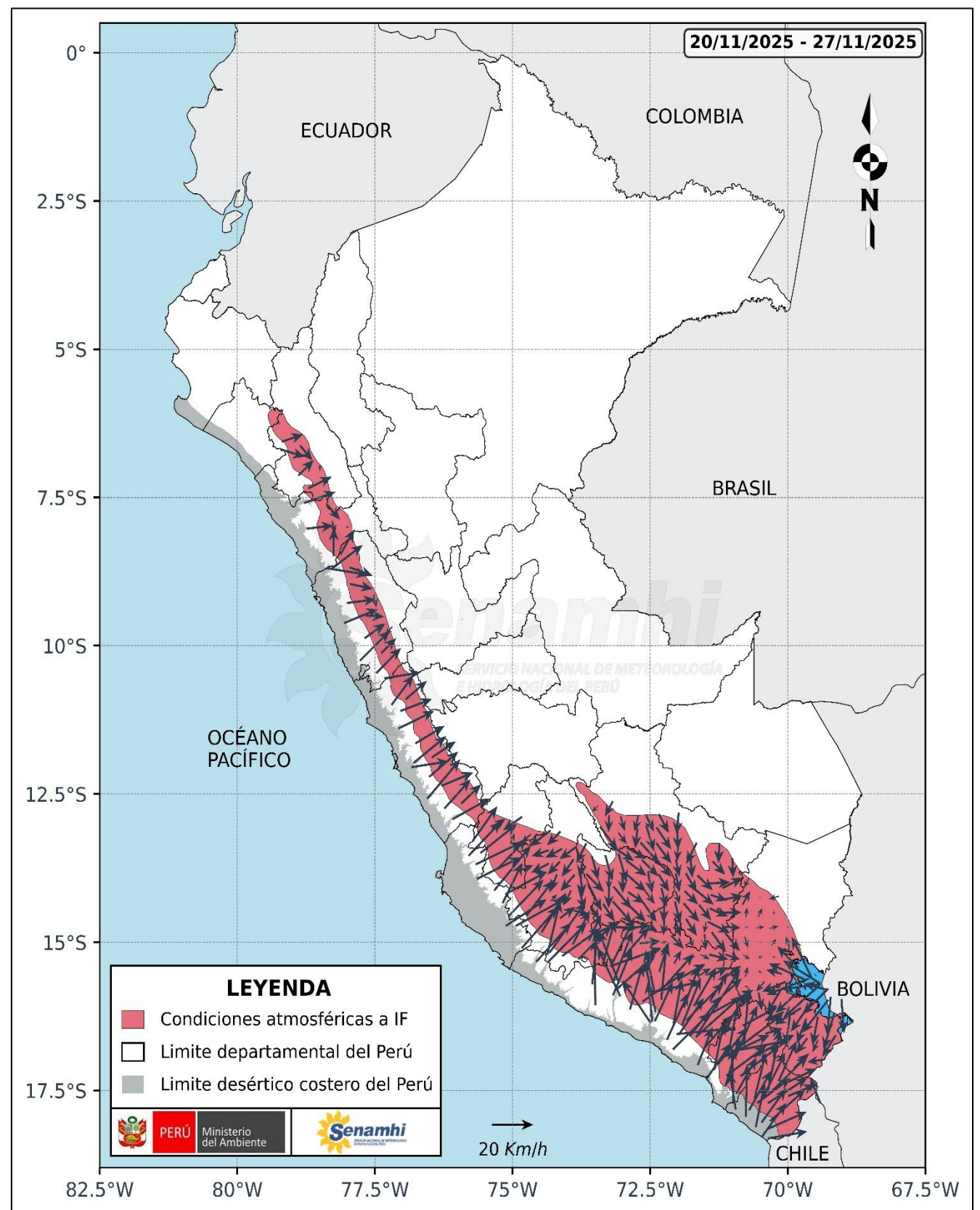

Condiciones Atmosféricas de Incendios Forestales del 20 de noviembre al 27 de noviembre del 2025 para la DZ1

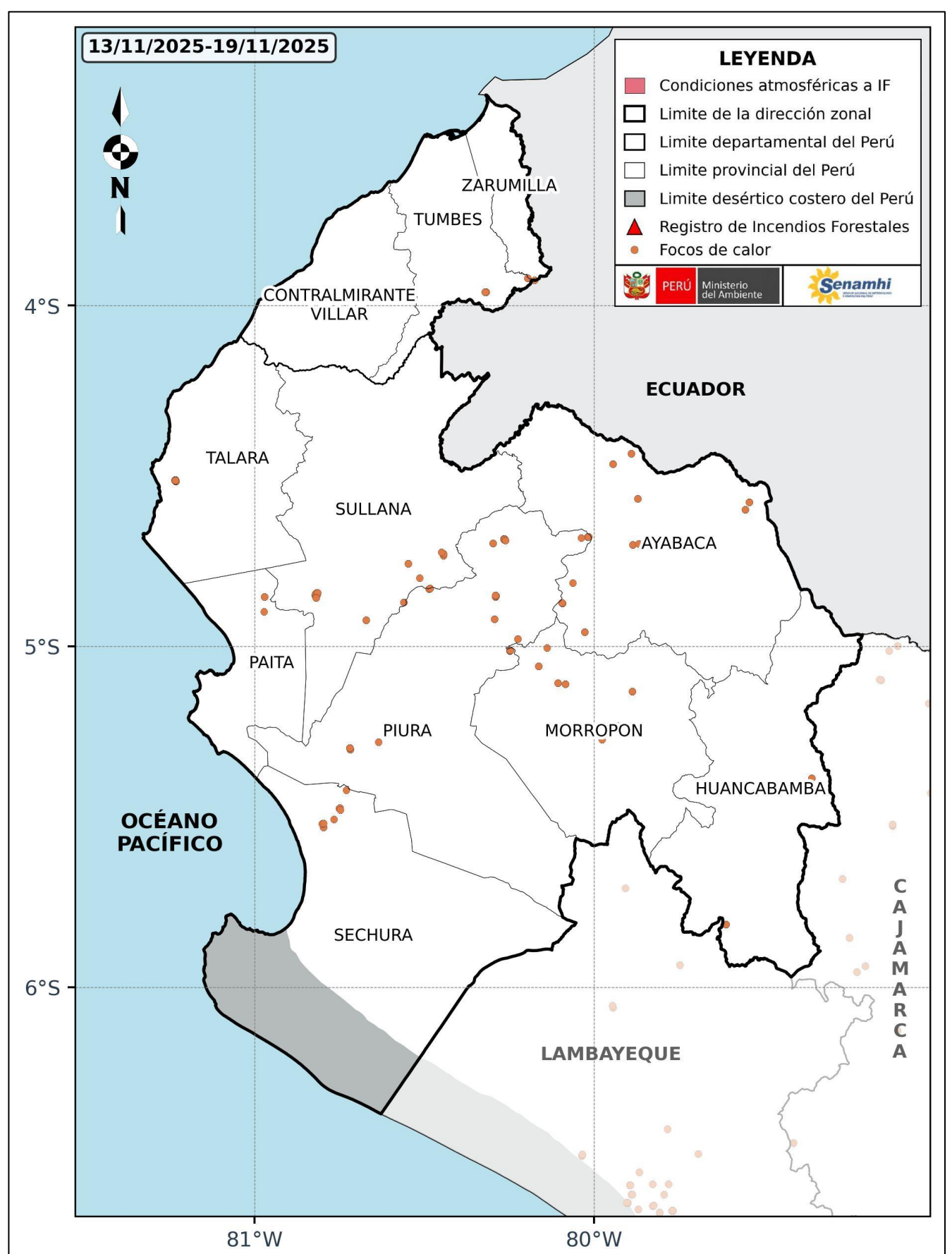

## **Dirección de Meteorología y Evaluación Ambiental Atmosférica**

Vannia Jaqueline Aliaga Nestares

[valiaga@senamhi.gob.pe](mailto:valiaga@senamhi.gob.pe)

## **Subdirección de Predicción Meteorológica**

Kelita del Rocío Quispe Vega

[kquispe@senamhi.gob.pe](mailto:kquispe@senamhi.gob.pe)

## **Dirección Zonal 01 – Lima**

Jorge Luis Carranza Valle

[jcarranza@senamhi.gob.pe](mailto:jcarranza@senamhi.gob.pe)

El boletín semanal de incendios forestales se encuentra en:

[www.senamhi.gob.pe/site/incendios](http://www.senamhi.gob.pe/site/incendios)

Revise los avisos de condiciones atmosféricas de incendios forestales en:

<https://www.senamhi.gob.pe/site/incendio/?p=aviso-incendio>

Encuesta de satisfacción:

<https://forms.gle/R4M89L4AUSeipNeX8>



**Próxima actualización: 27 de noviembre del 2025**

**Servicio Nacional de Meteorología Hidrología del Perú –SENAMHI**

**DZ 01 – Piura-Tumbes**

Calle Los Rosales Q-9 Urb. Miraflores-Castilla-Piura

**Pronóstico:**

949559198 (Whatsapp: Atención las 24horas)

**Consultas y sugerencias:**

dz101@senamhi.gob.pe