AÑO: IV
EDICIÓN IIII
ENERO 2024

PRONÓSTICO DE RIESGO AGROCLIMÁTICO ENERO-MARZO CULTIVO: MAÍZ

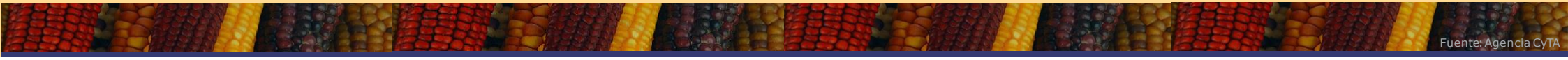
Fuente: Agencia CyTA

Para el periodo enero - marzo 2024, en la sierra sur oriental se prevé la continuación de condiciones térmicas diurnas y nocturnas superiores a lo normal. Respecto a las precipitaciones, se prevé valores de lluvias normales a inferiores a su promedio histórico de enero a marzo.

ZONA PRODUCTORA DE CUSCO

En la parte central y sur del Cusco durante el mes de enero se puede apreciar que los niveles de riesgo se mantendrían entre medio a alto, debido principalmente al régimen térmico cálido previsto así como al pronóstico de lluvias dentro y por debajo de lo normal; en aquellas localidades manejadas bajo riego, las condiciones cálidas favorecería la fase reproductiva (espiga y formación de grano) de las plantaciones en curso como en Caicay, Cusipata, Pisac y Urubamba de la campaña agrícola 2023-2024. Hacia febrero y marzo, se estima que los niveles de riesgo agroclimático predominen con valores de medio, debido a que la prevalencia de lluvias inferiores a su promedio histórico podrían condicionar la fase de maduración de los cultivos.

En relación a los sistema agrícolas bajo secano, se prevé que el riesgo agroclimático sea de medio a alto para el inicio de la fase reproductiva debido a que se prevén lluvias dentro y por debajo de lo normal aunado a temperaturas cálidas durante estos meses que podrían retrasar el desarrollo normal de las plantaciones(Acomayo, Paruro, Caccta, Colequepata, entre otros).

ZONA PRODUCTORA DE APURÍMAC

En la sierra de Apurímac, durante enero, localidades como Curahuasi manejadas bajo riego, estarían iniciando la fase de crecimiento vegetativo por lo que las condiciones de lluvias por debajo de lo normal no generarían mayor afectación durante este periodo, por lo que el nivel de riesgo agroclimático prevalecería medio. En aquellas localidades donde se haya iniciado siembras en octubre (Tambobamba), el riesgo podría incrementarse a alto, debido a que las condiciones térmicas cálidas y lluvias previstas por debajo de lo normal afectarían la disponibilidad hídrica del desarrollo vegetativo e inicio de floración del maíz amiláceo.

Hacia febrero y mazo, se estiman niveles de riesgo agroclimático de bajo a medio, puesto que se estima que las plantaciones en pleno desarrollo vegetativo (Andahuaylas y Curahuasi), así como pleno de la fase reproductiva se vean afectadas por la persistencia de condiciones cálidas en su mayoría, y el probable déficit de lluvias.

PARA MÁS INFORMACIÓN AGROCLIMÁTICA, SUSCRIBETE AQUÍ

Dirección de Agrometeorología / Subdirección de Predicción Agrometeorológica Tel: 988577684 - [511] 614-1413 Consultas y Sugerencias: serviciosagroclimaticos@senamhi.gob.pe

PERÚ Ministerio del Ambiente
Senamhi SERVICIO NACIONAL DE METEOROLOGÍA E HIDROLOGÍA DEL PERÚ
Con Punche Perú
BICENTENARIO DEL PERÚ 2021 - 2024

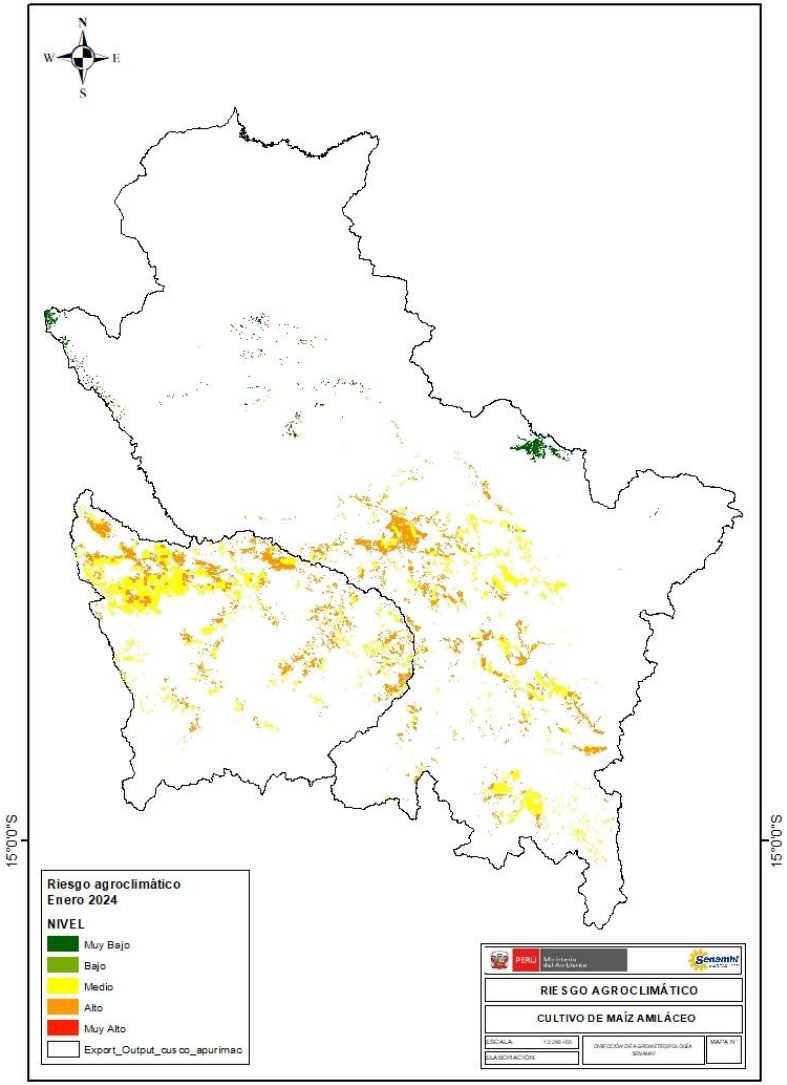
N
W
E
S
15°0'0"S
15°0'0"S
Riesgo agroclimático
Enero 2024
NIVEL
Muy Bajo
Bajo
Medio
Alto
Muy Alto
Export_Output_cusco_apurimac
PERÚ
Ministerio del Ambiente
Senamhi
RIESGO AGROCLIMÁTICO
CULTIVO DE MAÍZ AMILÁCEO
ESCALA:
ELABORACIÓN:
DIRECCIÓN DE AGROMETEOROLOGÍA SENAMHI
MAPA N°

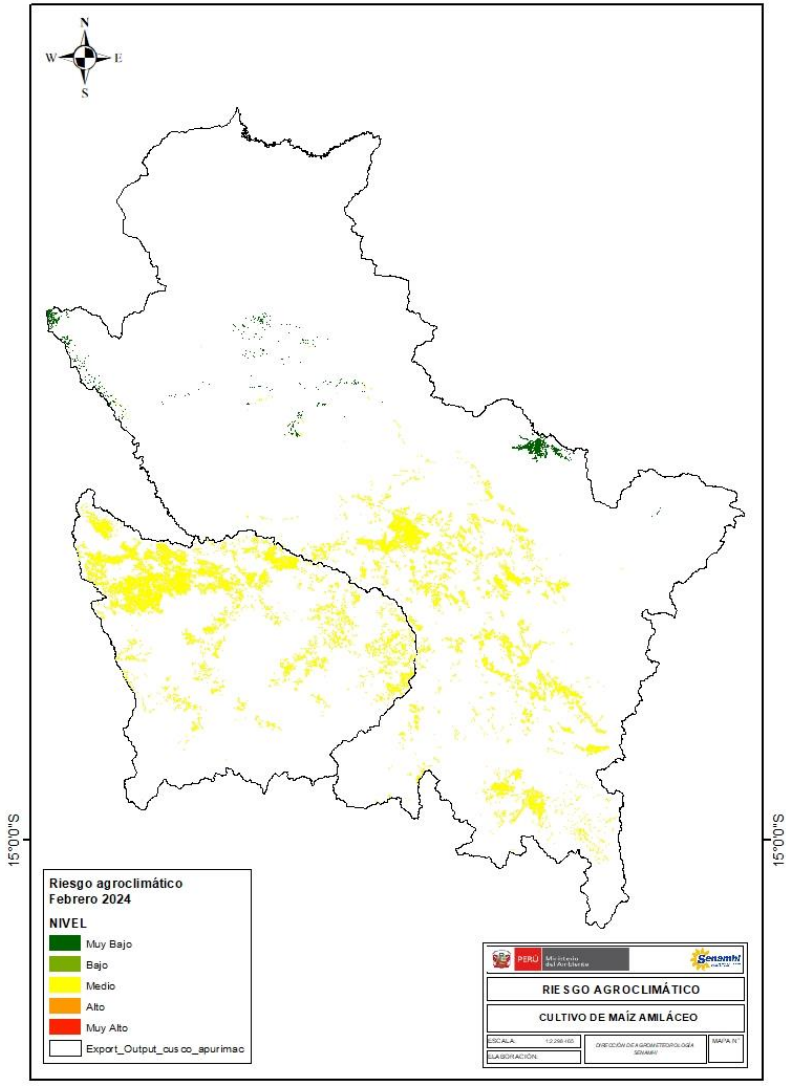
N
W
E
S
15°0'0"S
15°0'0"S
Riesgo agroclimático
Febrero 2024
NIVEL
Muy Bajo
Bajo
Medio
Alto
Muy Alto
Export_Output_cusco_apurimac
PERÚ
Ministerio del Ambiente
Senamhi
RIESGO AGROCLIMÁTICO
CULTIVO DE MAÍZ AMILÁCEO
ESCALA:
ELABORACIÓN:
DIRECCIÓN DE AGROMETEOROLOGÍA SENAMHI
MAPA N°

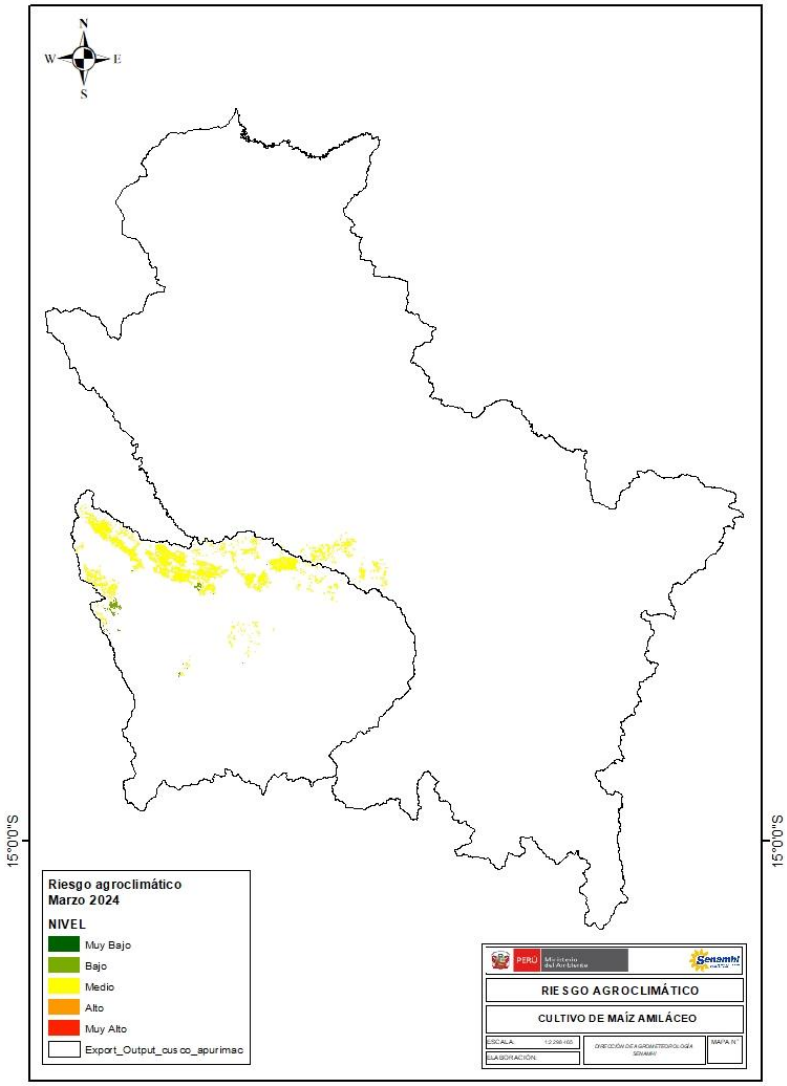

TENER EN CUENTA:

El análisis del pronóstico de riesgo agroclimático es interpretado a partir de mapas provenientes de pronósticos climáticos. La incertidumbre de la predicción agroclimática aumenta en la medida en que sean más alejadas las fechas iniciales con respecto a la emisión del informe de predicción. Los boletines se actualizan mensualmente.

Próxima actualización: Febrero 2024