AÑO: V
EDICIÓN VI
JUNIO 2026

PRONÓSTICO DE RIESGO AGROCLIMÁTICO
JUNIO – JULIO 2026
CULTIVO: MAÍZ

Fuente: Agencia CyTA

En la sierra sur oriental, para los meses de junio y julio de 2026, se espera que las temperaturas máximas, las temperaturas mínimas y las precipitaciones presenten un comportamiento cercano a sus valores climatológicos normales, tanto en el sur del departamento de Cusco como en el departamento de Apurímac.

ZONA PRODUCTORA DE CUSCO

Para la zona productiva del **Cusco**, durante el mes de **junio** se prevé un nivel de riesgo agroclimático entre **bajo y medio con mayor prevalencia**. Las condiciones cálidas propias de la temporada favorecerán el desarrollo de actividades de postcosecha del maíz, incluyendo el deshoje, la selección, el secado y el desgrane. No obstante, dichas condiciones también podrían incrementar el riesgo de infestación por plagas de almacenamiento, principalmente gorgojos, en secaderos, tendales y almacenes que presenten un manejo inadecuado o deficiencias en las condiciones de conservación del grano.

Durante el mes de **julio**, se prevé un nivel de riesgo agroclimático entre **bajo con mayor prevalencia y medio,** debido a que la mayor parte de las áreas agrícolas se encontrarían en descanso agrícola o en etapa de postcosecha, reduciendo la exposición de los cultivos a riesgos agroclimáticos directos. No obstante, en los valles interandinos como Calca, Urubamba, Ollantaytambo, Pisac entre otros, se daría inicio a la campaña agrícola 2026–2027, por lo que el monitoreo continuo de la humedad del suelo constituirá un factor clave para la planificación, instalación y adecuado establecimiento de los campos de cultivo.

ZONA PRODUCTORA DE APURÍMAC

Para la zona productiva de **Apurímac**, durante el mes de junio se prevé un nivel de riesgo agroclimático entre **bajo y medio.** Las condiciones térmicas favorables y los días secos característicos de la temporada contribuirán al adecuado desarrollo de las actividades de postcosecha del maíz, tales como el deshoje, la clasificación de mazorcas, el secado y el desgrane. Sin embargo, estas mismas condiciones podrían favorecer la presencia y multiplicación de plagas de almacenamiento, principalmente gorgojos, especialmente en secaderos, tendales y almacenes que no dispongan de condiciones apropiadas para la conservación del grano.

Durante el mes de **julio**, se espera que el riesgo agroclimático se mantenga entre **bajo con mayor prevalencia y medio**, debido a que gran parte de las áreas agrícolas permanecerían en descanso. No obstante, en algunos valles interandinos del departamento, como el valle de Curahuasi, se daría inicio de manera progresiva a la campaña agrícola 2026–2027.

PARA MÁS INFORMACIÓN AGROCLIMÁTICA, SUSCRIBETE AQUÍ

Dirección de Agrometeorología / Subdirección de Predicción Agrometeorológica Tel: 988577684 - [511] 614-1413 Consultas y Sugerencias: serviciosagroclimaticos@senamhi.gob.pe

PERÚ Ministerio del Ambiente

Senamhi SERVICIO NACIONAL DE METEOROLOGÍA E HIDROLOGÍA DEL PERÚ

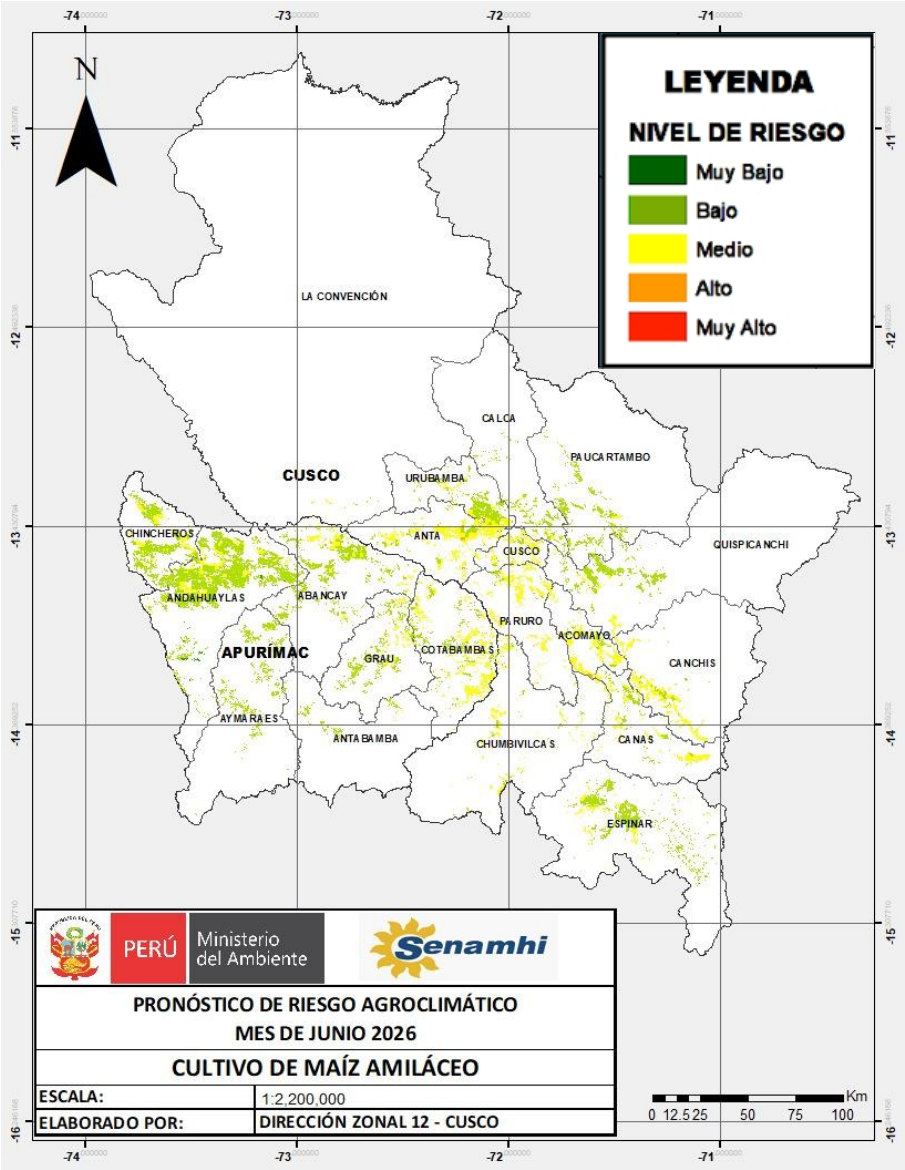

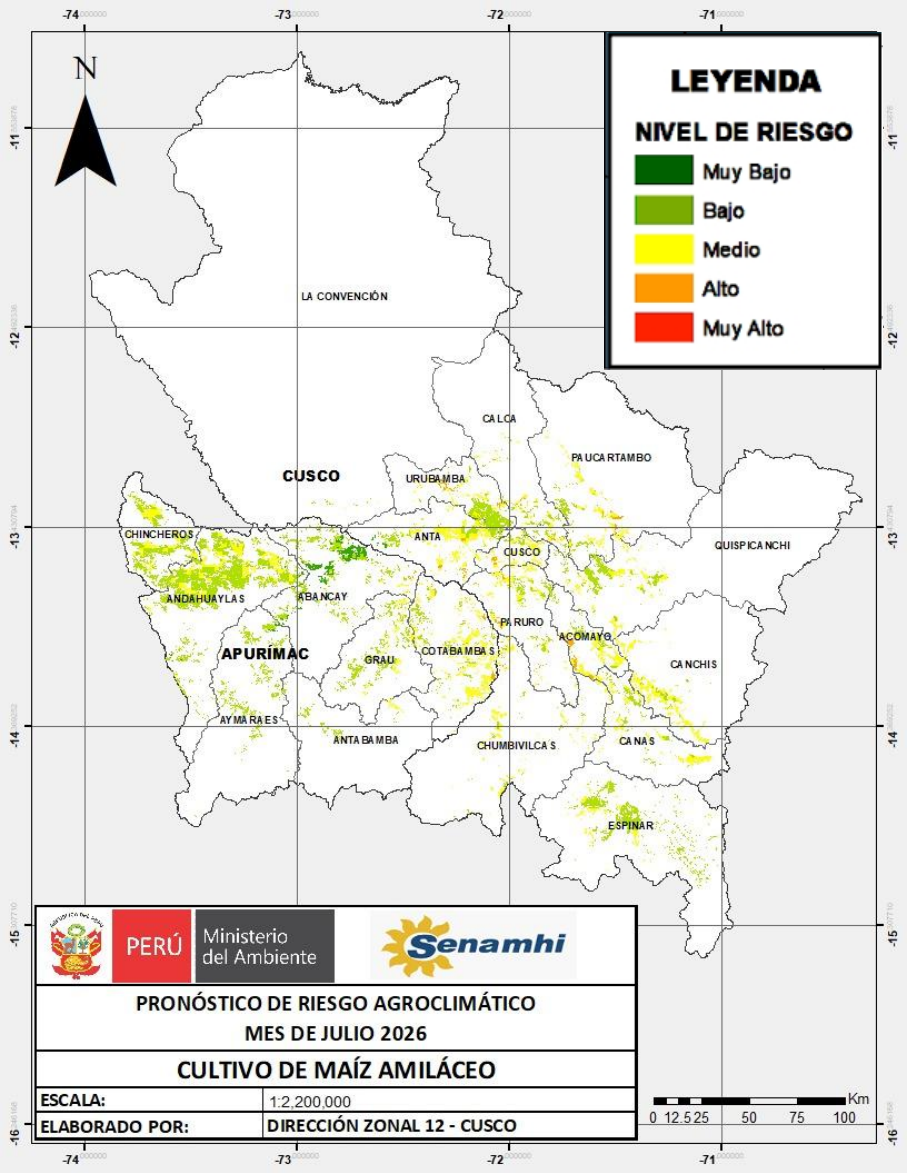

TENER EN CUENTA:

El análisis del pronóstico de riesgo agroclimático es interpretado a partir de mapas provenientes de pronósticos climáticos. La incertidumbre de la predicción agroclimática aumenta en la medida en que sean más alejadas las fechas iniciales con respecto a la emisión del informe de predicción.

PRÓXIMA ACTUALIZACIÓN EN JULIO 2026