

PRONÓSTICO DE RIESGO AGROCLIMÁTICO AGOSTO-OCTUBRE CULTIVO: MAÍZ

Fuente: Agencia CYTA

En la sierra sur oriental para el periodo agosto – setiembre 2024, se prevé que las condiciones térmicas diurnas se encuentren entre normales y superior a lo normal, a excepción de agosto, donde se prevé temperaturas nocturnas de normales a inferiores a su variabilidad climática. Respecto a la precipitaciones, para los meses de agosto y setiembre, se prevé valores entre normales y por debajo de su promedio histórico; mientras que, para octubre, se prevé un régimen de lluvias dentro de lo habitual.

ZONA PRODUCTORA DE CUSCO

En la zona central y sur del Cusco para los meses de agosto a octubre, se puede apreciar que los niveles de riesgo son de bajo a medio, esto principalmente debido a que en los valles interandinos, las parcelas conducidas bajo riego se encontrarían realizando labores de labranza y siembra, lo que generaría una mayor demanda hídrica, mientras que serían favorables para las labores de post cosecha del maíz, de aquellas siembras retrasadas, como el desgrane y almacenamiento de grano. Hacia el mes de octubre se estima el nivel de riesgo bajo debido a que las precipitaciones favorecerían la preparación de los campos agrícolas bajo secano para dar inicio a la campaña agrícola 2024-2025.

ZONA PRODUCTORA DE APURÍMAC

En la sierra de Apurímac, para el periodo de agosto a setiembre, se estima el nivel de riesgo de bajo a medio en campos bajo riego, esto debido a la prevalencia de días cálidos con escasa humedad ambiental, lo que viene generando una disminución en la disponibilidad hídrica (puquiales, ríos y riachuelos). Asimismo, en campos bajo secano, estas condiciones podrían retrasar las labores de preparación de terreno para dar inicio a la campaña agrícola 2024-2025. Para el mes de Octubre se prevé un nivel de riesgo bajo a medio, con precipitaciones dentro de su normal, lo cual garantizaría la disponibilidad hídrica para el normal desarrollo del maíz.

**PARA MÁS INFORMACIÓN AGROCLIMÁTICA,
SUSCRIBETE AQUÍ**

Dirección de Agrometeorología / Subdirección de Predicción Agrometeorológica Tel: 988577684 - [511] 614-1413

Consultas y Sugerencias: serviciosagroclimaticos@senamhi.gob.pe



PERÚ
Ministerio
del Ambiente



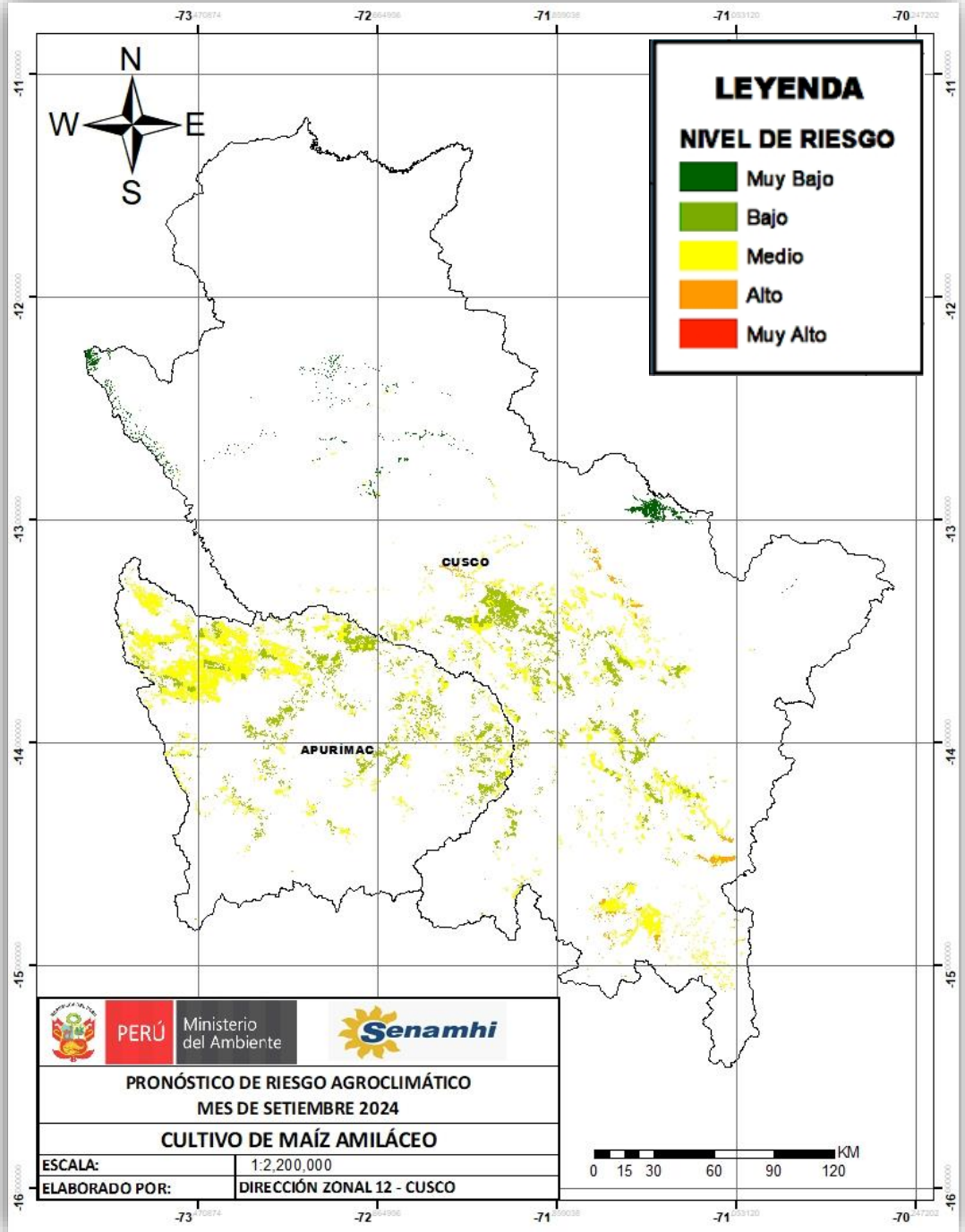
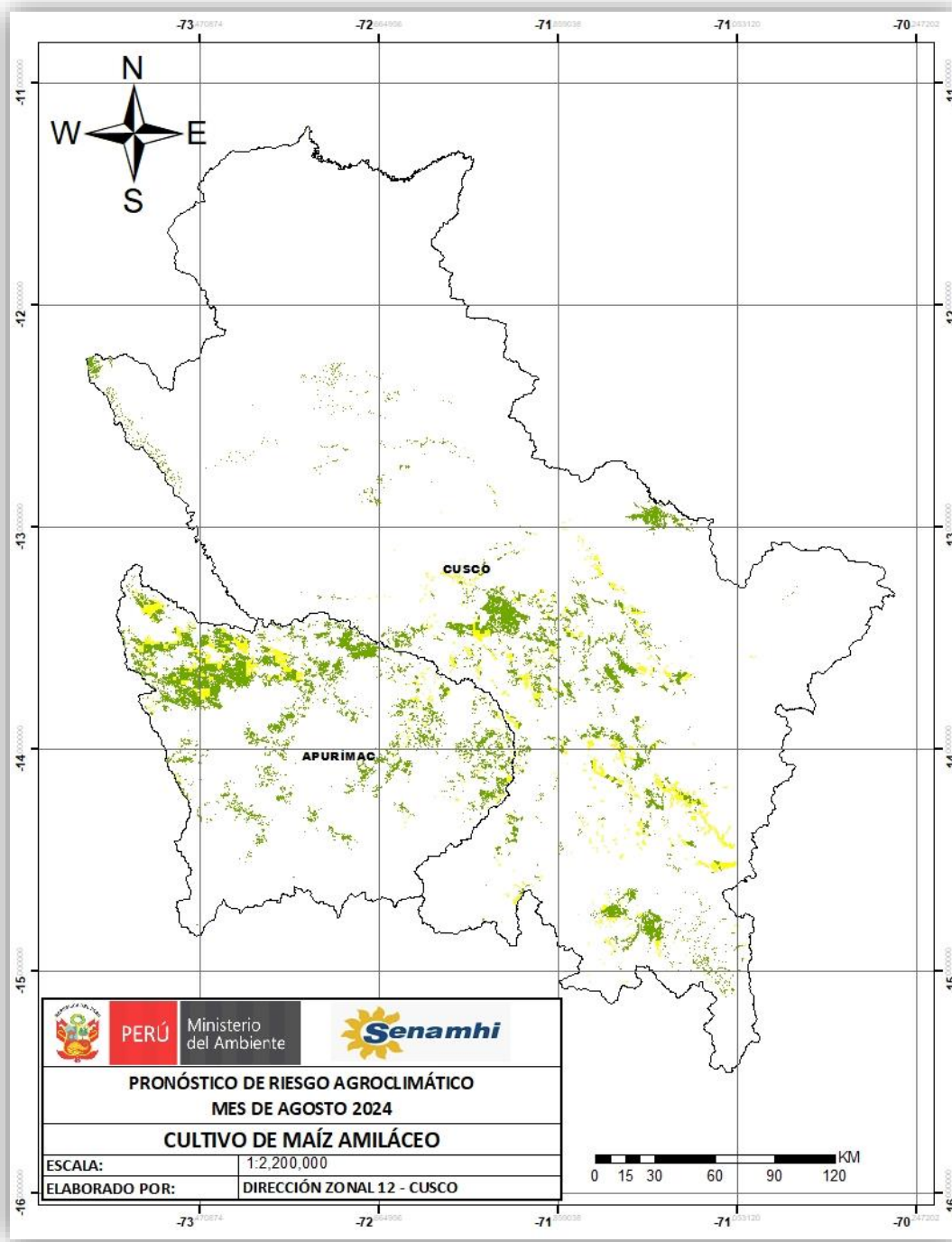

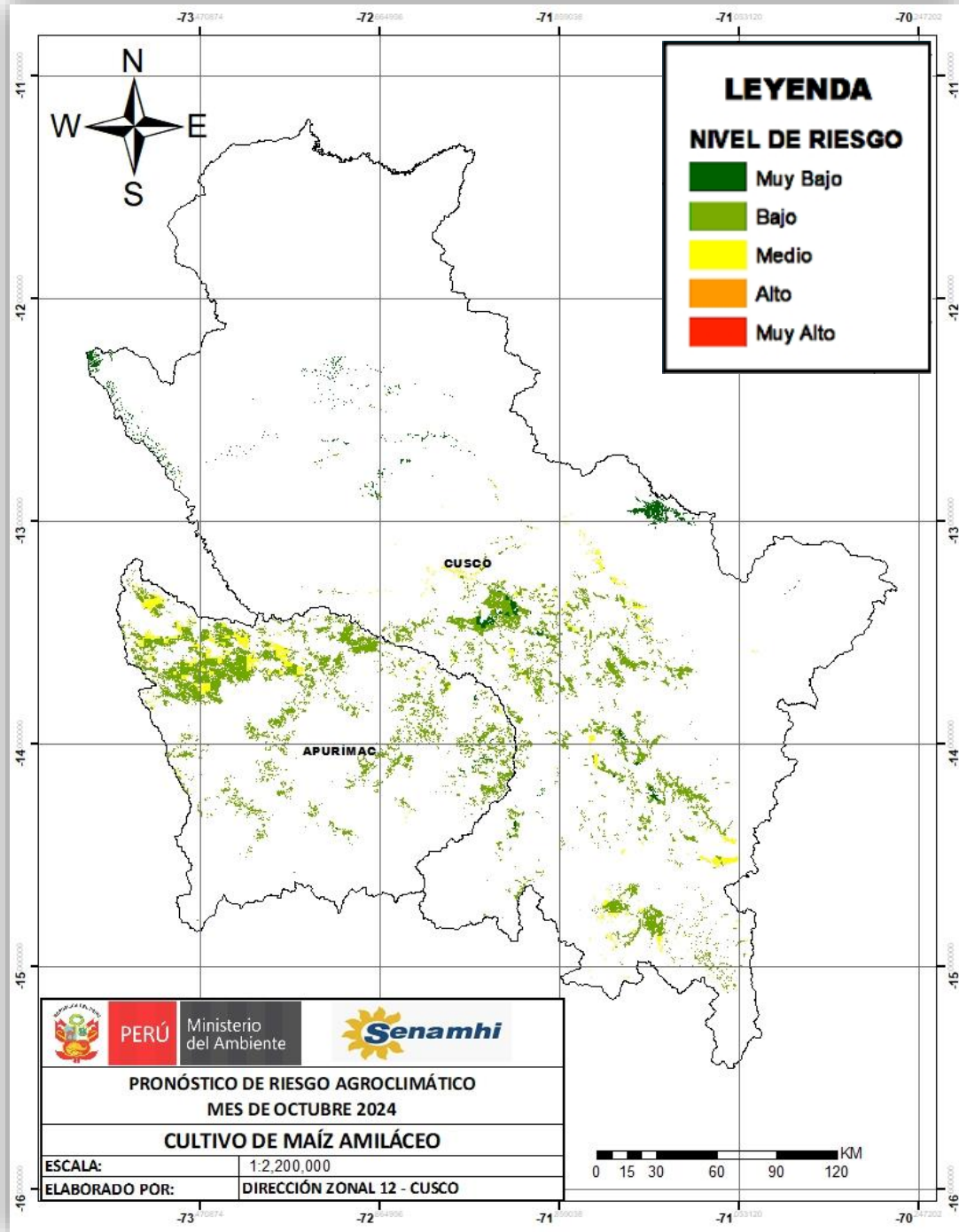

TENER EN CUENTA:

El análisis del pronóstico de riesgo agroclimático es interpretado a partir de mapas provenientes de pronósticos climáticos. La incertidumbre de la predicción agroclimática aumenta en la medida en que sean más alejadas las fechas iniciales con respecto a la emisión del informe de predicción.

PRÓXIMA ACTUALIZACIÓN EN SETIEMBRE