

# PRONÓSTICO DE RIESGO AGROCLIMÁTICO JULIO - SEPTIEMBRE CULTIVO: MAÍZ

Fuente: Agencia CyTA

Para el periodo julio – septiembre 2024, en la sierra sur oriental se prevé que las condiciones térmicas diurnas se encuentren por encima de su normal, por lo contrario las condiciones térmicas nocturnas serían inferiores a su normal. Respecto a las precipitaciones para el mes de julio se prevé valores dentro de sus normales, mientras que para los meses de agosto y septiembre valores por debajo de su promedio histórico.

## ZONA PRODUCTORA DE CUSCO

En la zona central y sur del Cusco para el mes de julio, se puede apreciar que los niveles de riesgo son de bajo a medio, esto principalmente debido a que los terrenos conducidos bajo secano se encuentran en descanso; mientras que, las condiciones ambientales serían favorables para las labores de post cosecha como secado, desgrane y almacenamiento de grano. Hacia a agosto y septiembre, se estima que los niveles de riesgo agroclimático se encontrarían entre bajo y medio, debido a que las condiciones previstas no tendrían mayores impactos en los campos que aún se encuentren en terreno en descanso. Para las zonas productivas de los valles, no se esperaría afectación, ya que los sistemas agrícolas se conducen bajo riego, lo que permitiría el inicio de labores de labranza y siembras (campaña agrícola 2024-2025).

## ZONA PRODUCTORA DE APURÍMAC

En la sierra de Apurímac, para el periodo de julio se estima el nivel de riesgo bajo, ya que los campos de cultivo se encuentran en descanso. Para el mes de agosto y septiembre, se presentaría un nivel de riesgo agroclimático medio, debido a que se prevé un régimen térmico sobre sus normales y precipitaciones por debajo de su promedio histórico, bajo estas condiciones se tendría que mejorar la eficiencia del riego y la disponibilidad de agua en el suelo, para así promover el desarrollo inicial del cultivo. Asimismo, en campos bajo secano, estas condiciones podrían retrasar las labores de preparación de terreno para dar inicio a la campaña agrícola 2024-2025.

**PARA MÁS INFORMACIÓN AGROCLIMÁTICA,  
SUSCRIBETE AQUÍ**

Dirección de Agrometeorología / Subdirección de Predicción Agrometeorológica Tel: 988577684 - [511]614-1413

Consultas y Sugerencias: [serviciosagroclimaticos@senamhi.gob.pe](mailto:serviciosagroclimaticos@senamhi.gob.pe)

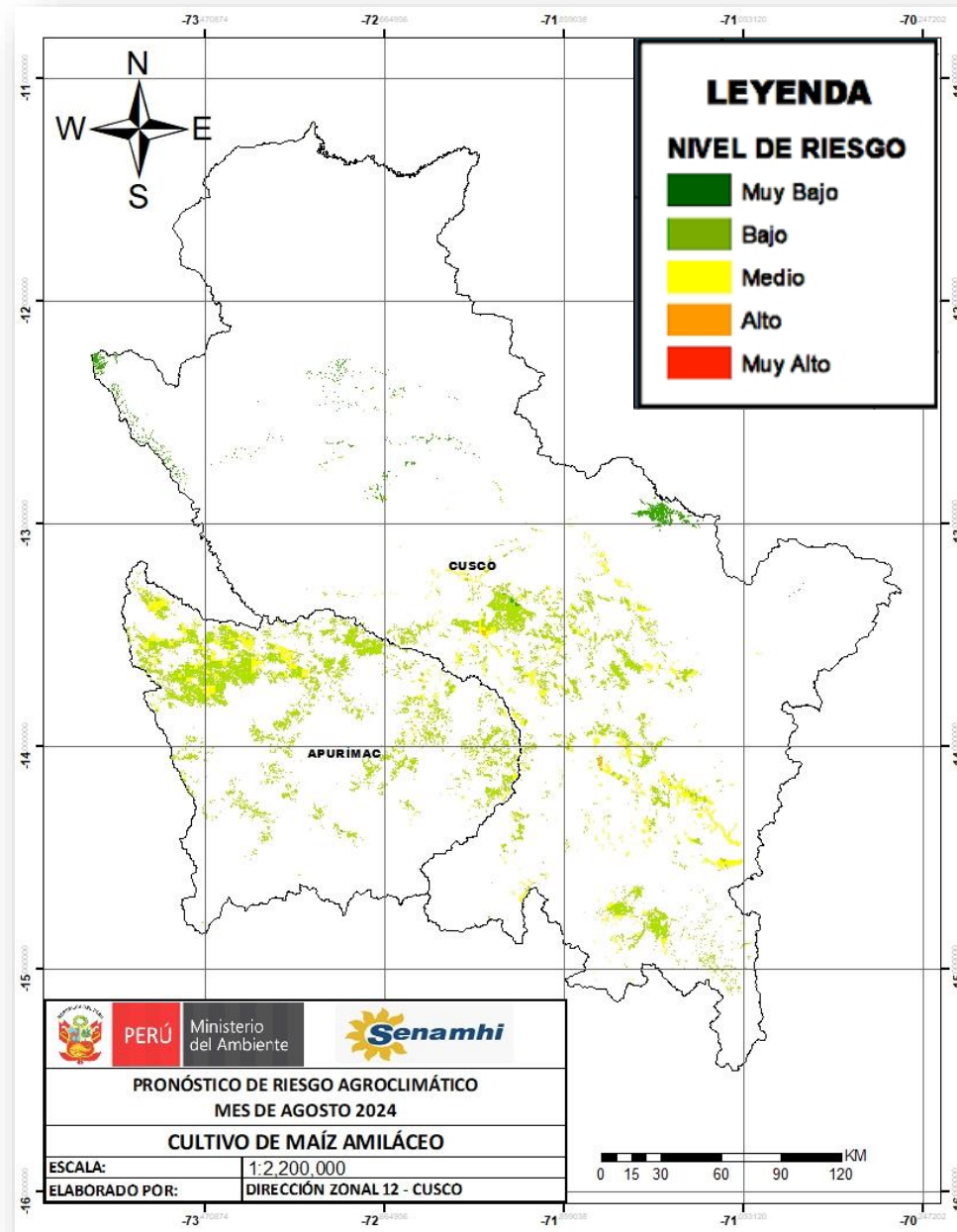
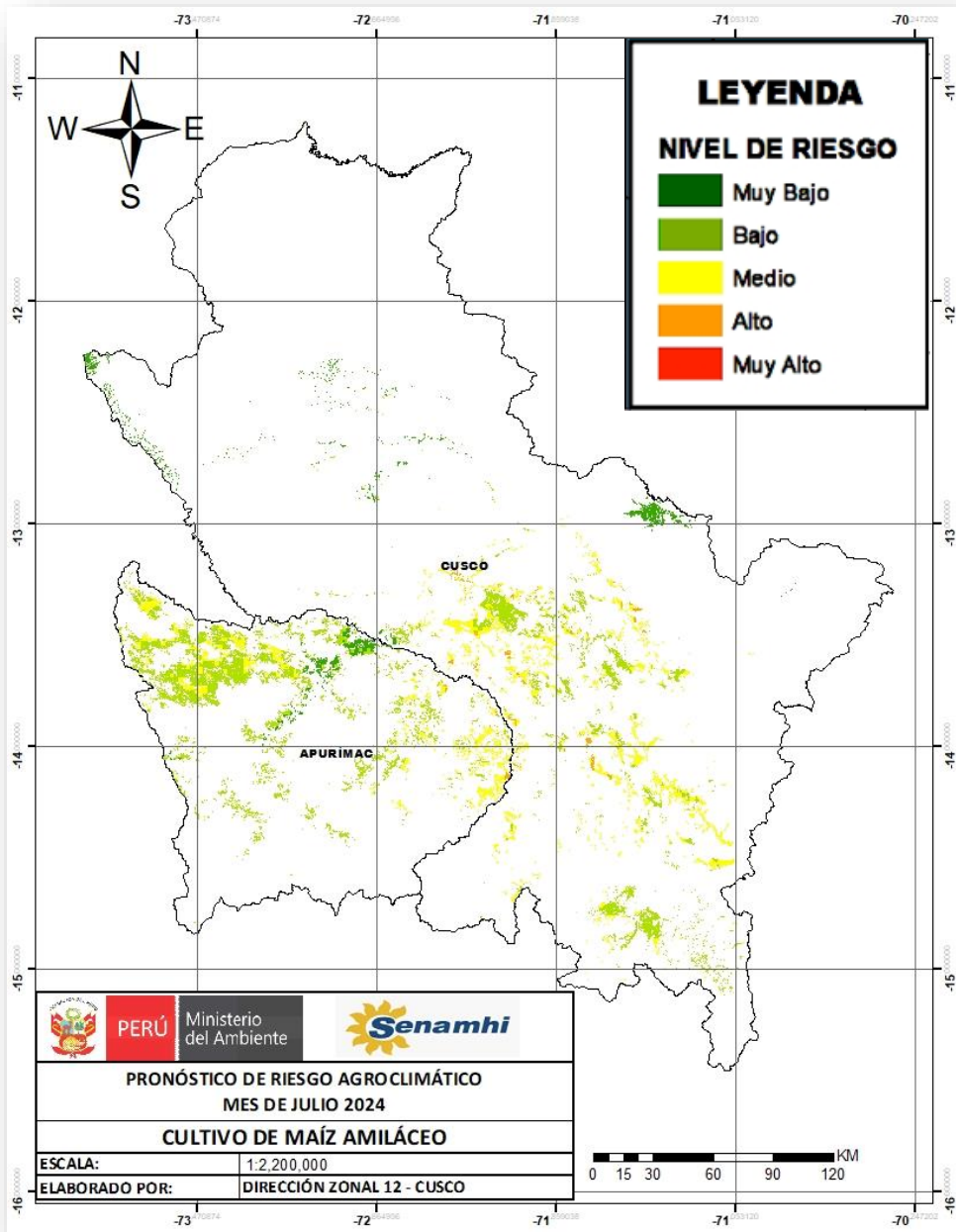

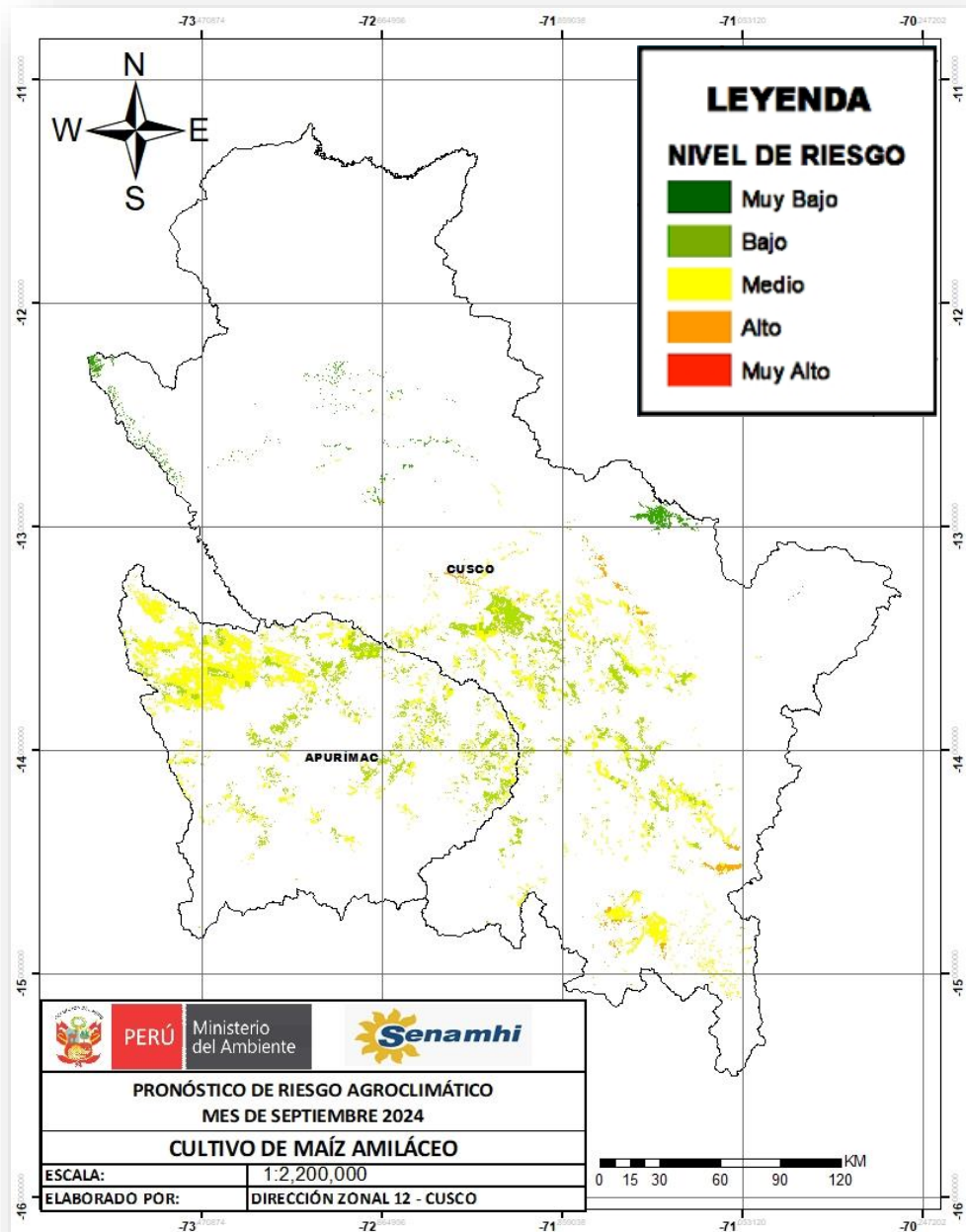

## TENER EN CUENTA:

El análisis del pronóstico de riesgo agroclimático es interpretado a partir de mapas provenientes de pronósticos climáticos. La incertidumbre de la predicción agroclimática aumenta en la medida en que sean más alejadas las fechas iniciales con respecto a la emisión del informe de predicción.

**PRÓXIMA ACTUALIZACIÓN EN AGOSTO**