



PERÚ

Ministerio
del Ambiente



BICENTENARIO
PERÚ
2024

Perú

REPORTE AGROMETEOROLÓGICO DE IMPACTOS

REGIÓN SELVA

Del 09 al 15 de abril del 2024

Subdirección de Predicción Agrometeorológica-SPA
Dirección de Agrometeorología-DAM

Presentación

El Senamhi brinda a productores, tomadores de decisiones, planificadores, medios de comunicación y a la población en general, una síntesis útil y oportuna del monitoreo de cultivos a través del "Reporte agrometeorológico de impactos" a nivel nacional. El Senamhi actualiza esta información semanalmente.

TOMAR EN CUENTA

TIEMPO:

Refleja las condiciones atmosféricas instantáneas.

FENOLOGÍA:

Son los diferentes estados de crecimiento y desarrollo de un cultivo. La fenología es importante para la planificación y manejo de prácticas como el manejo de riego, poda, fertilización, control fitosanitario, entre otras.

CLIMA:

Refleja las mismas condiciones atmosféricas instantáneas en meses, años y décadas.

ANOMALÍA MENSUAL:

Es la diferencia entre un valor promedio mensual y su respectiva normal climática normal promediada en 30 años.



SUSCRIBETE AL "REPORTE AGROMETEOROLÓGICO DE IMPACTOS":

ingresa al siguiente link para mas información : <https://forms.gle/sD25ahaaj4bzkZMq8> ó escanea el código "QR"

Subdirección de Predicción Agrometeorológica Tel: 988577684 - [511] 614-1413 Consultas y sugerencias: serviciosagroclimaticos@senamhi.gob.pe

SAN MARTIN

En la zona de Alto Mayo-Pacayzapa, Playa Hermosa y Naranjillo, las plantaciones de café variedad "Catimor", continuaron en fase de maduración con estado bueno. Las lluvias frecuentes aceleran proceso de maduración (23.8 mm); además de las temperaturas sobre lo normal, máximas (entre 33.8 y 28.8°C) y mínimas (21.0 y 18.0°C). Sin embargo, en parcelas aledañas estas condiciones continúan favoreciendo mayor incidencia de plagas y enfermedades en variedades susceptibles (Caturra y Típica).



Plantaciones de café en fase de maduración en la zona-Alto Mayo

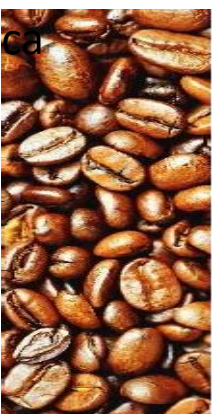
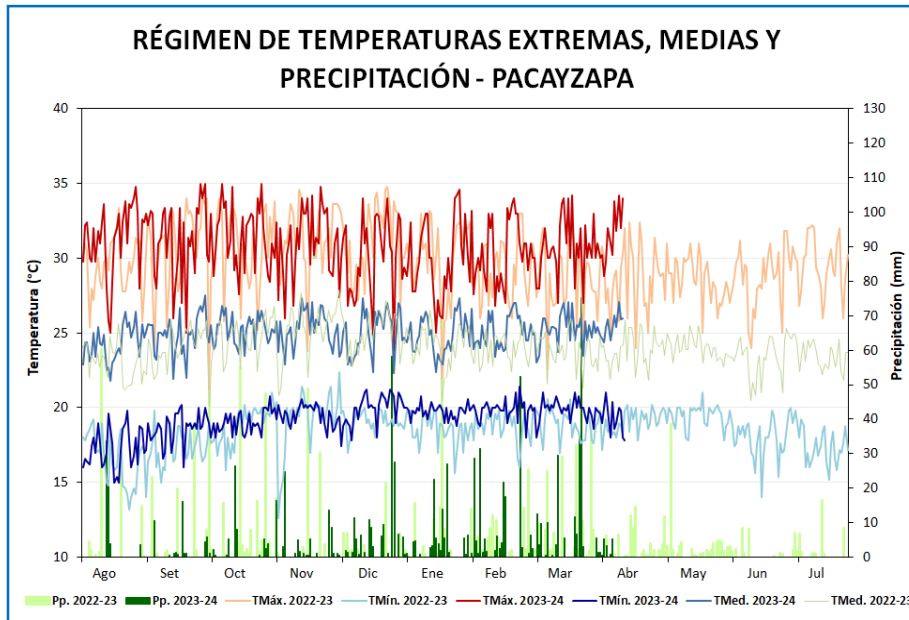

CAFÉ

MONITOREO CAFÉ ZONA ALTO MAYO

ESTACIÓN	ZONA	FENOLOGÍA														CLIMA				EQUERIMIENTO TÉRMIC					
		FASES	INICIO	FINAL	Jun	Jul	Ago	Set	Oct	Nov	Dic	Ene	Feb	Mar	Abr	May	Jun	TMAX	TMED	TMIN	PP	Tcbaja	Top-	Top+	Tcalta
Pacayzapa (Cultivo de café, variedad catimor, 830 m, zona sembrado el 20/01/2022)	Alto Mayo (altitud de la estación baja)	REPOSO VEGETATIVO																				10.0	18.0	22.0	30.0
		HINCHAZÓN DE YEMAS	20/06/2023	25/06/2023														29.8	23.5	17.2	20.1	10.0	18.0	22.0	30.0
		BOTÓN FLORAL	26/07/2023	19/08/2023														31.0	23.9	16.8	60.0	10.0	18.0	22.0	30.0
		FLORACIÓN	20/08/2023	24/09/2023														31.4	24.8	18.2	10.5	10.0	18.0	22.0	30.0
		FRUCTIFICACIÓN	25/09/2023	10/01/2024														29.3	24.6	19.8	10.9	10.0	18.0	22.0	30.0
		MADURACIÓN	11/01/2024													30.7	25.2	19.6	23.8	10.0	18.0	22.0	30.0		

SAN MARTIN

En la estación Moyobamba en la zona del Alto Mayo, el cultivo de arroz variedad "Valor" se encontró en maduración córnea, con estado bueno. En la semana, las temperaturas presentaron máximas entre 32.0 y 25.8°C (alrededor de sus normales) y mínimas 21.2 y 19.6°C (encima de sus normales). Asimismo, las lluvias tuvieron acumulados de 29.6 mm. Condiciones no determinantes para el cultivo en esta etapa.



Plantaciones de arroz en fase de maduración córnea en la estación Moyobamba

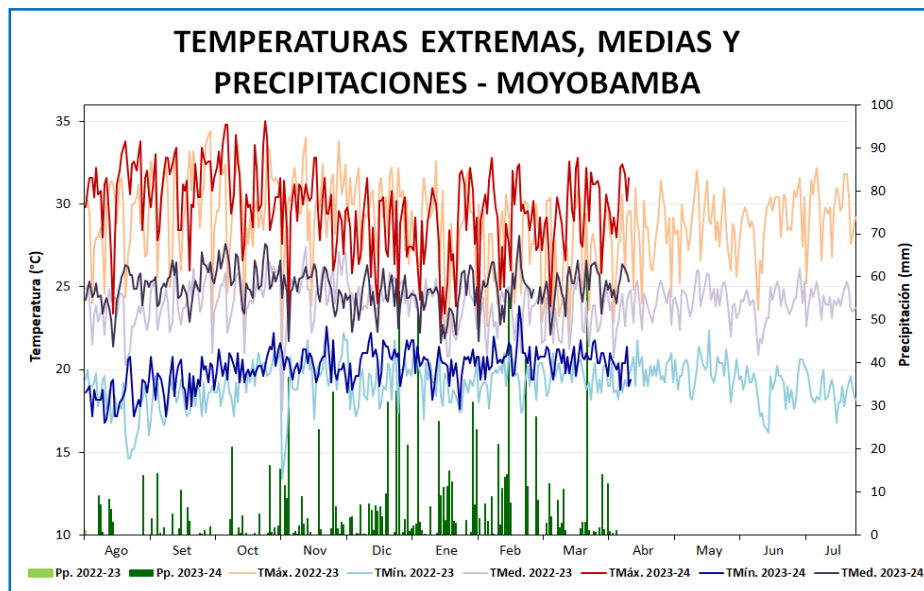

ARROZ

MONITOREO ARROZ VALLE DEL ALTO MAYO

ESTACIÓN	ZONA	FENOLOGÍA													CLIMA				REQUERIMIENTO TÉRMICO						
		FASES	INICIO	FINAL	Ago	Set	Oct	Nov	Dic	Ene	Feb	Mar	Abr	May	Jun	Jul	TMAX	TMED	TMIN	PP	Tcbaja	Top-	Top+	Tcalta	
Moyobamba (cultivo de arroz, variedad valor) sembrado el 23 de diciembre	Alto Mayo (zona productora, altitud 860 m, clima templado)	EMERGENCIA	siembra en cama almaciguera																	10.0	20.0	35.0	45.0		
		PLÁNTULA	23/12/2023	21/01/2024														27.4	23.7	19.9	82.4	16.0	25.0	28.0	35.0
		MACOLLAJE	22/01/2024	16/02/2024														29.4	24.9	20.4	55.0	16.0	25.0	28.0	35.0
		ELONGACIÓN DEL TALLO	17/02/2024	25/02/2024														30.3	25.7	21.1	52.2	16.0	25.0	28.0	35.0
		INICIO DE PANOJA	26/02/2024	29/02/2024														30.3	25.7	21.1	52.2	12.0	30.0	31.0	45.0
		DESARROLLO DE PANOJA	1/03/2024	5/03/2024														28.7	24.7	20.7	54.4	16.0	25.0	31.0	33.0
		FLORACIÓN	6/03/2024	11/03/2024														28.7	24.7	20.7	54.4	15.0	20.0	25.0	30.0
		MADURACIÓN LECHOSA	12/03/2024	21/03/2024														29.4	25.0	20.6	24.4	22.0	30.0	33.0	35.0
		MADURACIÓN PASTOSA	22/03/2024	31/03/2024														30.5	25.7	20.9	73.1	22.0	30.0	33.0	35.0
MADURACIÓN CÓRNEA	01/04/2024															29.1	24.7	20.3	29.6	22.0	30.0	33.0	35.0		

SAN MARTÍN

En la estación La Unión, el cultivo de maíz variedad híbrido Atlas 777, se encontró en fase de panoja con estado bueno, favorecido por las precipitaciones; además de temperaturas sobre lo normal (máximas entre 36.8 y 30.6°C y mínimas 25.0 y 23.0°C).



Plantaciones de Maíz en fase de panoja en la estación La Unión

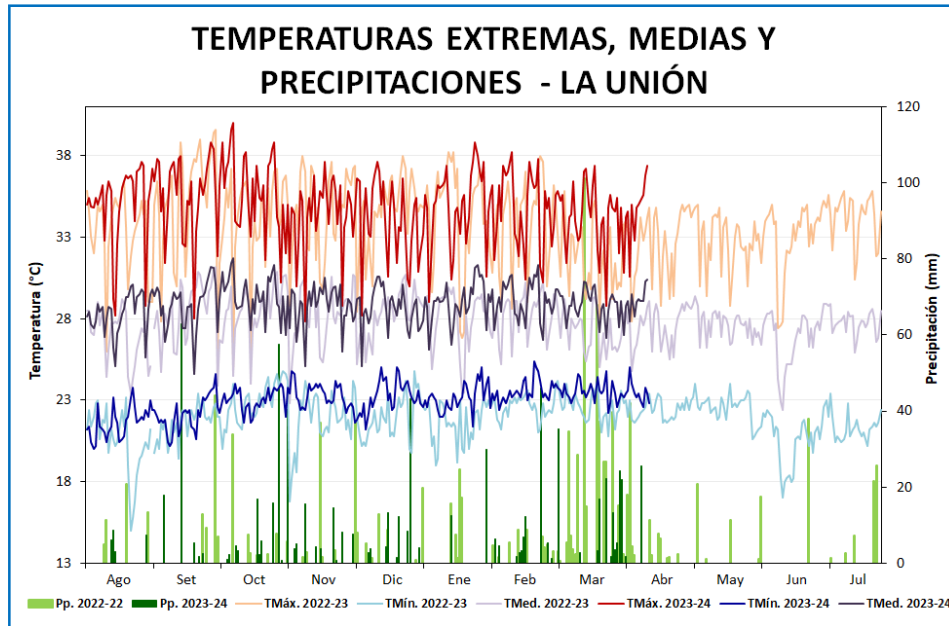

MAIZ

MONITOREO MAÍZ AMARILLO DURO VALLE DEL BIAVO

ESTACIÓN	ZONA	FENOLOGÍA													CLIMA				REQUERIMIENTO TÉRMICO				REQUERIMIENTO AGUA		
		FASES	INICIO	FINAL	Ago	Set	Oct	Nov	Dic	Ene	Feb	Mar	Abr	May	Jun	Jul	TMAX	TMED	TMIN	PP	Tcbajas	Top-	Top+	Tcalta	PP POR ETAPA
La Unión (Valle del Biavo)	Huallaga Central	EMERGENCIA	16/02/2024	22/02/2024													33.9	28.8	23.6	27.2	10.0	18.0	21.0	35.0	25 mm
		APARICIÓN DE HOJAS	23/02/2024	12/04/2024													33.1	28.4	23.6	47.9	10.0	20.0	33.0	35.0	115 mm
		PANOJA	13/04/2024														33.5	28.6	23.6	47.9	10.0	25.0	33.0	35.0	23 mm
		ESPIGA																			10.0	25.0	33.0	35.0	14 mm
		MADURACIÓN LECHOSA																			10.0	25.0	33.0	35.0	34 mm
		MADURACIÓN PASTOSA																			10.0	25.0	33.0	35.0	
		MADURACIÓN CÓRNEA																			10.0	25.0	33.0	35.0	

PUNO

En la estación Tambopata, el cultivo de café variedad Caturra roja, continua en fase de maduración con estado bueno. Respecto a las temperaturas máximas y mínimas se reportaron valores promedio de 24.85°C y 19.36°C, se registró precipitaciones de 24.30 mm. Condiciones favorable para el desarrollo del cultivo.

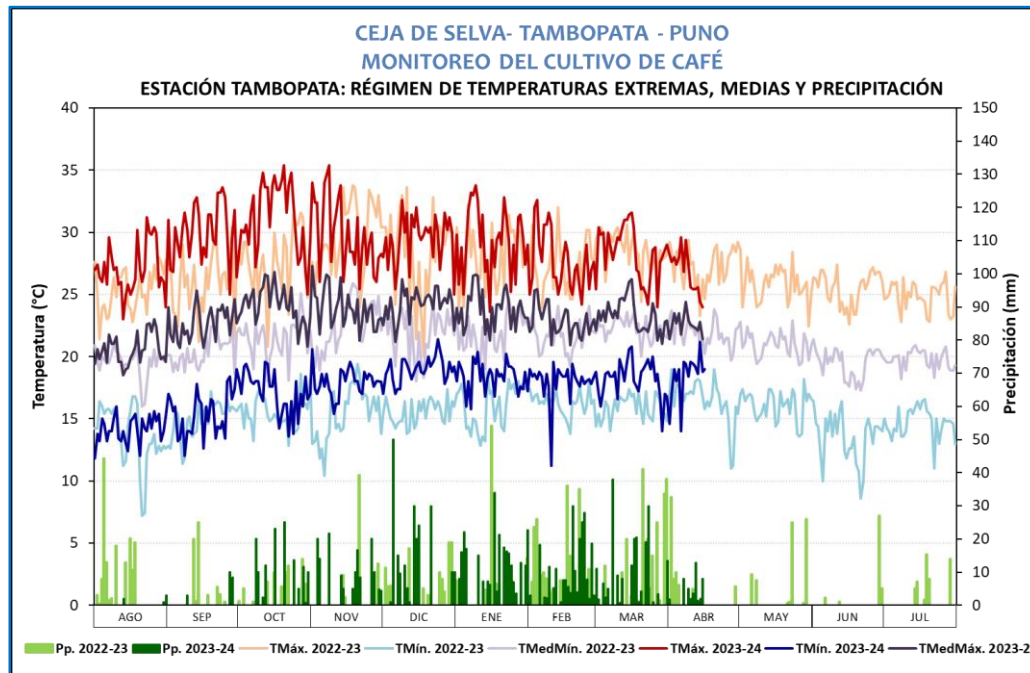

Plantaciones de café en fase de maduración en la estación Tambopata

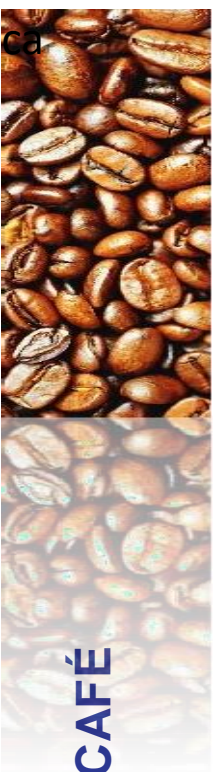
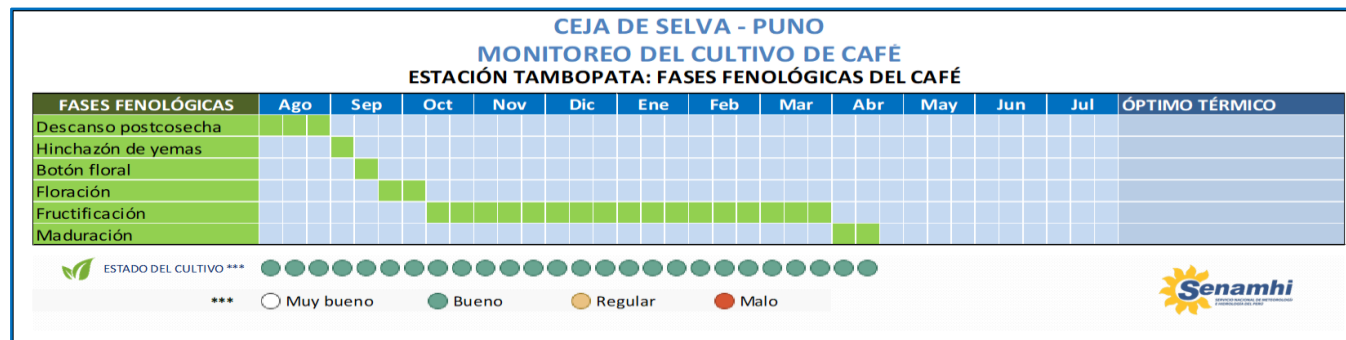

CAFÉ



CUSCO

En la estación Quebrada Yanatile, las plantaciones de café variedad "Catimor", continuaron en fase de maduración con estado regular. Durante la semana, se registró temperaturas máximas de 30.5°C y mínimas de 19.92°C; en relación a las lluvias, se presentaron acumulados de 25.7 mm. Condiciones favorables para el avance de campaña.

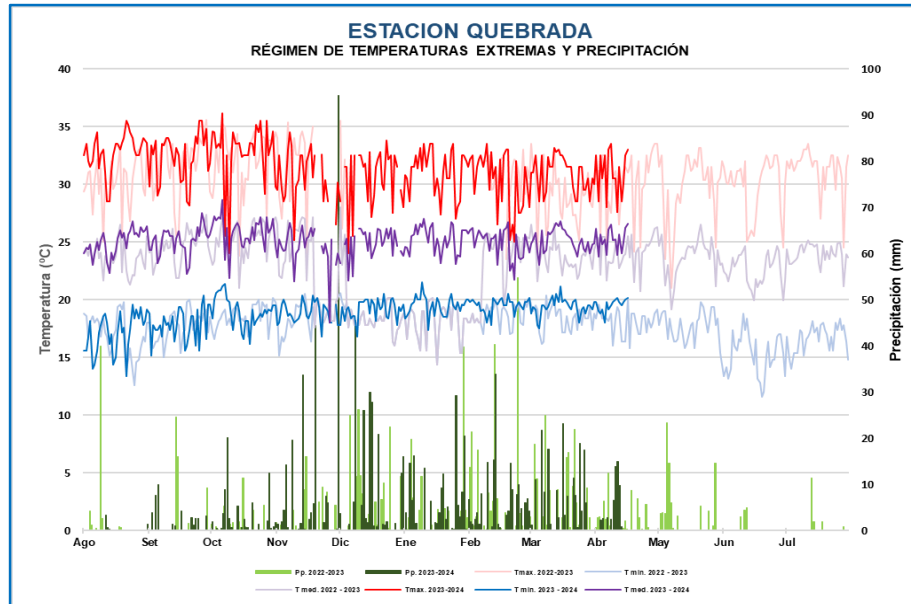

Plantaciones de café en fase de maduración en la estación Quebrada Yanatile

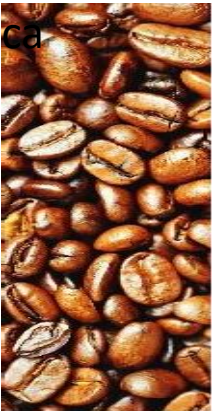

CAFÉ

REGIÓN CUSCO
MONITOREO DE CULTIVO DE CAFÉ
ESTACIÓN QUEBRADA YANATILE: FASES FENOLÓGICAS DEL CAFÉ CATIMOR

ESTACION	FENOLOGÍA	Ago	Set	Oct	Nov	Dic	Ene	Feb	Mar	Abr	May	Jun	Jul
QUEBRADA	REPOSO VEGETATIVO												
	HINCHAZÓN DE YEMAS												
	BOTÓN FLORAL												
	FLORACIÓN												
	FRUCTIFICACIÓN												
	MADURACIÓN												

CAJAMARCA

En Chirinos (Cajamarca), las temperaturas diurnas y nocturnas ligeramente cálidas, además de escasa ocurrencia de lluvia (3.4 mm) promovieron el buen estado de la fase de fructificación del café Marsellesa.

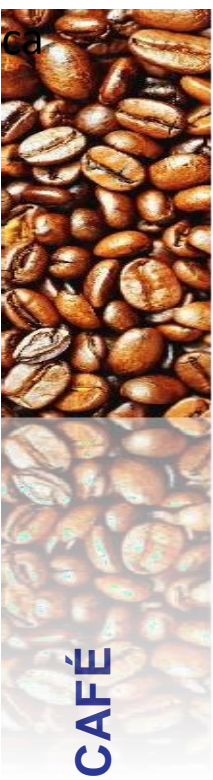
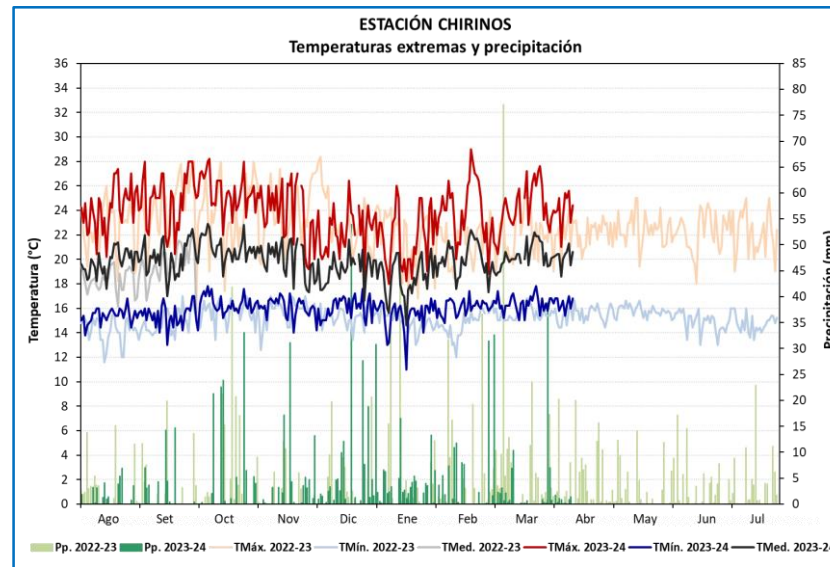

CAMPAÑA 2023 -2024				FENOLOGÍA	CLIMA																	
ESTACIÓN	CULTIVO	VARIEDAD	COSECHAS		Ago	Set	Oct	Nov	Dic	Ene	Feb	Mar	Abr	May	Jun	Jul	TMáx.	TMín.	Pp.	TMed.		
CHIRINOS	CAFÉ (Secano)	MARSELLESA		REPOSO VEGETATIVO													24.5	15.4	88.6	20.0		
				HINCHAZÓN DE YEMAS															26.2	16.2	24.0	21.2
				BOTÓN FLORAL															25.1	16.2	102.2	20.7
				FLORACIÓN															24.5	16.2	4.2	20.4
				FRUCTIFICACIÓN															23.2	16.0	594.2	19.6
				MADURACIÓN																		

AMAZONAS

En la zona de El Palto (Amazonas), el cultivo de café variedad "Geisha" continuó en la fase crecimiento vegetativo con estado bueno, favorecido por las temperaturas máximas y mínimas habituales a su climatología (máxima 25.8°C y mínima 17.2°C).

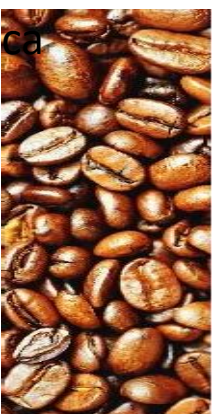
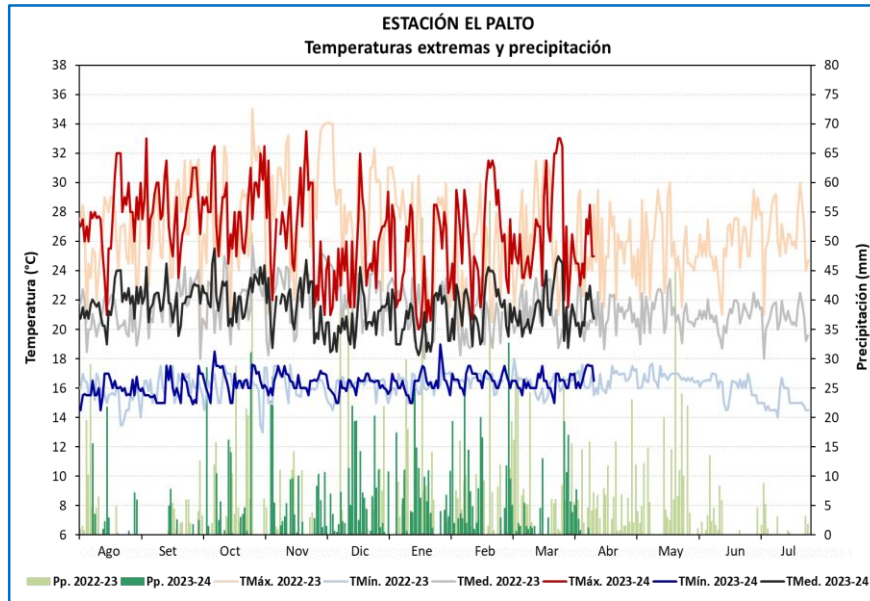

CAFÉ

CAMPAÑA 2023 -2024				FENOLOGÍA	CLIMA																	
ESTACIÓN	CULTIVO	VARIEDAD	COSECHAS		Ago	Set	Oct	Nov	Dic	Ene	Feb	Mar	Abr	May	Jun	Jul	TMáx.	TMín.	Pp.	TMed.		
EL PALTO	CAFÉ (Secano)	GEISHA		CRECIMIENTO VEGETATIVO													25.9	16.4	812.4	21.2		
				HINCHAZÓN DE YEMAS																		
				BOTÓN FLORAL																		
				FLORACIÓN																		
				FRUCTIFICACIÓN																		
				MADURACIÓN																		

LORETO

La Estación Manití, las plantaciones de cacao variedad CCN-51, continuaron en fructificación con estado bueno, favorecido por las lluvias que acumularon 114.7 mm. La parcela de monitoreo, cuenta con buen manejo agronómico, por tal motivo no presenta ataque por enfermedades y plagas. Sin embargo, en otras parcelas con deficiente manejo se observó en incremento de enfermedades fungosas.

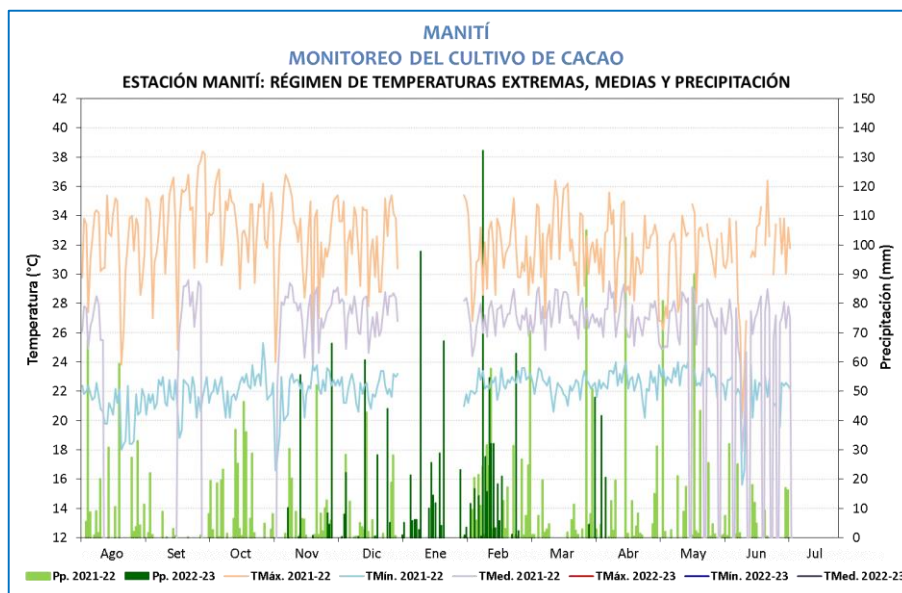

CACAO

MANITÍ
MONITOREO DEL CULTIVO DE CACAO
ESTACIÓN MANITÍ: FASES FENOLÓGICAS DE CACAO

ESTACIÓN	ZONA	FASES FENOLÓGICAS	Meses																					
			Ene	Feb	Mar	Abr	May	Jun	Jul	Ago	Set	Oct	Nov	Dic										
MANITI	MANITI	Botón Floral																						
		Floración																						
		Fructificación																						
		Maduración																						