

REPORTE AGROMETEOROLÓGICO DE IMPACTOS

REGIÓN COSTA

Del 16 al 22 de diciembre del 2025



Subdirección de Predicción Agrometeorológica -SPA
Dirección de Agrometeorología-DAM

Plantaciones de mango en
fructificación
Motupe - Lambayeque

Presentación

El Senamhi brinda a productores, tomadores de decisiones, planificadores, medios de comunicación y a la población en general, una síntesis útil y oportuna del monitoreo de cultivos a través del "Reporte agrometeorológico de impactos" a nivel nacional. El Senamhi actualiza esta información semanalmente.

TOMAR EN CUENTA:

TIEMPO:

Refleja las condiciones atmosféricas instantáneas.

FENOLOGÍA:

Son los diferentes estados de crecimiento y desarrollo de un cultivo. La fenología es importante para la planificación y manejo de prácticas como el manejo del riego, poda, fertilización, control fitosanitario, entre otras.

CLIMA:

Refleja las mismas condiciones atmosféricas instantáneas en meses, años y décadas.

ANOMALÍA MENSUAL:

Es la diferencia entre un valor promedio mensual y su respectiva normal climática normal promediada en 30 años.



SUSCRÍBETE AL "REPORTE AGROMETEOROLÓGICO DE IMPACTOS":

Ingresa al siguiente link para mas información : https://docs.google.com/forms/d/1Cs8_P0a_cKBemFKnLUr2l-wfwzmjF8lxd_BAE4g4mqQ/edit ó escanea el código "QR".

Subdirección de Predicción Agrometeorológica Tel: 988577684 - [511] 614-1413 Consultas y sugerencias: serviciosagroclimaticos@senamhi.gob.pe

LAMBAYEQUE

En la estación Pasabar, el cultivo de mango (var. Kent) en fase fenológica de fructificación presentó buen estado. No obstante, se observa un retraso en el ciclo fenológico del cultivo, lo que podría generar una extensión del periodo de cosecha hasta el mes de marzo. Durante la semana, se registraron temperatura máxima superiores a su climatología y mínimas entre sus normales que aunado a riegos oportunos favorecieron crecimiento de frutos. Asimismo, se registraron lluvias (5 mm) por efecto de un trasvase.

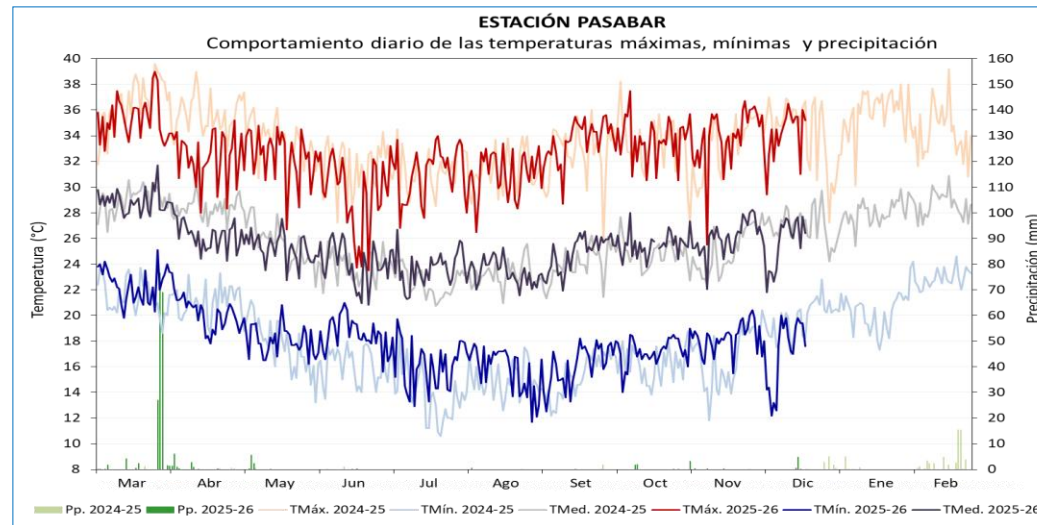

ESTACIÓN	ZONA	VARIEDAD	FENOLOGÍA	CAMPAÑA DE MANGO 2025-2026												CLIMA				REQUERIMIENTO TÉRMICO ÓPTIMO
				Mar	Abr	May	Jun	Jul	Ago	Set	Oct	Nov	Dic	Ene	Feb	TMáx.	TMín.	Pp.	TMed.	
PASABAR	CASCAJAL	KENT	REPOSO VEGETATIVO													35.4	22.4	184.6	28.9	
			BROTAMIENTO - MAD. DE BROTES													31.3	18.0	22.0	24.7	24 - 27 TMed.
			PERIODO INDUCCIÓN FLORAL													30.5	17.1	1.2	23.8	13 - 18 TMín.
			FLORACIÓN													32.8	15.5	0.2	24.1	30 - 33 TMáx.
			CUAJADO													33.8	16.9	3.7	25.4	
			FRUCTIFICACIÓN													34.0	17.8	9.9	25.9	27 - 36 TMáx.
			MADURACIÓN																	30 - 33 TMáx.



MANGO

LAMBAYEQUE

En la estación Tongorrape, el cultivo de mango (var. Kent) presentó buen estado y se encontró en la fase de fructificación. Durante la semana, se registraron temperaturas máximas de 32,6°C y mínimas de 17,3°C. Las condiciones diurnas normales, aunados a los riegos oportunos favorecieron el crecimiento y desarrollo del fruto. Además de las lluvias de hasta 2,6 mm por efecto de trasvase.

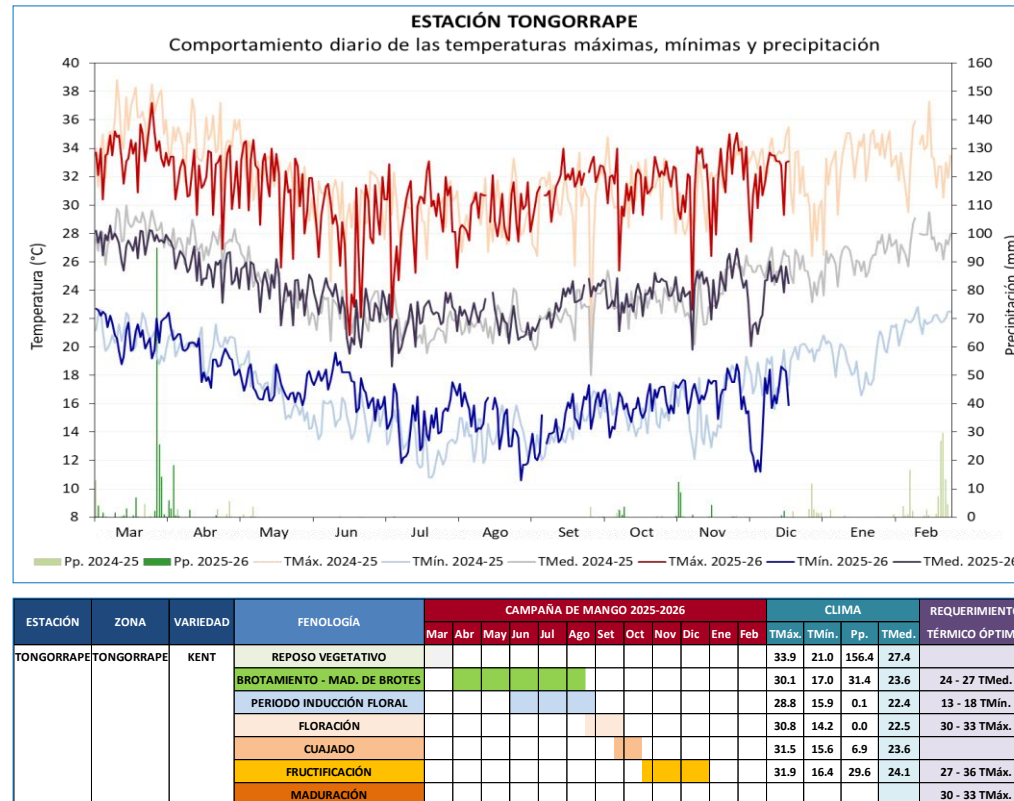

Fuente: okdiario.com

MANGO

LAMBAYEQUE

En la estación Jayanca, el cultivo de mango (var. Kent) en fase de fructificación presentó buen estado. No obstante, se observa un retraso en el ciclo fenológico del cultivo, lo que podría generar una extensión del periodo de cosecha hasta el mes de marzo. Durante la semana, se registraron temperatura máxima promedio de 32,2 °C y una mínima de 19°C que aunados a riegos oportunos favorecen el crecimiento y desarrollo de los frutos.

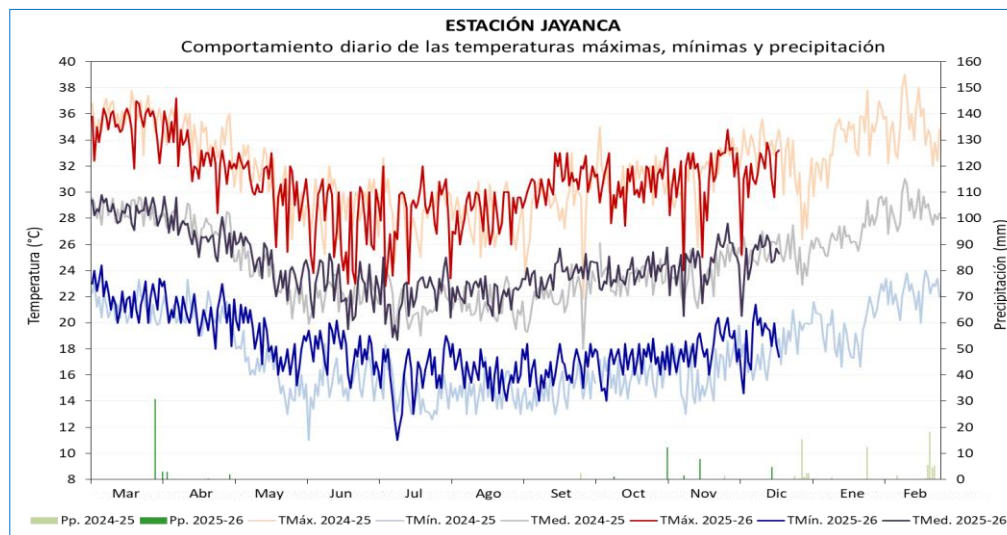

ESTACIÓN	ZONA	VARIEDAD	FENOLOGÍA	CAMPAÑA DE MANGO 2025-2026												CLIMA				REQUERIMIENTO TÉRMICO ÓPTIMO
				Mar	Abr	May	Jun	Jul	Ago	Set	Oct	Nov	Dic	Ene	Feb	TMáx.	TMín.	Pp.	TMed.	
JAYANCA	JAYANCA	KENT	REPOSO VEGETATIVO													35.0	21.8	36.3	28.4	
			BROTAMIENTO - MAD. DE BROTES													29.3	17.9	2.1	23.6	24 - 27 TMed.
			PERIODO INDUCCIÓN FLORAL													28.0	16.8	0.0	22.4	13 - 18 TMín.
			FLORACIÓN													30.2	16.3	0.0	23.2	30 - 33 TMáx.
			CUAJADO													30.8	16.8	1.0	23.8	
			FRUCTIFICACIÓN													31.3	18.1	26.2	24.7	27 - 36 TMáx.
			MADURACIÓN																	30 - 33 TMáx.



MANGO

LAMBAYEQUE

En la estación Puchaca, las temperaturas máximas de 28.7 °C y mínimas de 15.9°C fueron favorables para el desarrollo reproductivo del cultivo de arroz (var. La puntilla) que se encontró maduración lechosa con estado bueno.

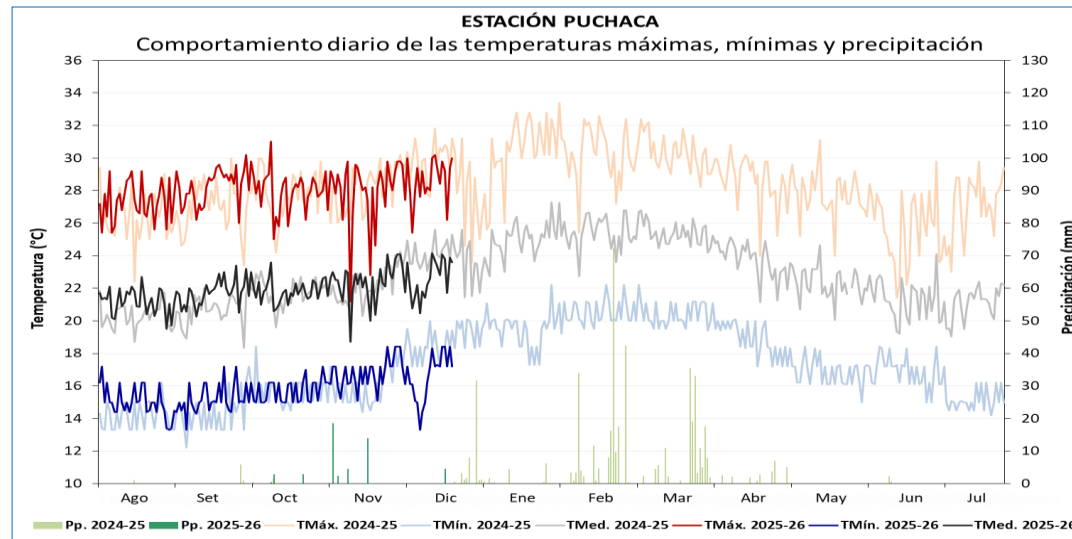

ESTACIÓN	CAMPAÑA 2025-2026				FENOLOGÍA		CLIMA				REQUERIMIENTO TÉRMICO *		
	VARIEDAD	SIEMBRA	TRASPLANTE	COSECHA	FASES	INICIO	TMáx.	TMín.	Pp.	TMed.	TC-Baja	TC-Alta	T.Óptima
PUCHACA	La Puntilla	3/08/2025	12/09/2025		EMERGENCIA	7/08/2025	27.1	15.2	0.0	21.2	16	33	25 - 31
					PLÁNTULA	17/08/2025	27.8	15.0	0.0	21.4			
					MACOLLAJE	27/09/2025	28.3	15.5	3.2	21.9			
					ELONGACIÓN DEL TALLO	13/10/2025	28.0	15.7	2.8	21.9	15	38	30 - 33
					INICIO DE PANOJA	1/11/2025	27.6	16.5	39.2	22.0			
					DESARROLLO DE PANOJA	25/11/2025	28.5	16.5	0.0	22.5			
					FLORACIÓN	13/12/2025	29.0	17.7	4.5	23.4	22	35	20 - 25
					MADURACIÓN LECHOSA	20/12/2025	29.7	17.8	0.0	23.8			
					MADURACIÓN PASTOSA								
					MADURACIÓN Córnea						18	30	

ARROZ

LAMBAYEQUE

En la estación Oyutún las condiciones térmicas continúan favoreciendo el avance de la fase de desarrollo de floración del cultivo de arroz variedad «La Puntilla» con estado bueno ,con temperaturas en la máxima de 29,3°C y mínima de 18°C, además de riegos oportunos.

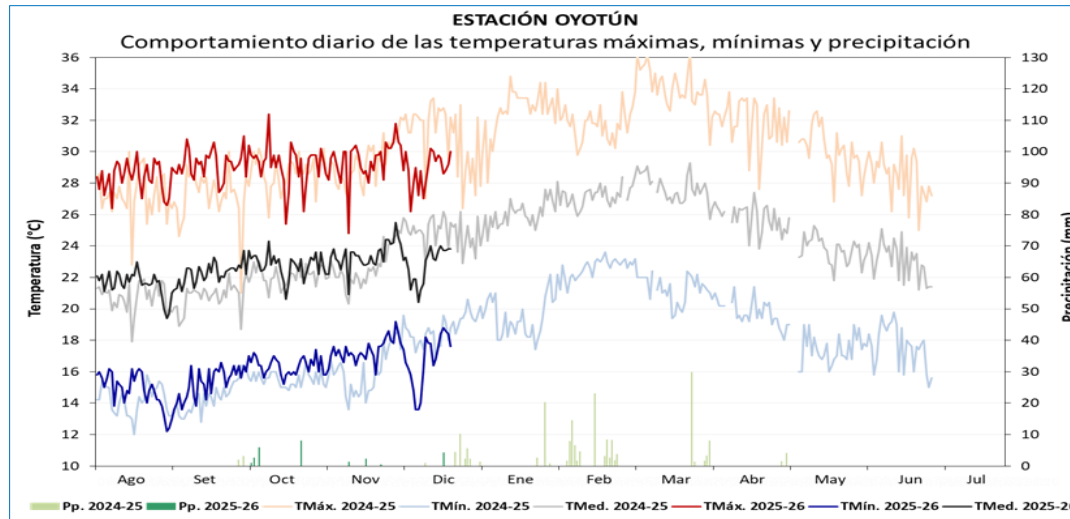

ESTACIÓN	CAMPAÑA 2025-2026				FENOLOGÍA		CLIMA				REQUERIMIENTO TÉRMICO *		
	VARIEDAD	SIEMBRA	TRASPLANTE	COSECHA	FASES	INICIO	TMáx.	TMin.	Pp.	TMed.	TC-Baja	TC-Alta	T.Óptima
OYOTÚN	Capoteña	2/08/2025	19/09/2025		EMERGENCIA	6/08/2025	28.0	15.7	0.0	21.9	16	33	25 - 31
					PLÁNTULA	11/08/2025	28.9	15.0	0.0	21.9			
					MACOLLAJE	1/10/2025	29.3	16.3	9.5	22.8			
					ELONGACIÓN DEL TALLO	19/10/2025	29.1	16.4	8.0	22.8			
					INICIO DE PANOJA	4/11/2025	29.5	17.4	4.0	23.4	15		
					DESARROLLO DE PANOJA	1/12/2025	28.7	16.2	0.0	22.4	20	38	
					FLORACIÓN	15/12/2025	29.3	18.0	4.2	23.7	22	35	30 - 33
					MADURACIÓN LECHOSA						18	30	20 - 25
					MADURACIÓN PASTOSA								
					MADURACIÓN CÓRNEA								

ARROZ

LIMA

En la estación Huayán, el cultivo de palto (var. Naval) continuó en fase de fructificación, con estado bueno. Durante la semana, se registró temperatura máxima de 29,4°C y mínima de 14,2°C, valores entre sus normales climáticas, que junto con riegos oportunos, vienen favoreciendo el crecimiento y desarrollo del fruto.

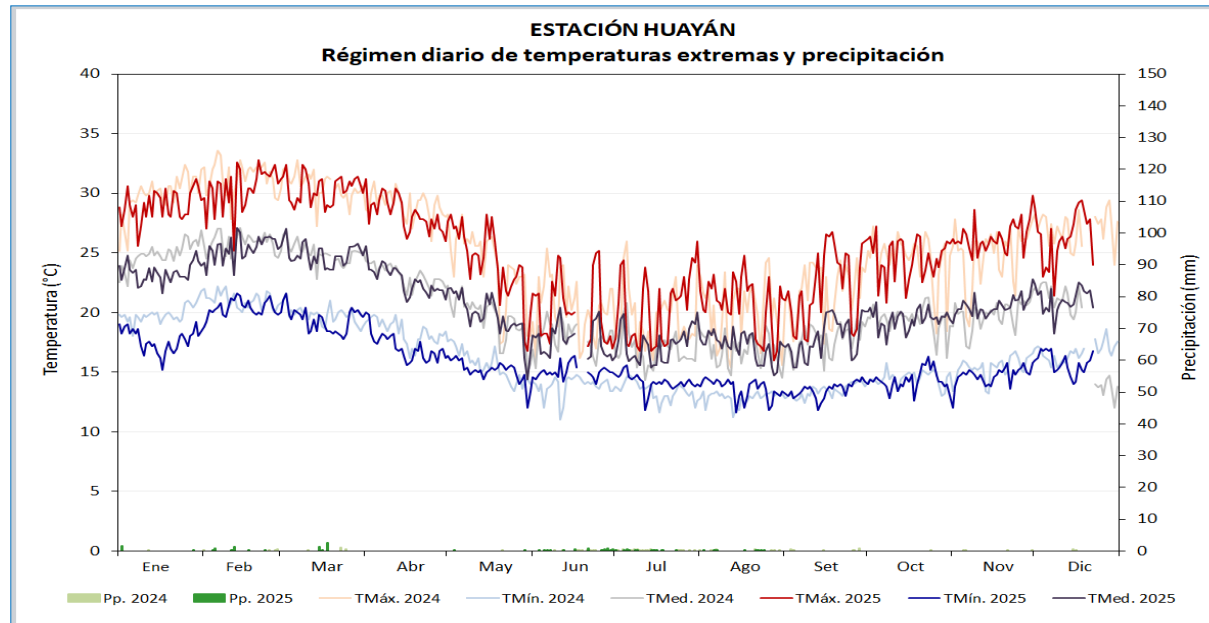

Estación Huayán, palto en fructificación

DISTRITO DE HUARAL
MONITOREO DEL CULTIVO DE PALTO
ESTACIÓN HUAYÁN: FASES FENOLÓGICAS DEL PALTO - var.NAVAL

ESTACIÓN	ZONA	FASES FENOLÓGICAS	Ene	Feb	Mar	Abr	May	Jun	Jul	Ago	Set	Oct	Nov	Dic
HUAYÁN	COSTA	AGOSTE												
		FOLIACIÓN												
		FLORACIÓN												
		FRUCTIFICACIÓN												
		MADURACIÓN												

PALTO

LIMA

En la estación de Alcantarilla, el cultivo de maíz híbrido DEKALB 7508 continuo en la fase de maduración pastosa. Las condiciones ambientales en la semana fueron favorables para el avance de la fase, con temperaturas promedio entre 13,7 °C y 26,2 °C.

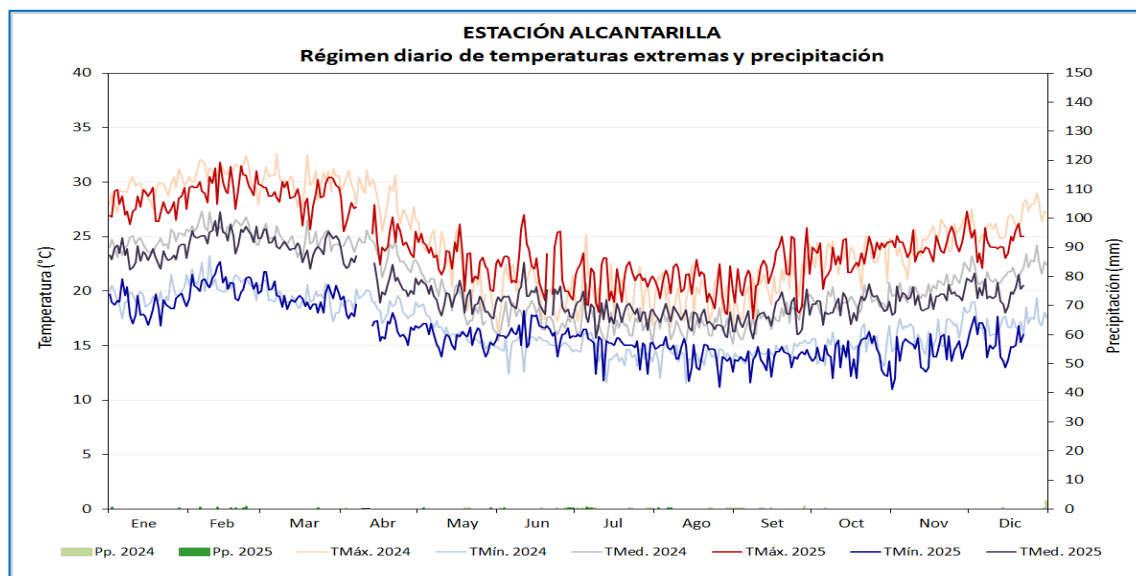

ESTACIÓN	FASES FENOLÓGICAS	Inicio	Final	Días	Ene	Feb	Mar	Abr	May	Jun	Jul	Ago	Set	Oct	Nov	Dic
ALCANTARILLA	EMERGENCIA	1/09/2025	8/09/2025	8												
	APARICIÓN DE HOJAS	9/09/2025	13/11/2025	66												
	PANOJA	14/11/2025	19/11/2025	6												
	ESPIGA	20/11/2025	25/11/2025	6												
	MADURACIÓN LECHOSA	26/11/2025	12/12/2025	17												
	MADURACIÓN PASTOSA	13/12/2025	A la fecha													
	MADURACIÓN CÓRNEA															

Cultivo de maíz en maduración pastosa

ANCASH

En la estación Buena Vista, el cultivo del Mango (var. Criollo) y el Ciruelo (var. Roja) continuaron en fase de maduración, ambos con buen estado. Durante la semana, se registraron temperaturas máxima de 28,95°C y mínima de 16.45 °C (valores entre sus normales a ligeramente frías), aunado de riegos oportunos condiciones que promovieron el avance de la fase.

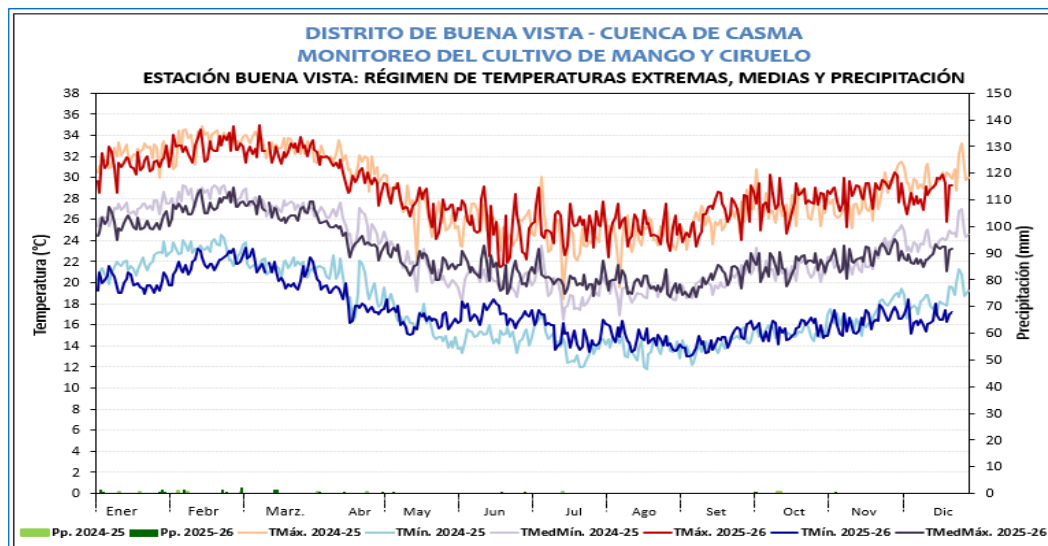

DISTRITO DE BUENA VISTA - CUENCA CASMA
MONITOREO DEL CULTIVO DEL CIRUELO
ESTACIÓN: BUENA VISTA - FASES FENOLÓGICAS DEL CIRUELO (VARIEDAD ROJA).

ESTACIÓN	ZONA	FASES	INICIO	FENOLOGIA												CLIMA			
				AÑO 2025												T. MÁX	T. MÍN	PP	T.MED
BUENA VISTA	YESO	AGOSTE																	
		HIBICACION DE VERNAS	03 de Abril - 07 de Mayo													29.96	18.07	0.70	24.01
		APERTURA DE VERNAS	08 de Mayo - 27 de Mayo													27.03	16.21	0.00	21.62
		BOTON FLORAL	28 de Mayo - 31 de Mayo													26.95	16.25	0.00	21.60
		FLORACIÓN	01 de Junio - 22 de Junio													25.17	17.20	0.10	21.19
		FRUCTIFICACIÓN	23 de Junio - 17 de Noviembre													26.34	15.16	0.70	20.75
		MADURACIÓN	18 de Noviembre - A la fecha													28.67	16.71	0.00	22.69

DISTRITO DE BUENA VISTA - CUENCA CASMA
MONITOREO DEL CULTIVO DEL MANGO
ESTACIÓN: BUENA VISTA - FASES FENOLÓGICAS DEL MANGO (VARIEDAD CRIOLLO).

ESTACIÓN	ZONA	FASES	INICIO	FENOLOGIA												CLIMA			
				AÑO 2025												T. MÁX	T. MÍN	PP	T.MED
BUENA VISTA	YESO	AGOSTE																	
		BROTAMIENTO	01 de Abril - 12 de Mayo													29.73	17.90	0.70	23.81
		FLORACIÓN	13 de Mayo - 22 de Junio													26.03	16.83	0.10	21.43
		CUAJADO	23 de Junio - 04 de Agosto													25.31	15.48	0.10	20.39
		FRUCTIFICACIÓN	05 de Agosto - 20 de Octubre													26.25	14.69	0.50	20.47
		MADURACIÓN	21 de Octubre - A la fecha													28.46	15.36	0.10	21.91



Mango en fase de maduración



Ciruelo en inicio de maduración

MANGO

CIRUELO

ANCASH

En la estación Huarmey, el cultivo de alfalfa (var. Hortus 901) se encontró en corte favorecido por las condiciones ambientales de momento, con temperaturas en la máximas de 24.05 °C y mínimas de 17.6 °C (entre sus normales).

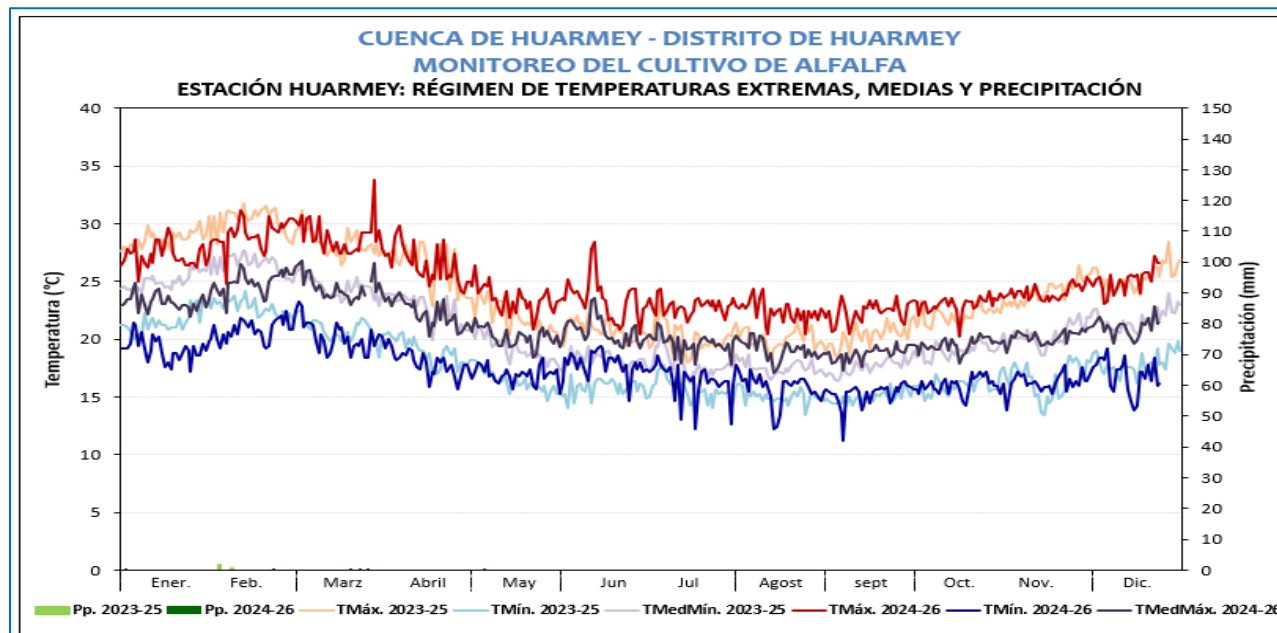

21 de diciembre de 2025 8:12 a. m.

Estación Huarmey, alfalfa en corte

DISTRITO DE OCROS														
MONITOREO DEL CULTIVO DE ALFALFA														
ESTACIÓN: OCROS FASES FENOLÓGICAS DEL CULTIVO DE ALFALFA														
ESTACIÓN	ZONA	FASES	FENOLOGIA								CLIMA			
			INICIO	FINAL	AÑO 2025						T. MAX	T. MIN	PP	T.MED
					JUL.	AGOST.	SEPT.	OCT.	NOV.	DIC.				
OCROS	SIERRA	CORTE												
		Emergencia												
		Brotamiento	20 de octubre	03 de Noviembre										1.80
		Desarrollo Vegetativo Temprano	04 de Noviembre	11 de Noviembre										0.00
		Desarrollo Vegetativo Medio	12 de Noviembre	19 de Noviembre										0.00
		Desarrollo Vegetativo Tardío	20 de Noviembre	08 de Diciembre										0.00
		Botón Floral	09 de Diciembre	12 de Diciembre										0.00
		Floración	13 de Diciembre	a la fecha										0.00
		Maduración												

ICA

El cultivo de vid (CO Tacama) se mantiene en su fase de fructificación final en variedades viníferas, pero en algunas zonas del valle (Santiago, Ocucaje) por el ligero incremento de las temperaturas máximas, se la generado un ligero aceleramiento de la maduración. Mientras que en las variedades de exportación se encuentran en su fase de maduración en pleno.

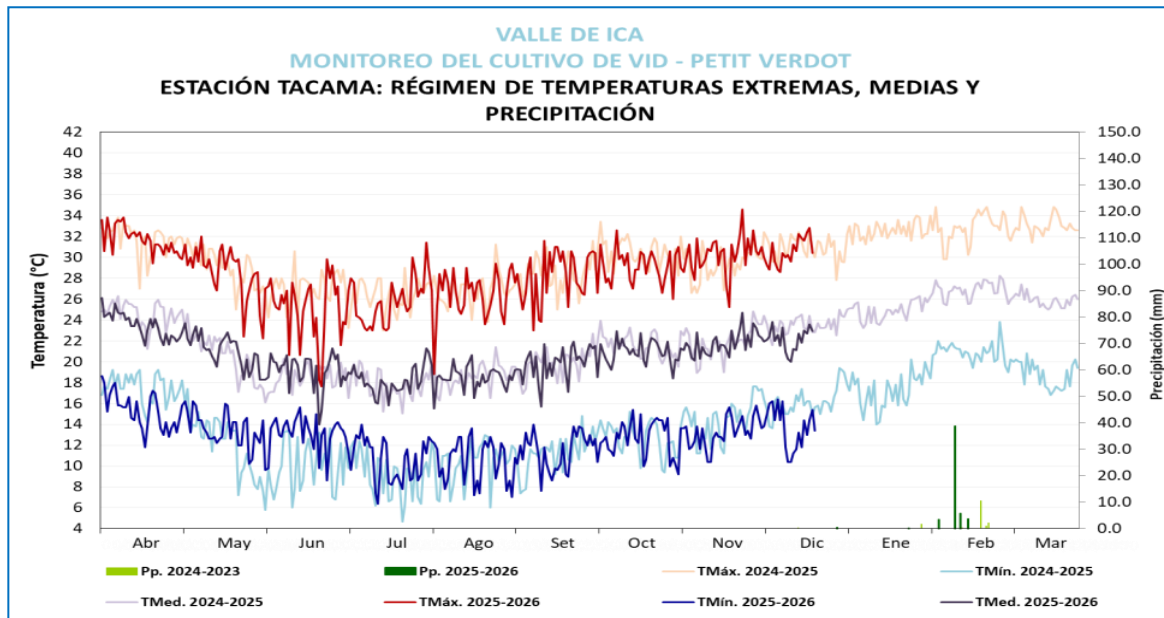

Cultivo de vid en fructificación



VALLE DE ICA																						
MONITOREO DEL CULTIVO DE VID																						
ESTACIÓN TACAMA: FASES FENOLÓGICAS DE LA VID - PETIT VERDOT																						
FENOLOGIA															CLIMA				REQUERIMIENTO TÉRMICO			
ESTACIÓN	ZONA	FASES FENOLÓGICAS	Abr	May	Jun	Jul	Ago	Set	Oct	Nov	Dic	Ene	Feb	Mar	Tmax	Tmin	PP	Tmed	Tc. Baja	Tc. Alta	T.Optima	
LAS VIÑAS	TINGUIÑA CAMPAÑA 2025-2026	REPOSO VEGETATIVO													27.7	12.6	0	20.2	0°C	10°C	0° - 10°C.	
		HINCHAZON DE YEMAS														28.2	14.3	0	21.2	5°C	15°C	10° - 15°C.
		APERTURA DE YEMAS														29.5	11.6	0	20.6	10°C	20°C	15° - 20°C.
		APARICION DEL AMENTO														29.6	12.8	0	21.2	20°C	25°C	18° - 25°C.
		FLORACION														31.6	14.2	0	22.9	15°C	30°C	20° - 25°C.
		FRUCTIFICACION														27.3	13.7	0	20.5	18°C	35°C	22° - 28°C.
		MADURACIÓN																	20°C	35°C	28° - 30°C.	

ICA

El cultivo de palto en Huamani (Ica) se mantiene la fase de maduración, con condiciones térmicas diurnas ligeramente por encima de su normal y nocturnas cálidas, acelerando el desarrollo vegetativo y incrementado una mayor demanda hídrica al cultivo.

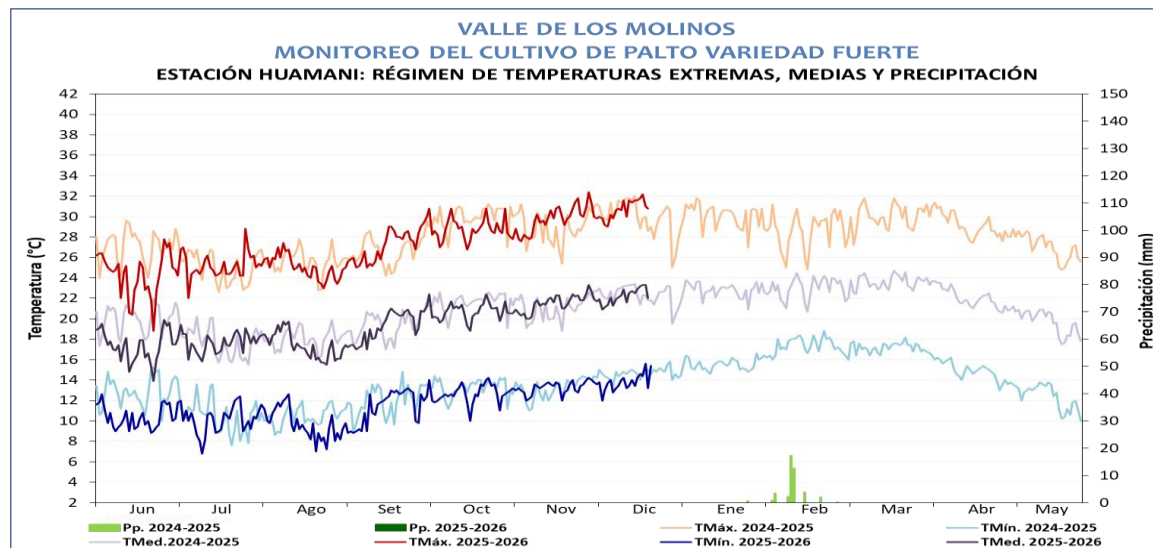

VALLE DE LOS MOLINOS																						
MONITOREO DEL CULTIVO DE PALTA																						
ESTACIÓN HUAMANI: FASES FENOLÓGICAS DE PALTA FUERTE																						
FENOLOGIA															CLIMA				REQUERIMIENTO TÉRMICO			
ESTACIÓN	ZONA	FASES FENOLÓGICAS	JUN	JUL	AGO	SET	OCT	NOV	DIC	ENE	FEB	MAR	ABR	MAY	Tmax	Tmin	PP	Tmed	Tc. Baja	Tc.Alta	T.Optima	
HUAMANI	LOS MOLINOS CAMPAÑA 2025-2026	REPOSO VEGETATIVO													25.1	10.5	0.0	17.8	10°C	35°C	15°C a 25°C	
		FOLIACIÓN														24.4	10.1	0.0	17.3	15°C	35°C	20°C a 28°C
		FLORACION														26.7	11.0	0.0	18.9	15°C	30°C	22°C a 28°C
		FRUCTIFICACION														31.5	14.4	0.0	23.0	15°C	30°C	22°C a 28°C
		MADURACION																		15°C	30°C	22°C a 28°C



Cultivo de palto en fructificación

ICA

El cultivo de ciruelo de la estación rio grande (Ica), continua en su fase de fructificación final con condiciones térmicas diurnas cálidas y nocturnas ligeramente cálidas, con temperaturas que oscilan entre los 14.3°C y 33.2°C, causando mayor necesidad hídrica al cultivo y evitar caídas por estrés.

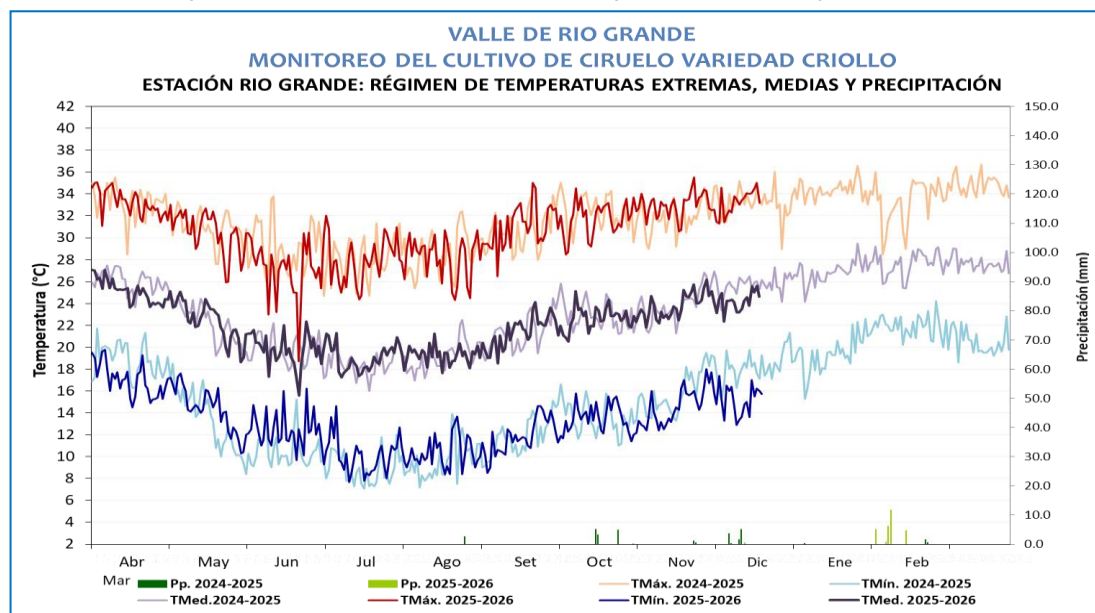

Estación Río Grande, ciruelo en fructificación

VALLE DE RIO GRANDE
MONITOREO DEL CULTIVO CIRUELO
ESTACIÓN RIO GRANDE: FASES FENOLÓGICAS DEL CIRUELO VARIEDAD CRIOLLO

ESTACIÓN	ZONA	FENOLOGIA												CLIMA				REQUERIMIENTO TÉRMICO		
		REPOSO VEGETATIVO	ABR	MAY	JUN	JUL	AGO	SET	OCT	NOV	DIC	ENE	FEB	TMáx	Tmín	PP	Tmed	Tc. Baja	Tc. Alta	T. Optima
RIO GRANDE	PALPA CAMPAÑA 2025-2026	REPOSO VEGETATIVO												29.8	13.6	0.0	21.7	0°C	10°C	0° - 10°C.
		HINCHAZON DE YEMAS												28.9	11.0	0.0	20.0	5°C	20°C	10° - 15°C.
		APERTURA DE YEMAS												28.8	9.8	0.0	19.3	10°C	25°C	15° - 20°C.
		BOTO FLORAL												29.0	9.8	0.0	19.4	12°C	28°C	18° - 22°C.
		FLORACION												28.1	10.4	0.0	19.3	15°C	30°C	20° - 25°C.
		FRUCTIFICACION												34.2	15.6	0.0	24.9	18°C	35°C	22° - 28°C.
		MADURACION																20°C	35°C	25° - 30°C.

