

REPORTE AGROMETEOROLÓGICO DE IMPACTOS

REGIÓN COSTA

Del 09 al 15 de diciembre del 2025



Subdirección de Predicción Agrometeorológica -SPA
Dirección de Agrometeorología-DAM

Plantaciones de mango en
fructificación
Motupe - Lambayeque

Presentación

El Senamhi brinda a productores, tomadores de decisiones, planificadores, medios de comunicación y a la población en general, una síntesis útil y oportuna del monitoreo de cultivos a través del "Reporte agrometeorológico de impactos" a nivel nacional. El Senamhi actualiza esta información semanalmente.

TOMAR EN CUENTA:

TIEMPO:

Refleja las condiciones atmosféricas instantáneas.

FENOLOGÍA:

Son los diferentes estados de crecimiento y desarrollo de un cultivo. La fenología es importante para la planificación y manejo de prácticas como el manejo del riego, poda, fertilización, control fitosanitario, entre otras.

CLIMA:

Refleja las mismas condiciones atmosféricas instantáneas en meses, años y décadas.

ANOMALÍA MENSUAL:

Es la diferencia entre un valor promedio mensual y su respectiva normal climática normal promediada en 30 años.



SUSCRÍBETE AL "REPORTE AGROMETEOROLÓGICO DE IMPACTOS":

Ingresa al siguiente link para mas información : https://docs.google.com/forms/d/1Cs8_P0a_cKBemFKnLUr2l-wfwzmjF8lxd_BAE4g4mqQ/edit ó escanea el código "QR".

Subdirección de Predicción Agrometeorológica Tel: 988577684 - [511] 614-1413 Consultas y sugerencias: serviciosagroclimaticos@senamhi.gob.pe

PIURA

El cultivo de mango continúa desarrollando la fase de fructificación y maduración respectivamente en las estaciones de Chulucanas y Bigote, tanto en las variedades Edward y Criollo. Las condiciones térmicas mínimas y máximas entre 18.01°C a 34.01°C han favorecido las actividades de cosecha en ambas variedades.

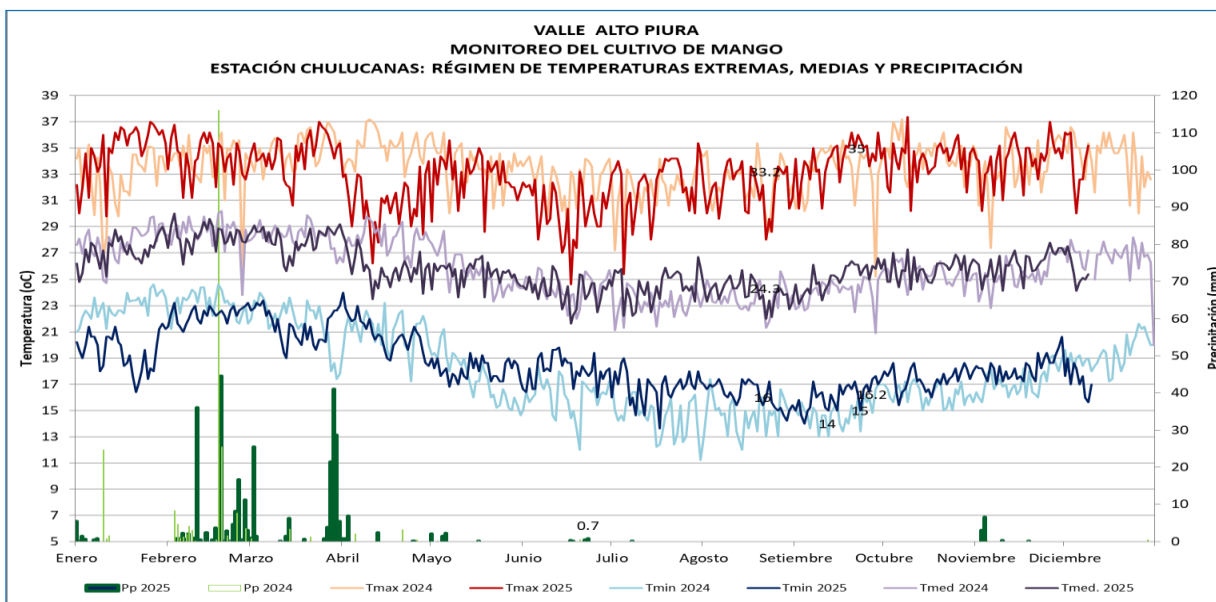

Estación Chulucanas, cultivo de mango en fructificación

VALLE ALTO PIURA																					
MONITOREO DEL CULTIVO DE MANGO																					
ESTACIÓN CHULUCANAS: FASES FENOLOGICAS DEL MANGO EDWARD																					
ESTACIÓN	ZONA	FASES FENOLOGICAS	Ene	Feb	Mar	Abrl	May	Jun	Jul	Agos	Sep	Oct	Nov	Dic	FECHA	T.MAX	T.MIN	T.MED	pp		
CHULUCANAS	ALTO PIURA	REPOSO VEGETATIVO														25.1.2025	36	17.4	26.7	0	
		BROTAMIENTO-MAD. DE BROTES															25.3.2025	36.6	20.4	28.5	0
		FLORACIÓN															29.5.2025	32	18.8	25.4	0
		CUAJADO															18.6.2025	28	16.6	22.3	0.1
		FRUCTIFICACIÓN															16.7.2025	32.6	16.4	24.5	0
		MADURACIÓN																			

VALLE ALTO PIURA																				
MONITOREO DEL CULTIVO DE MANGO																				
ESTACIÓN BIGOTE: FASES FENOLOGICAS DEL MANGO CRIOLLO																				
ESTACIÓN	ZONA	FASES FENOLOGICAS	Ene	Feb	Mar	Abr	May	Jun	Jul	Agos	Sep	Oct	Nov	Dic	FECHA	T.MAX	T.MIN	T.MED	pp	
BIGOTE	ALTO PIURA	REPOSO VEGETATIVO													21.1.2025					
		BROTAMIENTO-MAD. DE BROTES														1.2.2025				
		FLORACIÓN														20.5.2025				
		CUAJADO														17.6.2025				
		FRUCTIFICACIÓN														16.7.2025				
		MADURACIÓN														1.11.2025				



Estación Bigote, cultivo de mango en maduración



LAMBAYEQUE

En la estación Pasabar, el cultivo de mango (var. Kent) en fase fenológica de fructificación presentó buen estado. Durante la semana, se registraron temperatura máxima promedio de 34.4°C y una mínima de 17.2°C. Las condiciones térmicas diurnas, entre sus normales, aunado a riegos oportunos favorecieron crecimiento de frutos.

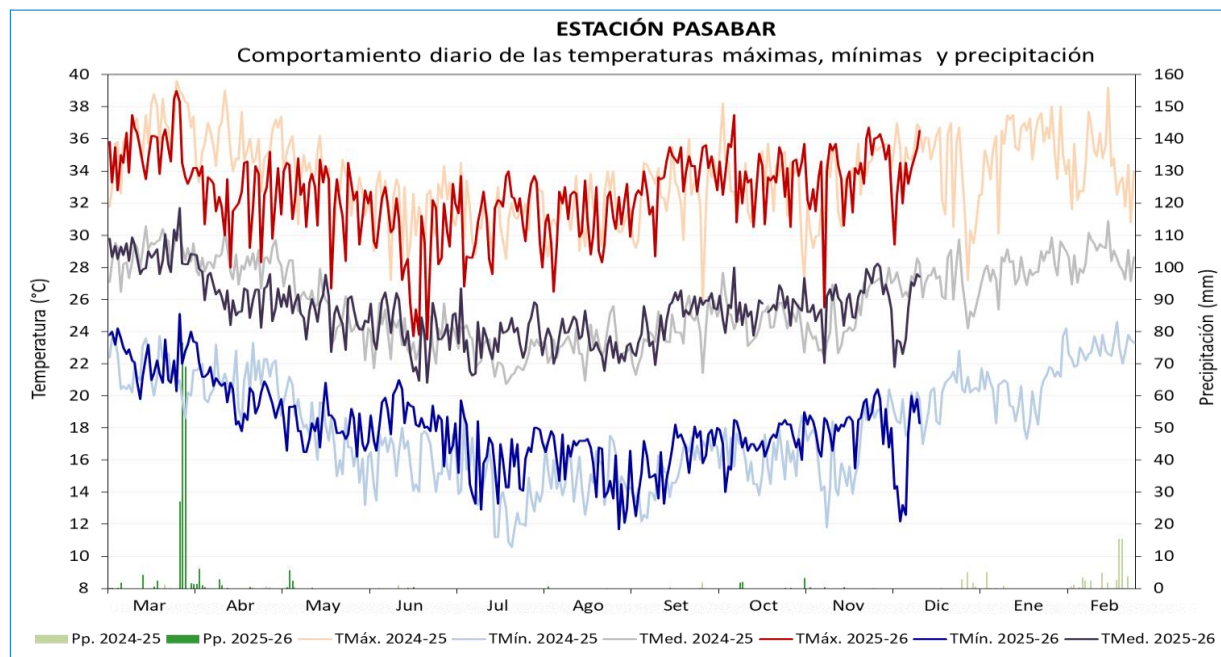

ESTACIÓN	ZONA	VARIEDAD	FENOLOGÍA	CAMPAÑA DE MANGO 2025-2026												CLIMA				REQUERIMIENTO TÉRMINO ÓPTIMO
				Mar	Abr	May	Jun	Jul	Ago	Set	Oct	Nov	Dic	Ene	Feb	TMáx.	TMín.	Pp.	TMed.	
PASABAR	CASCAJAL	KENT	REPOSO VEGETATIVO													35.4	22.4	184.6	28.9	
			BROTAMIENTO - MAD. DE BROTES													31.3	18.0	22.0	24.7	24 - 27 TMed.
			PERIODO INDUCCIÓN FLORAL													30.5	17.1	1.2	23.8	13 - 18 TMín.
			FLORACIÓN													32.8	15.5	0.2	24.1	30 - 33 TMáx.
			CUAJADO													33.8	16.9	3.7	25.4	
			FRUCTIFICACIÓN													33.9	17.7	4.5	25.8	27 - 36 TMáx.
			MADURACIÓN																	30 - 33 TMáx.



Fuente: okdiario.com

MANGO

LAMBAYEQUE

En la estación Tongorrape, el cultivo de mango (var. Kent) presentó buen estado y se encontró en la fase de fructificación. Durante la semana, se registraron temperaturas máximas de 32.1°C y mínimas de 15.1°C. Las condiciones diurnas normales, aunados a los riegos oportunos favorecieron el crecimiento y desarrollo del fruto.

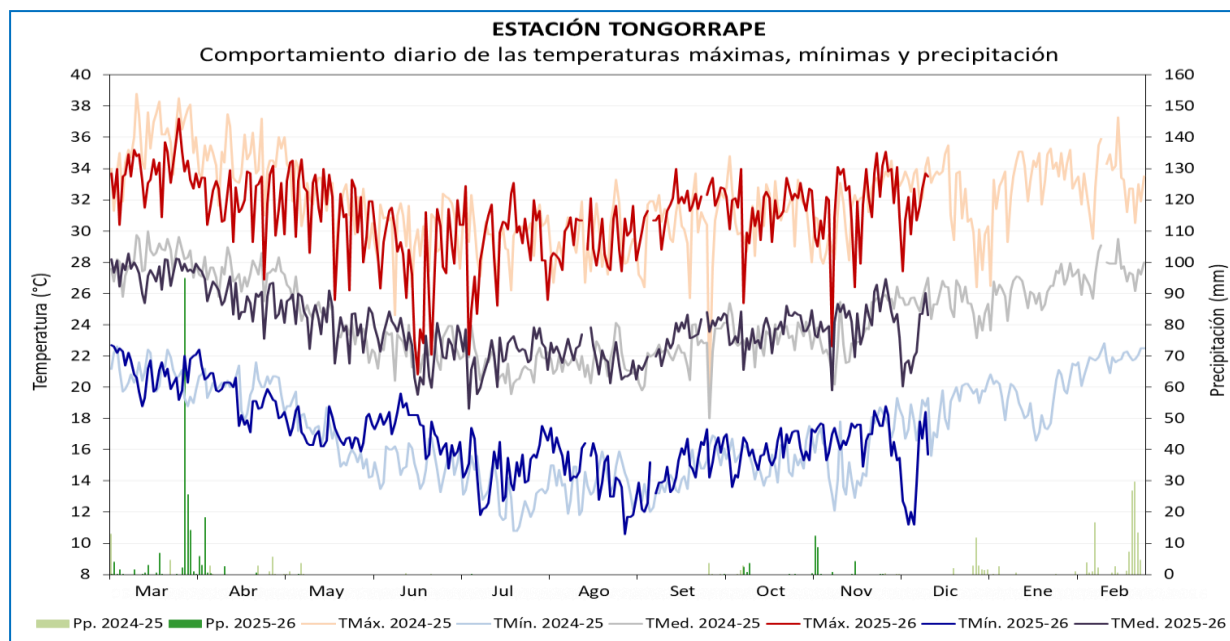

ESTACIÓN	ZONA	VARIEDAD	FENOLOGÍA	CAMPAÑA DE MANGO 2025-2026												CLIMA				REQUERIMIENTO TÉRMICO ÓPTIMO
				Mar	Abr	May	Jun	Jul	Ago	Set	Oct	Nov	Dic	Ene	Feb	TMáx.	TMín.	Pp.	TMed.	
TONGORRAPE	TONGORRAPE	KENT	REPOSO VEGETATIVO													33.9	21.0	156.4	27.4	
			BROTAMIENTO - MAD. DE BROTES													30.1	17.0	31.4	23.6	24 - 27 TMed.
			PERIODO INDUCCIÓN FLORAL													28.8	15.9	0.1	22.4	13 - 18 TMín.
			FLORACIÓN													30.8	14.2	0.0	22.5	30 - 33 TMáx.
			CUAJADO													31.5	15.6	6.9	23.6	
			FRUCTIFICACIÓN													31.8	16.3	27.0	24.0	27 - 36 TMáx.
			MADURACIÓN																	30 - 33 TMáx.



Fuente: okdiario.com

MANGO

LAMBAYEQUE

En la estación Jayanca, el cultivo de mango (var. Kent) en fase de fructificación presentó buen estado. Durante la semana, se registraron temperatura máxima promedio de 31.5 °C y una mínima de 19.1 que aunados a riegos oportunos favorecen el crecimiento y desarrollo de los frutos.

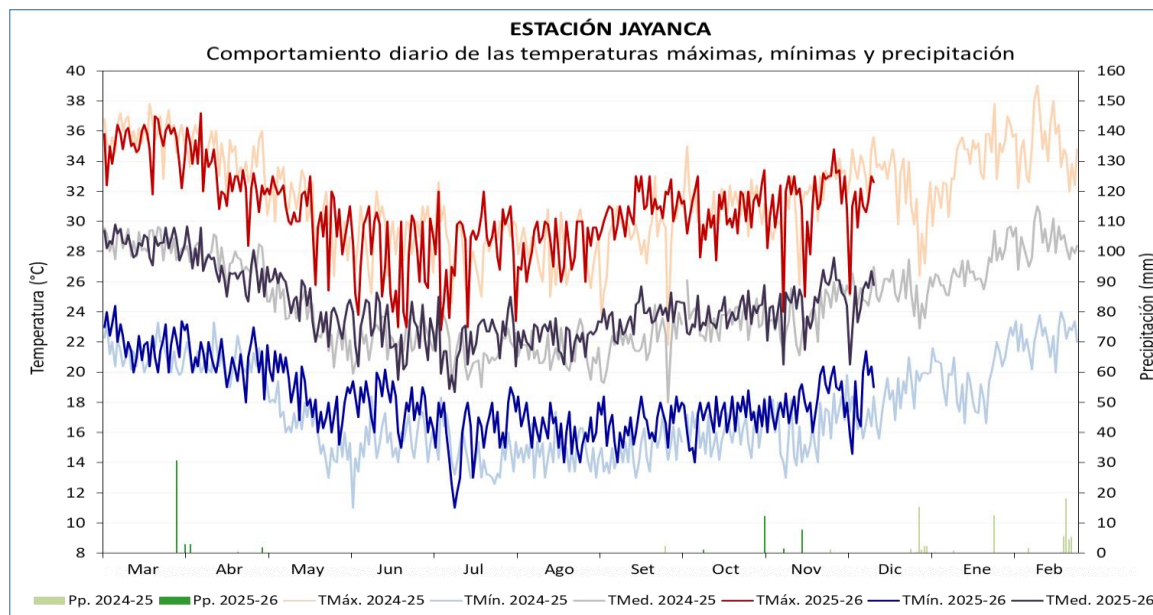

ESTACIÓN	ZONA	VARIEDAD	FENOLOGÍA	CAMPAÑA DE MANGO 2025-2026												CLIMA				REQUERIMIENTO
				Mar	Abr	May	Jun	Jul	Ago	Set	Oct	Nov	Dic	Ene	Feb	TMáx.	TMín.	Pp.	TMed.	
JAYANCA	JAYANCA	KENT	REPOSO VEGETATIVO													35.0	21.8	36.3	28.4	
			BROTAMIENTO - MAD. DE BROTES													29.3	17.9	2.1	23.6	24 - 27 TMed.
			PERIODO INDUCCIÓN FLORAL													28.0	16.8	0.0	22.4	13 - 18 TMín.
			FLORACIÓN													30.2	16.3	0.0	23.2	30 - 33 TMáx.
			CUAJADO													30.8	16.8	1.0	23.8	
			FRUCTIFICACIÓN													31.1	18.0	21.4	24.6	27 - 36 TMáx.
			MADURACIÓN																	30 - 33 TMáx.



MANGO

LAMBAYEQUE

En la estación Puchaca, las temperaturas máximas de 28.7 °C y mínimas de 15.9°C fueron favorables para el desarrollo reproductivo del cultivo de arroz (var. La puntilla) que se encontró en fase de panoja con estado bueno.

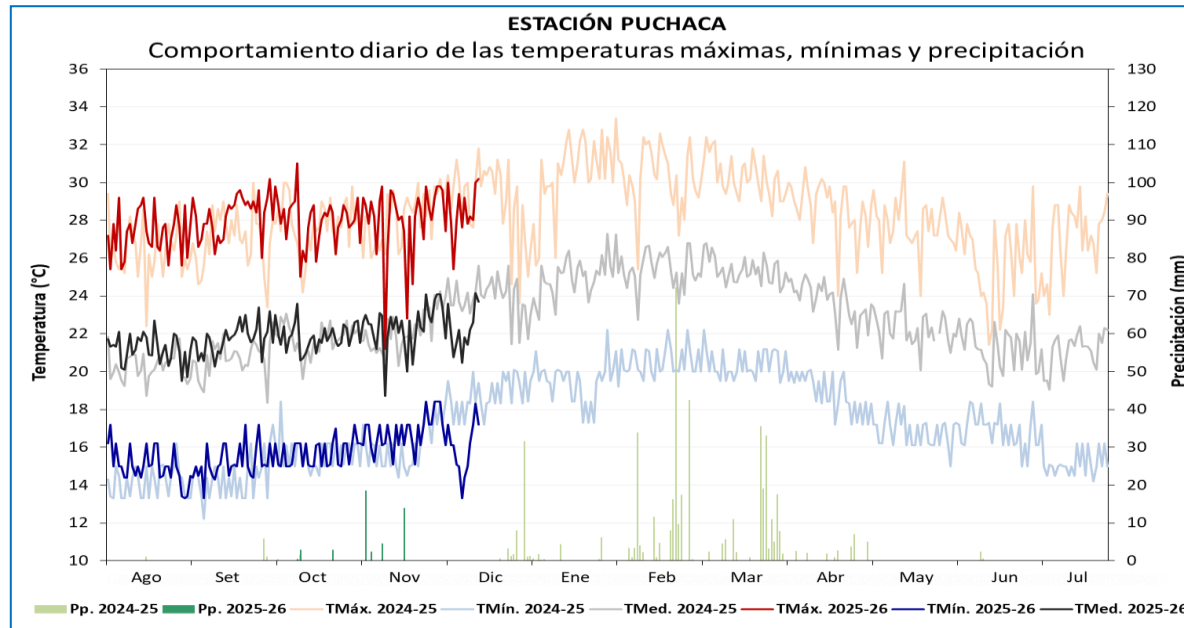

ESTACIÓN	CAMPAÑA 2025-2026				FENOLOGÍA		CLIMA				REQUERIMIENTO TÉRMICO *		
	VARIEDAD	SIEMBRA	TRASPLANTE	COSECHA	FASES	INICIO	TMáx.	TMín.	Pp.	TMed.	TC-Baja	TC-Alta	T.Óptima
PUCHACA	La Puntilla	3/08/2025	12/09/2025		EMERGENCIA	7/08/2025	27.1	15.2	0.0	21.2	16	33	25 - 31
					PLÁNTULA	17/08/2025	27.8	15.0	0.0	21.4			
					MACOLLAJE	27/09/2025	28.3	15.5	3.2	21.9			
					ELONGACIÓN DEL TALLO	13/10/2025	28.0	15.7	2.8	21.9			
					INICIO DE PANOJA	1/11/2025	27.6	16.5	39.2	22.0	15		
					DESARROLLO DE PANOJA	25/11/2025	28.5	16.5	0.0	22.5	20	38	
					FLORACIÓN	13/12/2025	30.1	17.8	0.0	23.9	22	35	30 - 33
					MADURACIÓN LECHOSA						18	30	20 - 25
					MADURACIÓN PASTOSA								
					MADURACIÓN CÓRNEA								

ARROZ

LAMBAYEQUE

En la estación Oyotún las condiciones térmicas continúan favoreciendo el avance de la fase de desarrollo de panoja del cultivo de arroz variedad La Puntilla con estado bueno, con temperaturas en la máxima de 28.6°C y mínima de 16.1°C, además de riegos oportunos.

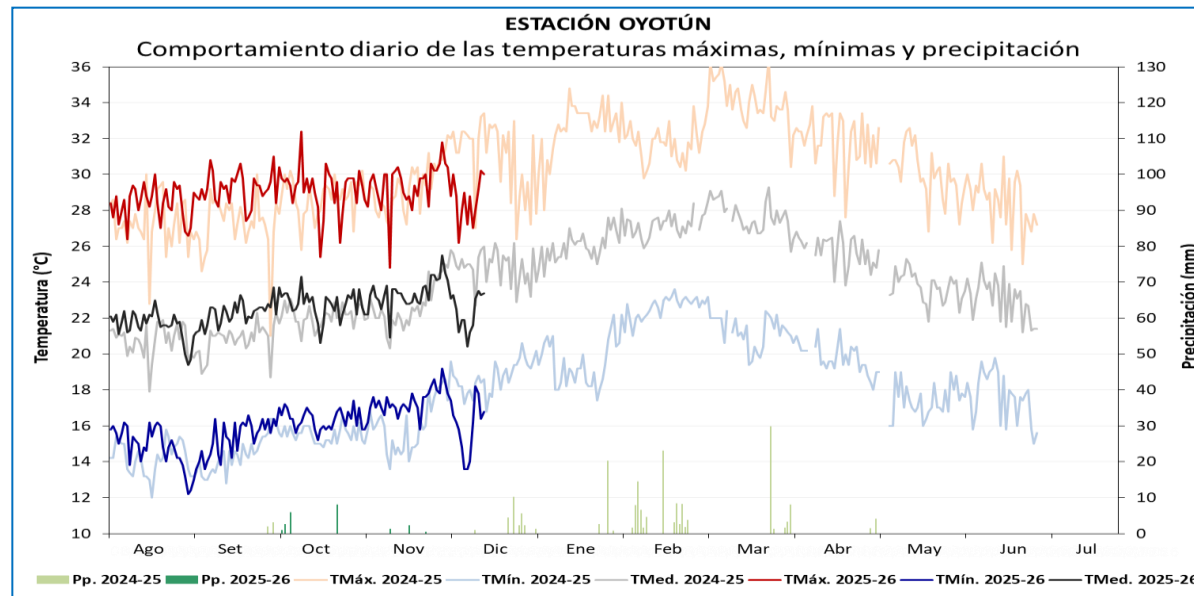

ESTACIÓN	CAMPAÑA 2025-2026				FENOLOGÍA		CLIMA				REQUERIMIENTO TÉRMICO *		
	VARIEDAD	SIEMBRA	TRASPLANTE	COSECHA	FASES	INICIO	TMáx.	TMín.	Pp.	TMed.	TC-Baja	TC-Alta	T.Óptima
OYOTÚN	Capoteña	2/08/2025	19/09/2025		EMERGENCIA	6/08/2025	28.0	15.7	0.0	21.9	16	33	25 - 31
					PLÁNTULA	11/08/2025	28.9	15.0	0.0	21.9			
					MACOLLAJE	1/10/2025	29.3	16.3	9.5	22.8			
					ELONGACIÓN DEL TALLO	19/10/2025	29.1	16.4	8.0	22.8			
					INICIO DE PANOJA	4/11/2025	29.5	17.4	4.0	23.4	15	38	
					DESARROLLO DE PANOJA	1/12/2025	28.7	16.1	0.0	22.4	20		
					FLORACIÓN						22		
					MADURACIÓN LECHOSA						18	30	20 - 25
					MADURACIÓN PASTOSA								
					MADURACIÓN CÓRNEA								

LIMA

En la estación Huayán, el cultivo de palto (var. Naval) continuó en fase de fructificación, con estado bueno. Durante la semana, se registró temperatura máxima de 27.4°C y mínima de 14°C, valores entre sus normales climáticas, que junto con riegos oportunos, además de fumigaciones vienen favoreciendo el crecimiento y desarrollo del fruto.

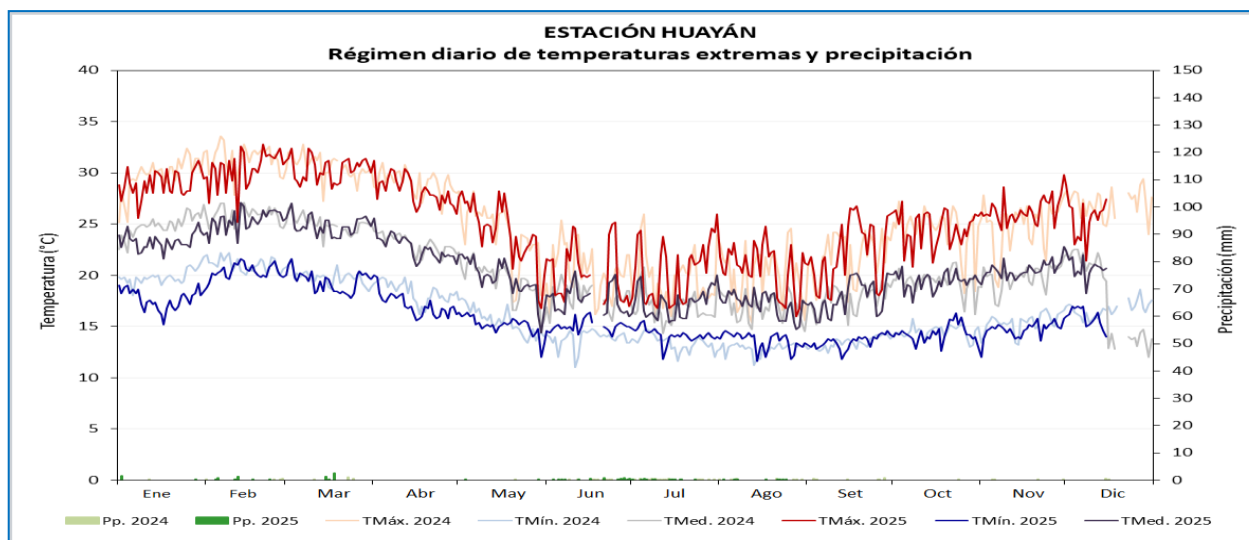

Estación Huayán, palto en fructificación

DISTRITO DE HUARAL
MONITOREO DEL CULTIVO DE PALTO
ESTACIÓN HUAYÁN: FASES FENOLÓGICAS DEL PALTO - var.NAVAL

ESTACIÓN	ZONA	FASES FENOLÓGICAS	Ene	Feb	Mar	Abr	May	Jun	Jul	Ago	Set	Oct	Nov	Dic
HUAYÁN	COSTA	AGOSTE												
		FOLIACIÓN												
		FLORACIÓN												
		FRUCTIFICACIÓN												
		MADURACIÓN												

PALTO

LIMA

En la estación de Alcantarilla, el cultivo de maíz híbrido DEKALB 7508 se encontró en fase de maduración pastosa, mientras que la variedad NK 252 en cosecha. Las condiciones ambientales en la semana fueron favorables para el avance del desarrollo reproductivo y las actividades de cosecha, con temperaturas entre 13 °C y 24.1 °C.

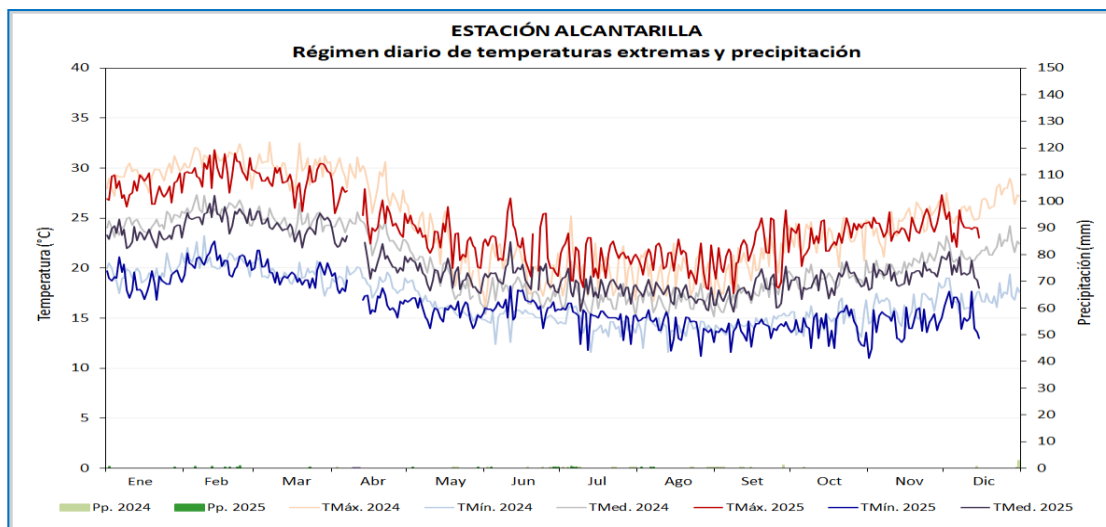

Cultivo de maíz en maduración pastosa

MONITOREO DEL CULTIVO DE MAIZ
ESTACIÓN ALCANTARILLA: FASES FENOLÓGICAS DEL MAÍZ AMARILLO var. DEKALB 7508

ESTACIÓN	FASES FENOLÓGICAS	Inicio	Final	Días	Ene	Feb	Mar	Abr	May	Jun	Jul	Ago	Set	Oct	Nov	Dic
ALCANTARILLA	EMERGENCIA	1/09/2025	8/09/2025	8												
	APARICIÓN DE HOJAS	9/09/2025	13/11/2025	66												
	PANOJA	14/11/2025	19/11/2025	6												
	ESPIGA	20/11/2025	25/11/2025	6												
	MADURACIÓN LECHOSA	26/11/2025	12/12/2025	17												
	MADURACIÓN PASTOSA	13/12/2025	A la fecha													
	MADURACIÓN CÓRNEA															

MONITOREO DEL CULTIVO DE MAIZ
ESTACIÓN ALCANTARILLA: FASES FENOLÓGICAS DEL MAÍZ AMARILLO var. NK252

ESTACIÓN	FASES FENOLÓGICAS	Inicio	Final	Días	Ene	Feb	Mar	Abr	May	Jun	Jul	Ago	Set	Oct	Nov	Dic
ALCANTARILLA	EMERGENCIA															
	APARICIÓN DE HOJAS	10/08/2025	22/10/2025	74												
	PANOJA	23/10/2025	7/11/2025	16												
	ESPIGA	-	-	-												
	MADURACIÓN LECHOSA	8/11/2025	18/11/2025	10												



Cultivo de maíz en cosecha

En la estación Buena Vista, el cultivo del Mango (var. Criollo) y el Ciruelo (var. Roja) continuaron en fase de maduración, ambos con buen estado. Durante la semana, se registraron temperaturas máxima de 28°C y mínima de 16.73°C (valores entre sus normales a ligeramente frías), aunado de riegos oportunos condiciones que promovieron el avance de la fase.



Mango en fase de maduración

A photograph of a tree branch heavily laden with green and red fruits, likely a species of Malus or Eriobotrya, growing in a natural, wooded environment. The branch is gnarled and dark, with several clusters of small, round fruits. Some fruits are bright red, while others are green. The background shows a dense forest with sunlight filtering through the leaves.

Ciruelo en inicio de maduración

DISTRITO DE BUENA VISTA - CUENCA CASMA																				
MONITORIO DEL CULTIVO DEL CIRUELO																				
ESTACIÓN: BUENA VISTA_ FASES FENOLOGICAS DEL CIRUELO (VARIEDAD ROJA).																				
ESTACIÓN	ZONA	FASES	INICIO	FENOLOGIA												CLIMA				
				AÑO 2025												T. MAX	T. MIN	PP	T.ME	
BUENA VISTA	VISOZ	AGOSTE		Ener	Feb.	Mar	Abril	May	Jun	Jul	Agost	Sept	Oct	Nov.	Dic.					
		HINCHAZÓN DE YEMAS	03 de Abril - 07 de Mayo														29.96	18.07	0.70	24.0
		APERTURA DE YEMAS	08 de Mayo - 27 de Mayo														27.03	16.21	0.00	21.6
		BOTÓN FLORAL	28 de Mayo - 31 de Mayo														26.95	16.25	0.00	21.6
		FLORACIÓN	01 de Junio - 22 de Junio														25.17	17.20	0.10	21.1
		FRUCTIFICACIÓN	23 de Junio - 17 de Noviembre														26.34	15.16	0.70	20.7
		RAJADURA	18 de Noviembre - A la fecha														28.56	16.68	0.00	22.6

ANCASH

En la estación Huarney, el cultivo de alfalfa (var. Hortus 901) continuo en la fase de floración con estado bueno. Durante la semana las condiciones climáticas se reportaron favorables con temperaturas en la máximas de 24.05°C y mínimas de 17.6°C (entre sus normales).

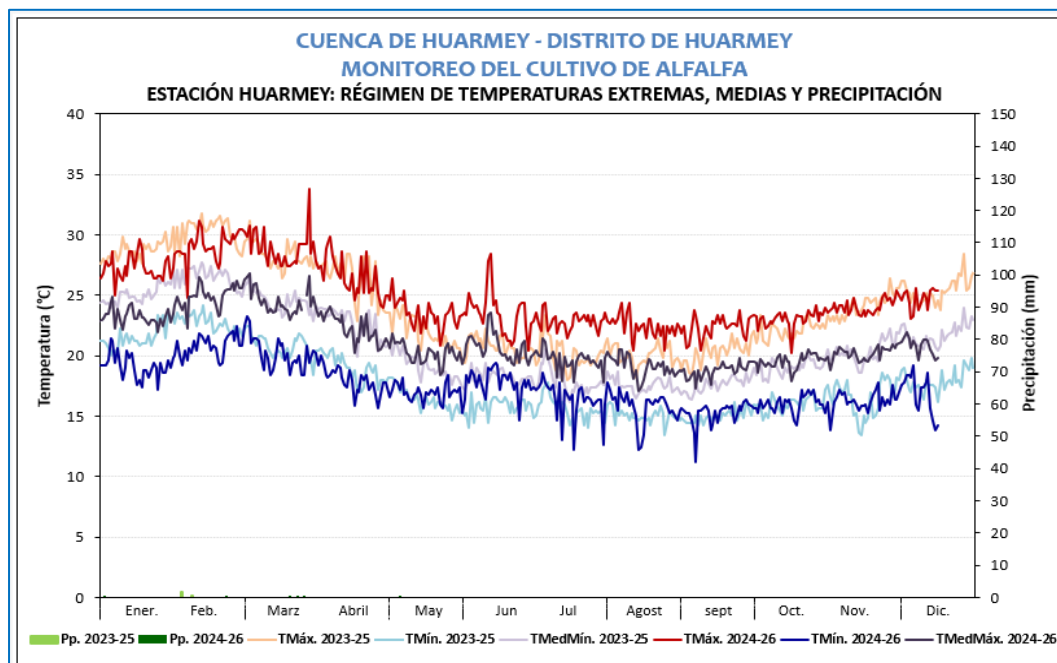

DISTRITO DE HUARMEY										
MONITOREO DEL CULTIVO DE ALFALFA										
ESTACIÓN: HUARMEY _ FASES FENOLÓGICAS DEL CULTIVO DE ALFALFA										
ESTACIÓN ZONA		FASES	FENOLOGIA							
			INICIO	FINAL	AÑO 2025					
JUL.	AGO.	SEPT.			OCT.	NOV.	DIC.			
HUARMEY	COSTA	CORTE								
		Emergencia								
		Brotamiento								
		Desarrollo Vegetativo Temprano								
		Desarrollo Vegetativo Medio								
		Desarrollo Vegetativo Tardío								
		Botón Floral								
		Floración								
		Maduración								



Estación Huarney, alfalfa en floración



ICA

El cultivo de vid (CO Tacama) se mantiene en su fase de fructificación, pero en algunas zonas del valle por el ligero incremento de las temperaturas máximas, se ha generado un ligero aceleramiento en la maduración. Mientras que en las variedades para exportación se encuentran en fase de maduración en pleno en las zonas altas del valle mientras que en las zonas medias y bajas como Parcona, los Aquijes Santiago y Ocucaje, se esta realizando la cosecha.

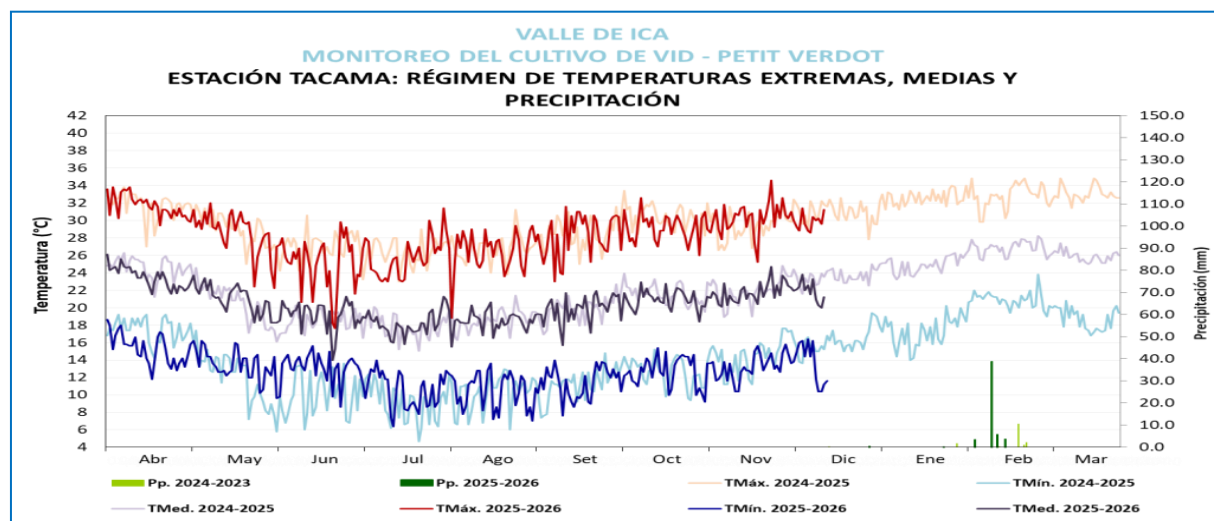

Cultivo de vid en fructificación



VALLE DE ICA		MONITOREO DEL CULTIVO DE VID												ESTACIÓN TACAMA: FASES FENOLÓGICAS DE LA VID - PETIT VERDOT						
ESTACIÓN	ZONA	FENOLOGÍA												CLIMA				REQUERIMIENTO TÉRMICO		
		FASES FENOLÓGICAS	Abc	May	Jun	Jul	Ago	Set	Oct	Nov	Dic	Ene	Feb	Tmax	Tmin	PP	Tmed	Tc. Baja	Tc. Alta	T. Optima
LAS VIÑAS	TINGUIÑA CAMPAÑA 2025-2026	REPOSO VEGETATIVO												27.7	12.6	0	20.2	0°C	10°C	0° - 10°C.
		HINCHAZON DE YEMAS												28.2	14.3	0	21.2	5°C	15°C	10° - 15°C.
		APERTURA DE YEMAS												29.5	11.6	0	20.6	10°C	20°C	15° - 20°C.
		APARICION DEL AMENTO												29.6	12.8	0	21.2	20°C	25°C	18° - 25°C.
		FLORACION												31.6	14.2	0	22.9	15°C	30°C	20° - 25°C.
		FRUCTIFICACION												30.3	11.9	0	21.1	18°C	35°C	22° - 28°C.
		MADURACIÓN																20°C	35°C	28° - 30°C.

ICA

El cultivo de palto en Huamani (Ica) se mantiene la fase de maduración, con condiciones térmicas diurnas ligeramente por encima de su normal y nocturnas cálidas, acelerando el desarrollo vegetativo e incrementando la demanda hídrica del cultivo.

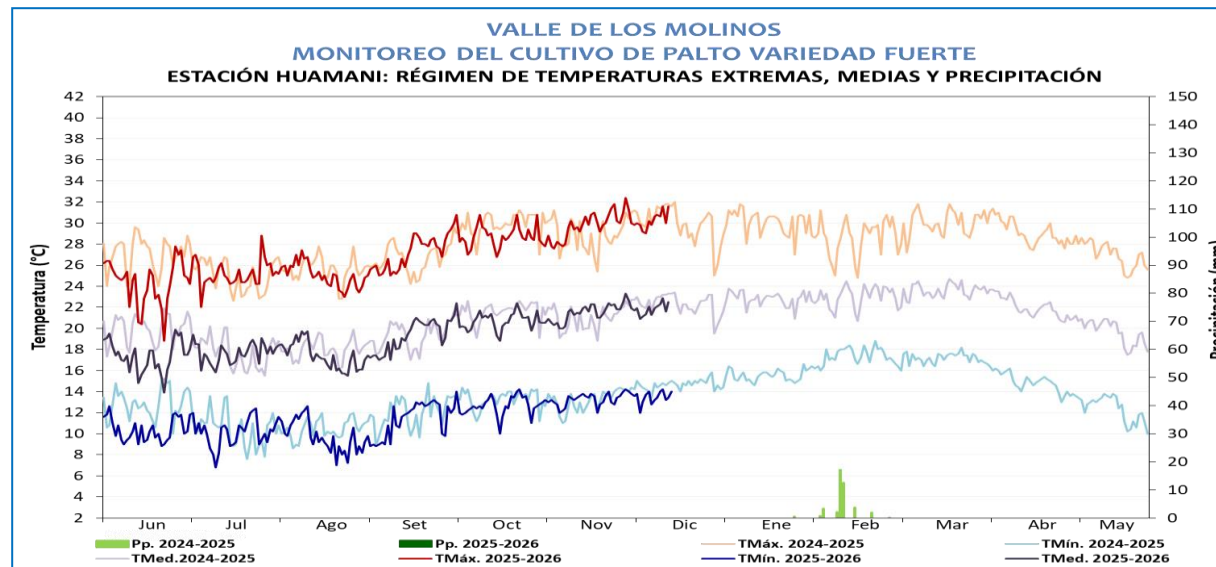

Cultivo de palto en fructificación

		VALLE DE LOS MOLINOS													MONITOREO DEL CULTIVO DE PALTA						
		ESTACIÓN HUAMANI: FASES FENOLÓGICAS DE PALTA FUERTE																			
ESTACIÓN	ZONA	FENOLOGÍA													CLIMA				REQUERIMIENTO TÉRMICO		
		FASES FENOLÓGICAS	JUN	JUL	AGO	SET	OCT	NOV	DIC	ENE	FEB	MAR	ABR	MAY	Tmax	Tmin	PP	Tmed	Tc. Baja	Tc. Alta	T.Optima
HUAMANI	LOS MOLINOS CAMPAÑA 2025-2026	REPOSO VEGETATIVO													25.1	10.5	0.0	17.8	10°C	35°C	15°C a 25°C
		FOLIACIÓN													24.4	10.1	0.0	17.3	15°C	35°C	20°C a 28°C
		FLORACION													26.7	11.0	0.0	18.9	15°C	30°C	22°C a 28°C
		FRUCTIFICACION													30.9	13.7	0.0	22.3	15°C	30°C	22°C a 28°C
		MADURACION																	15°C	30°C	22°C a 28°C

ICA

El cultivo de ciruelo de la estación Río Grande (Ica), continua en su fase de fructificación final con condiciones térmicas diurnas cálidas y nocturnas ligeramente cálidas, con temperaturas que oscilan entre los 14.3°C y 33.2°C, causando mayor necesidad hídrica.

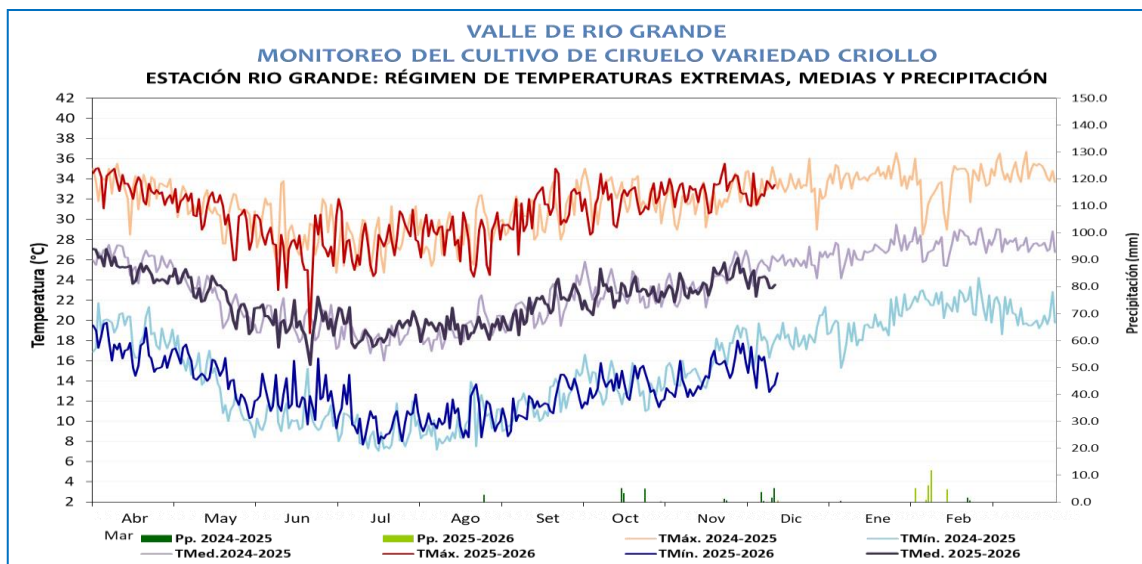

Estación Río Grande, ciruelo en fructificación

VALLE DE RIO GRANDE																					
MONITOREO DEL CULTIVO CIRUELO																					
ESTACIÓN RIO GRANDE: FASES FENOLÓGICAS DEL CIRUELO VARIEDAD CRIOLLO																					
FENOLOGIA															CLIMA				REQUERIMIENTO TÉRMICO		
ESTACIÓN	ZONA	FASES FENOLÓGICAS	Abr	May	Jun	Jul	Ago	Set	Oct	Nov	Dic	Ene	Feb	Mar	Tmax	Tmin	PP	Tmed	Tc. Baja	Tc. Alta	T.Optima
RIO GRANDE	PALPA CAMPAÑA 2025-2026	REPOSO VEGETATIVO													29.8	13.6	0.0	21.7	0°C	10°C	0° - 10°C.
		HINCHAZON DE YEMAS													28.9	11.0	0.0	20.0	5°C	20°C	10° - 15°C.
		APERTURA DE YEMAS													28.8	9.8	0.0	19.3	10°C	25°C	15° - 20°C.
		BOTO FLORAL													29.0	9.8	0.0	19.4	12°C	28°C	18° - 22°C.
		FLORACION													28.1	10.4	0.0	19.3	15°C	30°C	20° - 25°C.
		FRUCTIFICACION													33.2	14.3	0.0	23.8	18°C	35°C	22° - 28°C.
		MADURACION																	20°C	35°C	25° - 30°C.



AREQUIPA

En la estación Camaná, el cultivo de arroz (var. IR-43) continuo en macollaje aún con estado bueno. Las condiciones ambientales de temperaturas máximas y mínimas ligeramente frías continuarían retardando el desarrollo de la planta.

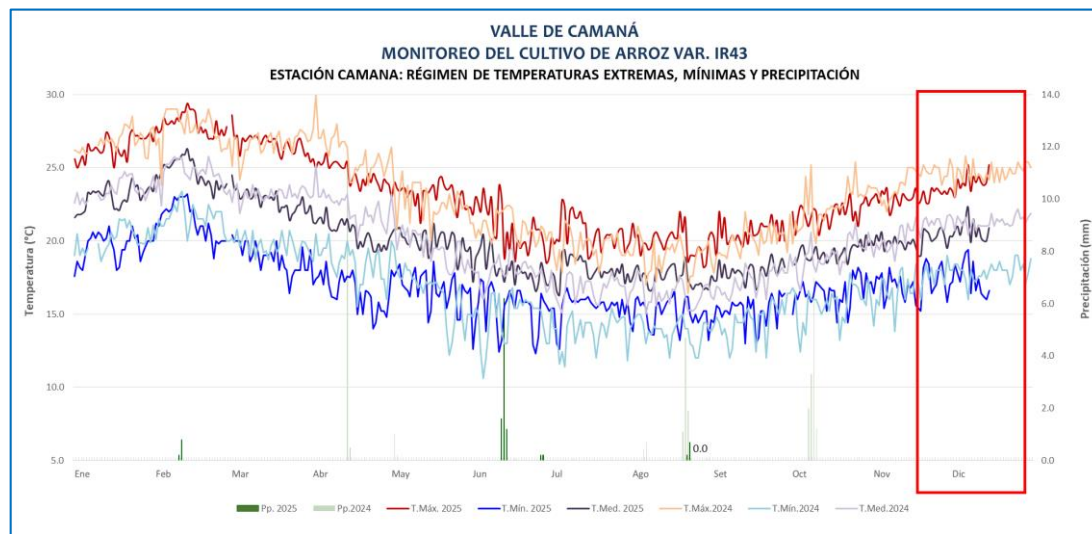

Estación Camaná, cultivo de arroz en macollaje

VALLE DE CAMANA																					
MONITOREO DEL CULTIVO DE ARROZ																					
ESTACIÓN CO CAMANA: FASES FENOLÓGICAS DEL CULTIVOS DE ARROZ VARIEDAD IR43																					
Transplante: 27 de octubre del 2025																					
ESTACIÓN	ZONA	FASES FENOLÓGICAS	FENOLOGIA												CLIMA				REQUERIMIENTO TÉRMICO		
			INICIO	FINAL	Ago	Set	Oct	Nov	Dic	Ene	Feb	Mar	Abr	May	T. Máx	T. Min.	Pp.	T. med.	TC Baja	TC Alta	T. Opti
CO CAMANA	VALLE DE CAMANA	EMERGENCIA													20.6	15.3	0.0	17.9	10.0	39	30.0
		PLÁNTULA	27/10/25	07/11/25											22.3	16.7	0.0	19.5			
		MACOLLAJE	08/11/25												23.5	17.1	0.0	20.3			
		ELONGACIÓN DE TALLO																	12.0	39	28.0
		INICIO DE PANOJA																			
		DESARROLLO DE PANOJA																			
		FLORACIÓN																	15.0	39	30.0
		MADURACIÓN LECHOSA																			
		MADURACIÓN PASTOSA																	12.0	39	30.0
		MADURACIÓN CÓRNEA																			

AREQUIPA

En la estación C.O Aplao, el cultivo de arroz (var. Tinajones) se encontró en la fase de elongación de tallo, favorecido por las condiciones ambientales que registraron valores entorno a su climatología entre ligeramente cálidas; además de los riegos oportunos que viene promoviendo un mayor desarrollo vegetativo.

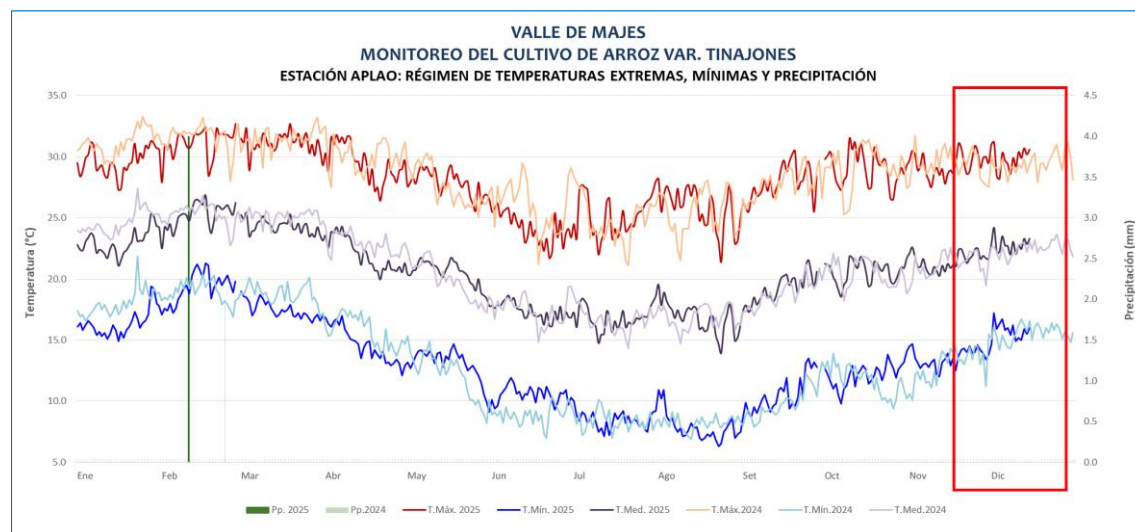

Estación Aplao, arroz en elongación del tallo

VALLE DE MAJES MONITOREO DEL CULTIVO DE ARROZ ESTACIÓN CO APLAO: FASES FENOLÓGICAS DEL CULTIVO DE ARROZ VARIEDAD TINAJONES Siembra: 24/10/2025																					
ESTACIÓN	ZONA	FASES FENOLÓGICAS	FENOLOGÍA												CLIMA				REQUERIMIENTO TÉRMICO		
			INICIO	FINAL	Ago	Set	Oct	Nov	Dic	Ene	Feb	Mar	Abr	May	T. Máx	T. Min.	Pp.	T. med.	TC Baja	TC Alta	T. Optima
CO APLAO	VALLE DE MAJES	EMERGENCIA													27.2	9.6	0.0	18.4	10.0	39	30.0
		PLANTULA	24/10/25	31/10/25											29.1	12.5	0.0	20.8			
		MACOLLAJE	01/11/25	08/12/25											28.8	13.1	0.0	21.0			
		ELONGACIÓN DE TALLO	09/12/25												29.9	15.7	0.0	22.8	12.0	39	28.0
		INICIO DE PANOJA																			
		DESARROLLO DE PANOJA																			
		FLORACIÓN																	15.0	39	30.0
		MADURACIÓN LECHOSA																			
		MADURACIÓN PASTOSA																	12.0	39	30.0
		MADURACIÓN CÓRNEA																			

TACNA

En la estación La Yarada, el cultivo de olivo (var. Sevillana) continuó con la fase fenológica de fructificación en estado regular, debido a las condiciones térmicas diurnas y nocturnas mas frías de lo habitual lo que vine reduciendo el proceso de cuajado. No obstante se mantiene la presencia de la plaga *Orthezia olivícola* en menor % con respecto a la semana previa, generando infección en las hojas.

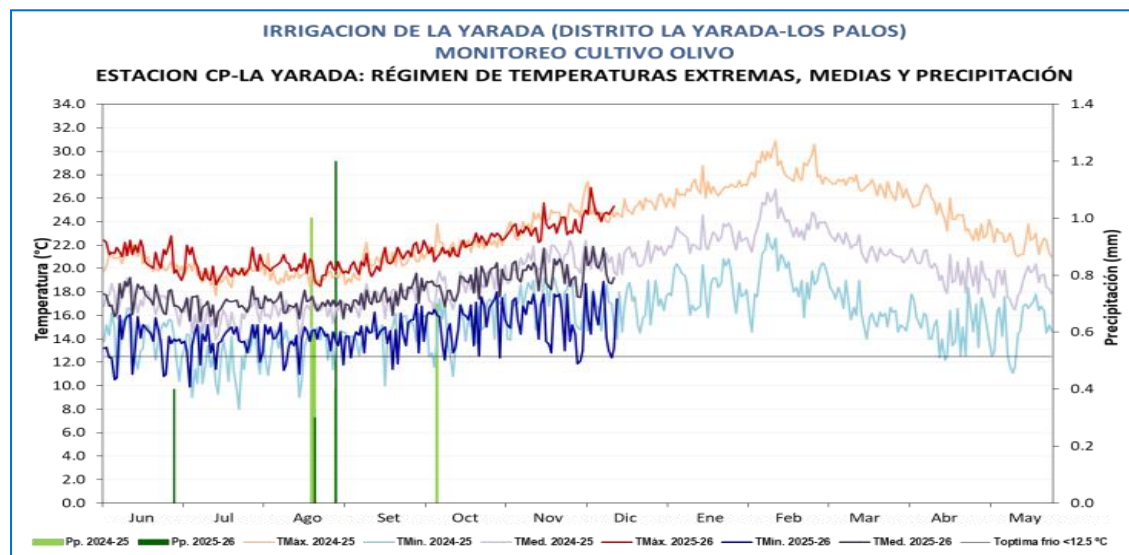

Estación La Yarada, olivo en fructificación

MONITOREO OLIVO ZONA DE PRODUCCIÓN LA YARADA

MONITOREO OLIVO ZONA DE PRODUCCIÓN LA YARADA																								
ESTACIÓN	FENOLOGÍA															CLIMA				REQUERIMIENTO TERMICO				
	FASES	INICIO	FINAL	Jun	Jul	Ago	Set	Oct	Nov	Dic	Ene	Feb	Mar	Abr	May	TMáx	Tmín	Pp.	Tmed.	TC-Baja	TC-Alta	T. Óptima		
CP LA YARADA VARIEDAD SEVILLANA Cosecha maduración completa: 1ra. cosecha 19-26/05/25 Rdto. 1000 kg/ha. 2da. cosecha 23/06-02/07/25 Rdto. 808 kg/ha. 3ra. cosecha 04/08-06/09/25 Rdto. 3000 kg/ha. 4ta. cosecha 15/09/25-07/10/25 Rdto. 2647 kg/ha. 5ta. cosecha 27/10/25-14/11/25 Rdto. 1865 kg/ha	INDUCCION FLORAL (03 DIAS)	01/08/2025	03/08/2025													20.2	14.2	0.0	17.2	12	25	15 - 18		
	DIFERENCIACION FLORAL (04 DIAS)	04/08/2025	07/08/2025														20.1	14.4	0.0	17.3	12	25	14 - 18	
	APARICION RACIMOS FLORALES (24 DIAS)	08/08/2025	31/08/2025														20.1	13.9	1.5	17.0	12	25	14 - 18	
	HINCHAZON BOTON FLORAL (12 DIAS)	01/09/2025	12/09/2025														20.0	14.0	0.0	17.0	12	25	14 - 18	
	FLORACION (18 DIAS)	13/09/2025	01/10/2025														21.1	14.6	0.0	17.9	15	30	23 - 25	
	FRUCTIFICACION (75 DIAS)	02/10/2025	15/12/2025														23.1	15.6	0.0	19.3	20	32	25 - 30	
	MADURACION EN VERDE CLARO																				20	32	25 - 30	
	MADURACION COMPLETA																				20	32	25 - 30	
	REPOSO VEGETATIVO																				0	13	10 - 12	