

# RIESGO AGROCLIMÁTICO CAFÉ

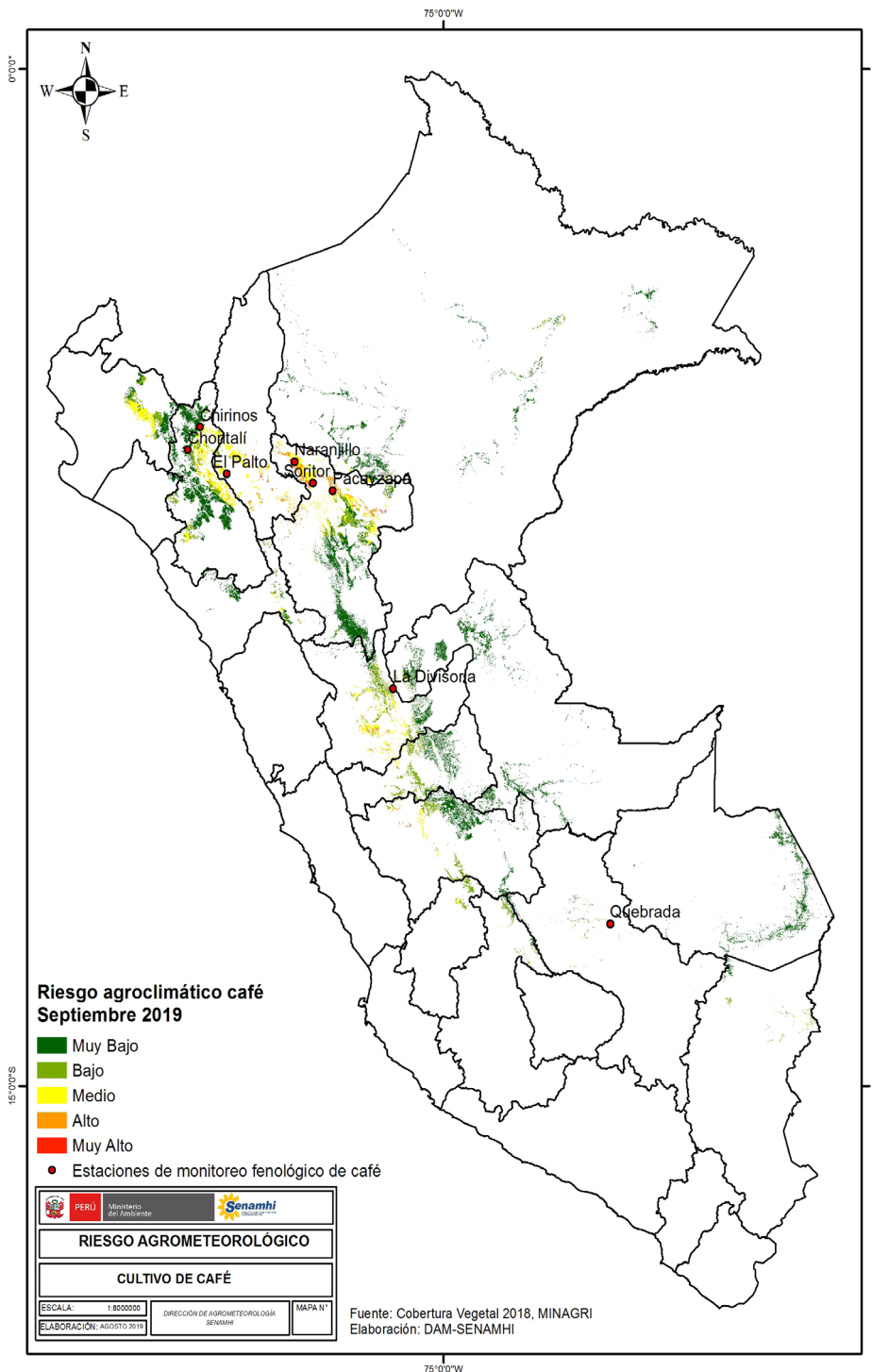

SEPTIEMBRE 2019



## Síntesis

Durante el mes de septiembre, el riesgo agroclimático estaría entre muy bajo y muy alto en las principales zonas cafetaleras de seguimiento agrometeorológico.

En la selva norte, predominaría riesgo medio en la región Cajamarca; en tanto que, en la región Amazonas, predominaría riesgo agroclimático medio debido a la disminución de la temperatura mínima por debajo de sus valores normales lo cual retrasaría la etapa de hinchazón de yemas.

En la región San Martín, el riesgo agroclimático estaría entre bajo y muy alto debido a que se presentarían precipitaciones por encima de lo normal lo cual podría afectar la etapa de fructificación en las localidades de Naranjillo, Soritor y Pacayzapa.

En la selva central y sur, el riesgo agroclimático estaría entre muy bajo y alto, debido a la disminución de las precipitaciones y la disminución de la temperatura mínima por debajo de lo normal lo cual retrasaría la etapa de hinchazón de yemas.

**Próxima Actualización: octubre de 2019**