VOL I
EDICIÓN VIII

RIESGO AGROCLIMÁTICO MAÍZ

AGOSTO 2019

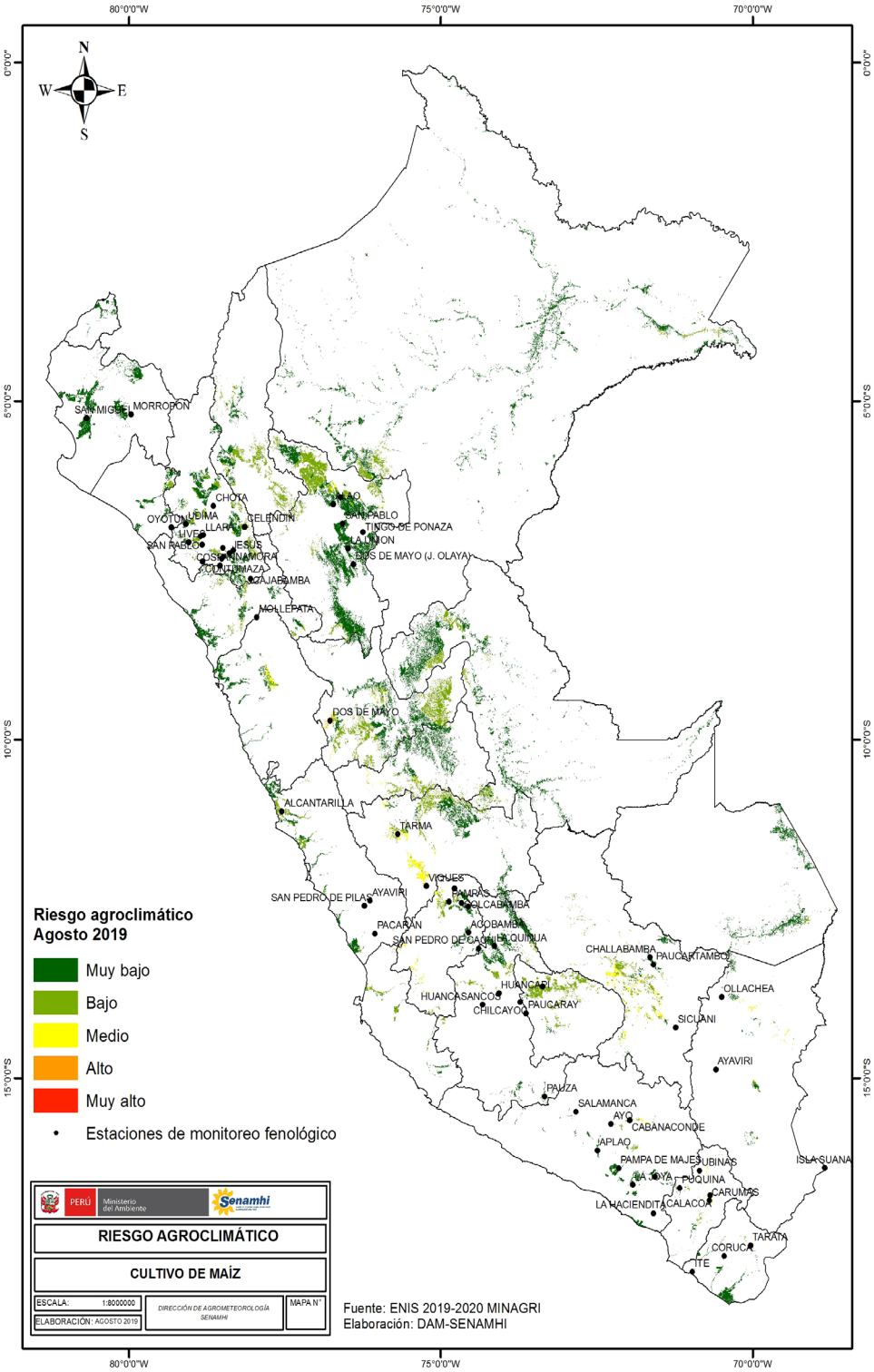

Síntesis

En el presente análisis de riesgo agroclimático se considera la información de intenciones de siembra por distrito para los cultivos de maíz amarillo, maíz amiláceo, maíz choclo y maíz chala.

La sierra norte presentará un riesgo bajo a muy bajo, debido a la deficiencia de lluvias que no tendrían impactos significativos para los campos agrícolas que permanecerían en descanso.

En la sierra central, se presentaría riesgo agroclimático bajo, debido a que la gran mayoría de los campos agrícolas entrarían en descanso; sin embargo en algunos sectores presentarían un riesgo medio, debido a la alta probabilidad de presencia de heladas que podrían afectar el crecimiento de los maíces conducidos bajo riego.

En la selva norte, las condiciones termopluviométricas podrían causar estrés hídrico del maíz amarillo en pleno crecimiento vegetativo, ya que se estimaría precipitaciones alrededor de sus normales y las temperaturas superarían los 38°C.

Próxima Actualización: septiembre de 2019

Dirección de Agrometeorología
Subdirección de Predicción Agrometeorológica
Telf: [511] 614-1414 anexo 452 / 614-1413
Consultas y Sugerencias: dga@senamhi.gob.pe

PERÚ Ministerio del Ambiente
Senamhi 50 años
El Perú Primero