



PERÚ

Ministerio del Ambiente



Fecha: viernes, 24 de mayo de 2019

MONITOREO HIDROLÓGICO 2018-2019

HU-CU

N°45 - 19

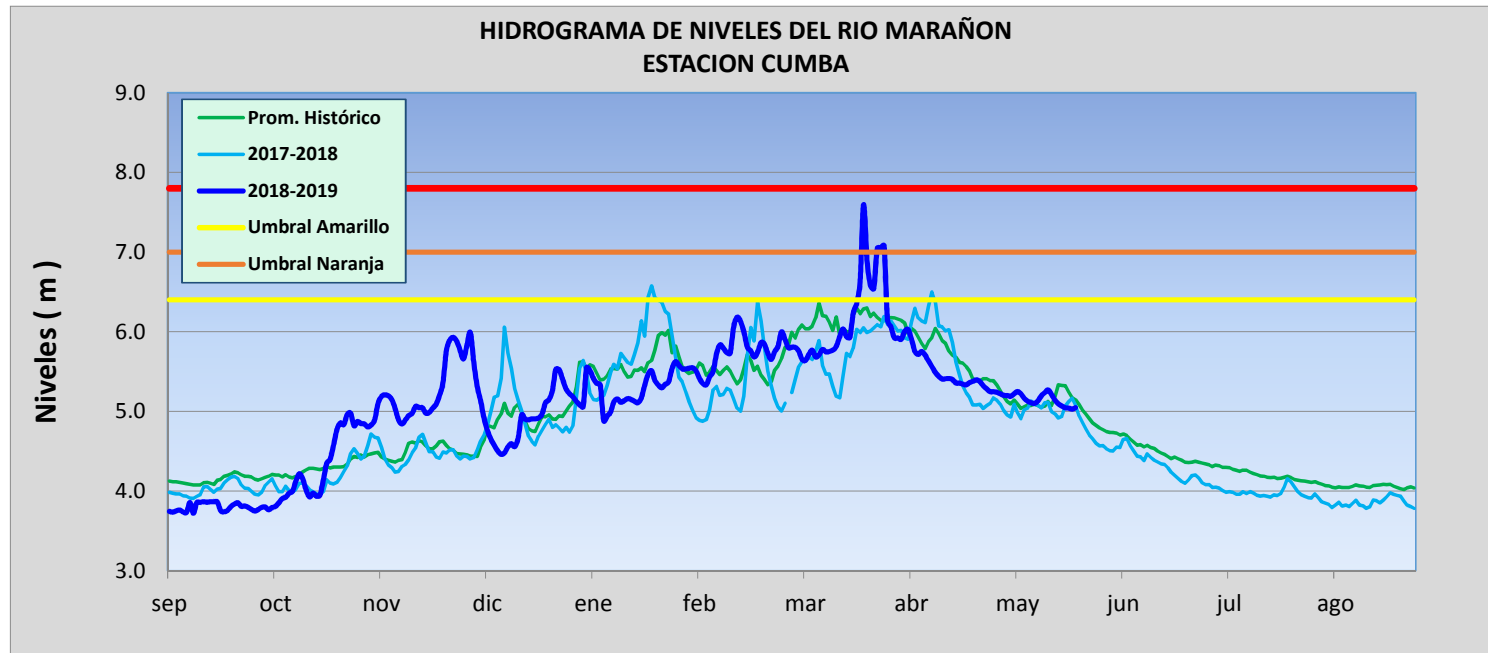

CUENCA	ESTACION	NIVEL DEL DIA ANTERIOR (m)					NIVEL DEL DIA DE HOY (m)				
		Promedio 24 hrs.	Normal Diario	Anomalia (m)	Min.	Max.	Promedio a las 10:00 hrs	Normal Diario	Anomalia (m)	Min.	Max.
Marañón	Cumba	5.03	5.15	-0.12	5.02	5.03	5.05	5.08	-0.04	5.03	5.12
		CAUDAL DEL DIA ANTERIOR (m3/s)					CAUDAL DEL DIA DE HOY (m3/s)				
		Promedio 24 hrs.	Normal Diario	Anomalia (%)	Min.	Max.	Promedio a las 10:00 hrs	Normal Diario	Anomalia (%)	Min.	Max.
		560.61	583.82	-3.97	557.88	561.52	567.71	555.28	2.2	561.52	594.28

Fuente: SENAMHI

CONCLUSIONES Y PREVISIONES

El caudal del Río Marañón en la estación hidrológica Cumba (hasta las 11:00 hrs.) es de 567.71 m3/s, se encuentra superior de su promedio normal histórico, con una anomalía de 2.2%; hasta el momento dicho comportamiento hidrológico es estable en promedio con respecto al día anterior. El caudal del Río Marañón en la estación hidrológica Cumba (hasta las 11:00 hrs.) es de 5.05 m, se encuentra inferior de su promedio normal histórico, con una anomalía de -0.04 m; hasta el momento dicho comportamiento hidrológico es levemente ascendente en promedio con respecto al día anterior.

SERVICIO NACIONAL DE METEOROLOGÍA E HIDROLOGÍA DEL PERÚ

Jr. Cahuide 785 Jesús María Tel: 6141401 Telefax: 4717287 Email: oci@senamhi.gob.pe www.senamhi.gob.pe