



PERÚ

Ministerio del Ambiente

Servicio Nacional de Meteorología e Hidrología del Perú - SENAMHI

SUBDIRECCION DE PREDICCIÓN HIDROLOGICA



lunes, 24 de Enero de 2022

Hora de emisión: 10:00hrs

Año Hidrológico 2021/2022

N°024 - 22

Pronóstico Hidrológico Diario

CUENCAS DEL DEPARTAMENTO DE LIMA: RÍMAC Y CHILLÓN

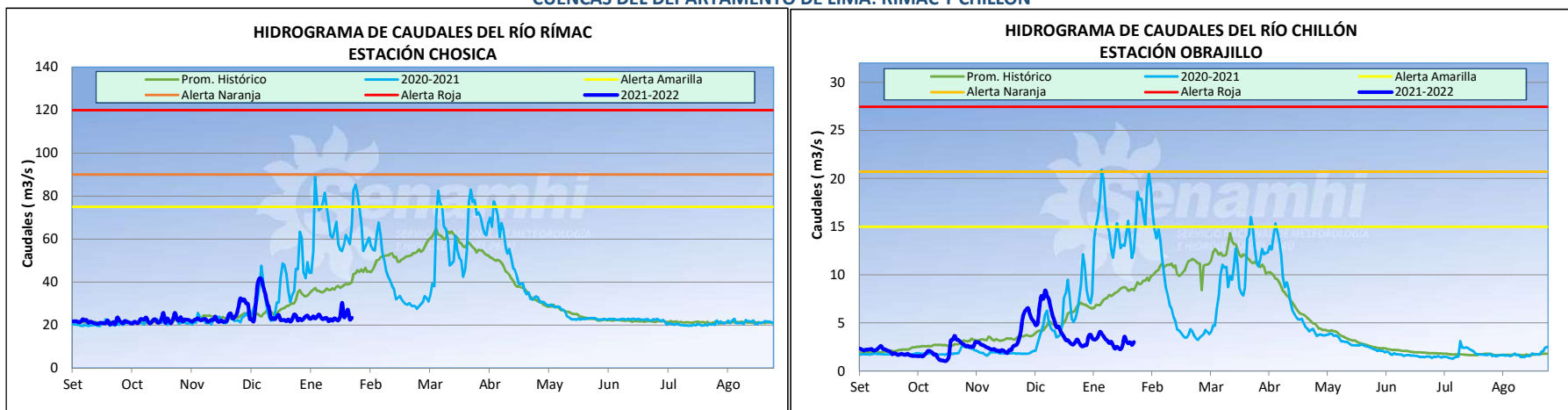

| CUENCAS | ESTACIÓN | CAUDALES DEL DÍA ANTERIOR (m ³ /seg.) | | | | CAUDALES DE HOY (m ³ /seg.) | | | |
|---------|-----------|--|---------------|-------|-------|--|---------------|-------|-------|
| | | Promedio | Normal Diario | Min. | Máx. | Promedio a las 10:00 hrs | Normal Diario | Min. | Máx. |
| Rímac | Chosica | 22.59 | 39.30 | 20.83 | 24.03 | 23.36 | 39.90 | 22.16 | 25.51 |
| Chillón | Obrajillo | 2.72 | 8.55 | 2.33 | 2.98 | 3.01 | 8.40 | 2.81 | 3.15 |

CONCLUSIONES Y PREVISIONES

Hasta las 10:00 hrs el caudal de los ríos Rímac y Chillón presentan anomalías de -41% y -64% respectivamente. De acuerdo a las salidas del modelo de pronóstico de caudales, para las próximas 72 horas se esperan los siguientes caudales:

| Río | Caudal Promedio (m ³ /s) | | |
|---------|-------------------------------------|---------------|---------------|
| | 24 horas | 48 horas | 72 horas |
| Rímac | 20.49 - 26.53 | 32.18 - 41.67 | 33.16 - 42.94 |
| Chillón | 2.71 - 3.45 | 3.27 - 4.17 | 6 - 7.64 |

Mayor información en los teléfonos de la Dirección de Hidrología (01) 6141409 RPM: #672511 - 984299716

SERVICIO NACIONAL DE METEOROLOGÍA E HIDROLOGÍA DEL PERÚ

Jr. Cahuide 785 Jesús María Teléfono: 6141414 Email: comunicaciones@senamhi.gob.pe / www.senamhi.gob.pe