



# *MONITOREO Y UMBRALES DE LA TEMPERATURA DEL AIRE EN LIMA*



**MARZO 2025**

# Vigilancia Climática – Lima Metropolitana



## CLIMATOLOGÍA DE LAS VARIABLES METEOROLÓGICAS - MARZO

| ESTACION METEOROLOGICA   | TMAX   | TMIN   |
|--------------------------|--------|--------|
| AEROPUERTO INTERNACIONAL | 27,2°C | 20,6°C |
| CAMPO DE MARTE           | 26,8°C | 20,6°C |
| A. VON HUMBOLDT          | 29,2°C | 19,7°C |

## VIGILANCIA DE VARIABLES CLIMÁTICAS

- ✓ Temperatura Máxima
- ✓ Temperatura Mínima
- ✓ Precipitación

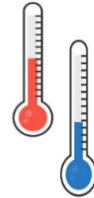

# Monitoreo de **Temperatura Máxima** – Lima

## ENERO - MARZO 2025

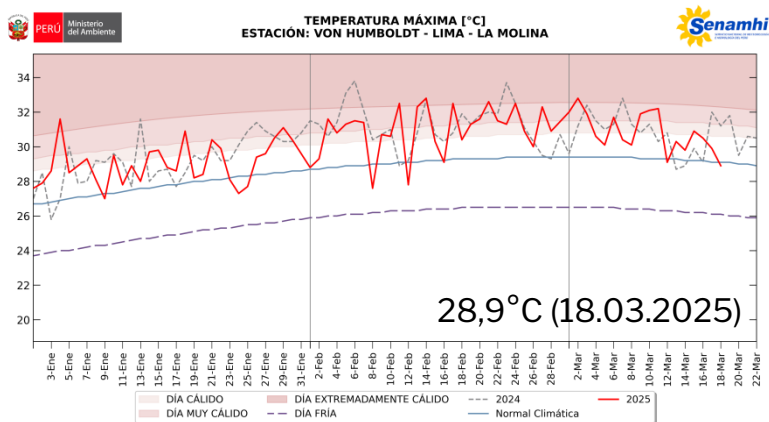
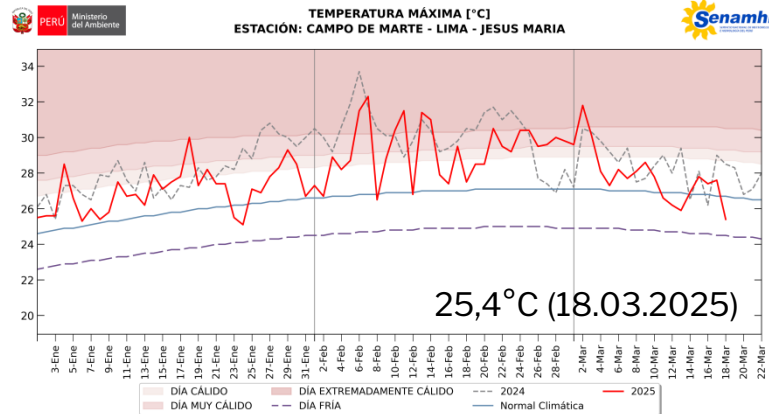
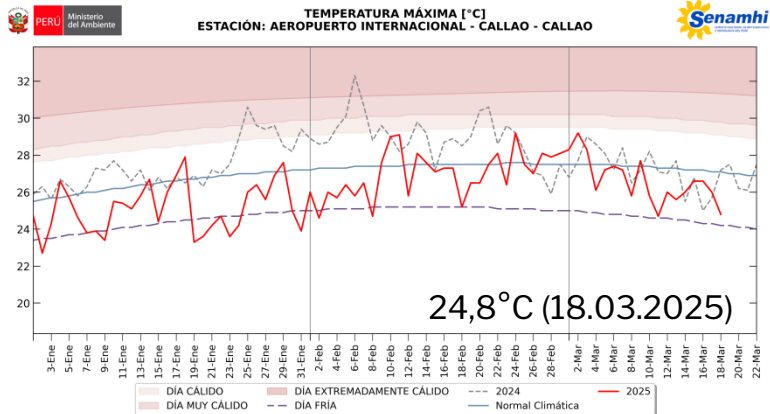

Ola de calor Diurno



# Monitoreo de Temperatura Mínima – Lima

## ENERO – MARZO 2025

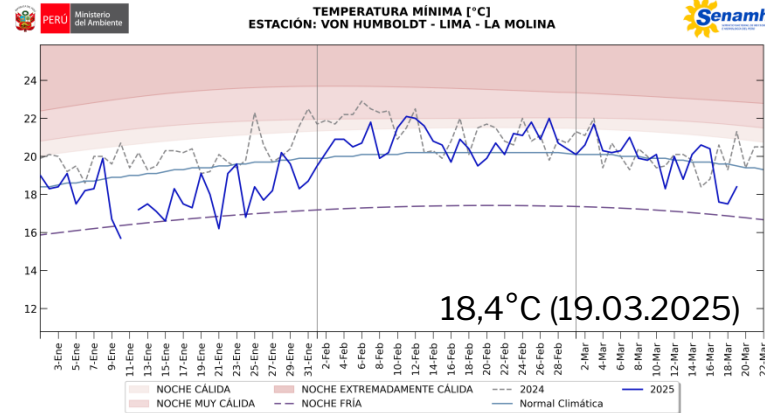
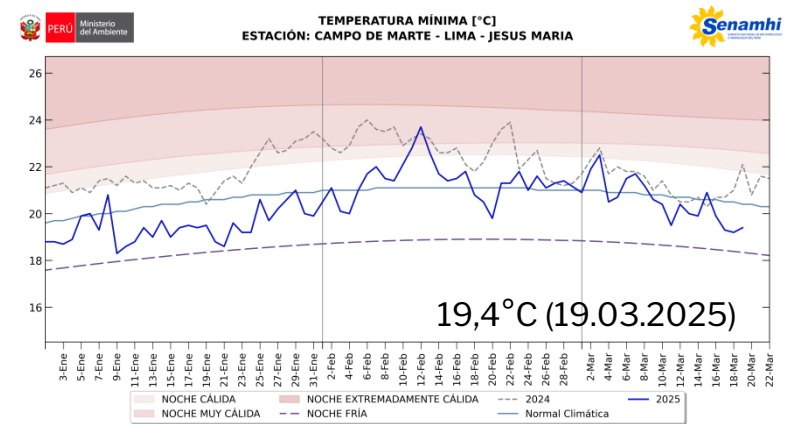
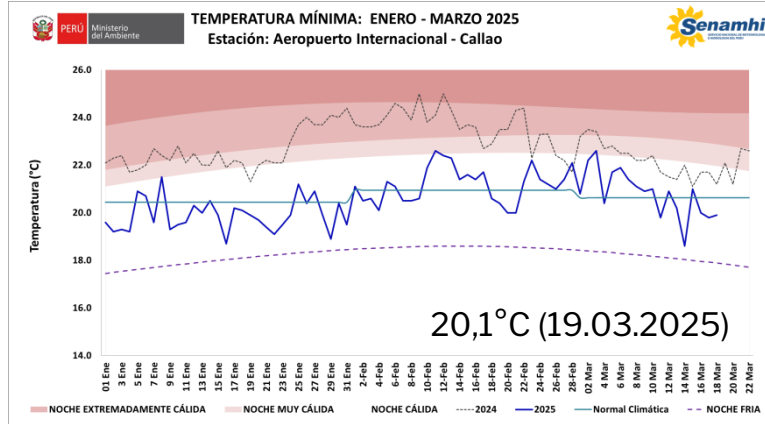

Ola de frío Nocturno 



# Evolución de las anomalías de la Temperatura Superficial del Mar - ATSM



OSTIA - ANOM. TEMPERATURA SUPERFICIAL DEL MAR (°C)

DMA - SPM  
16 mar, 2025



OSTIA - ANOM. TEMPERATURA SUPERFICIAL DEL MAR (°C)

DMA - SPM  
18 mar, 2025

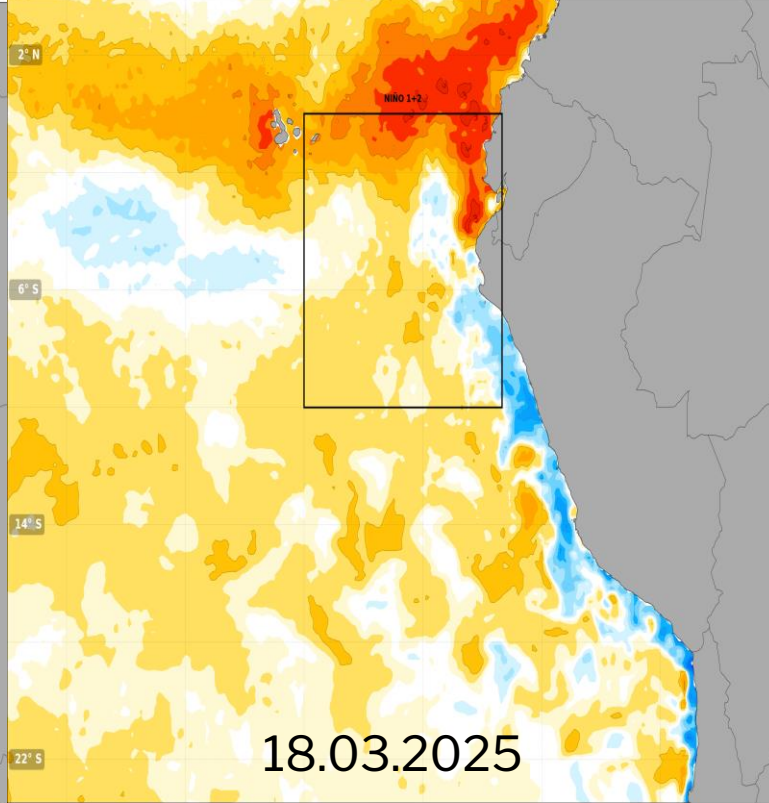
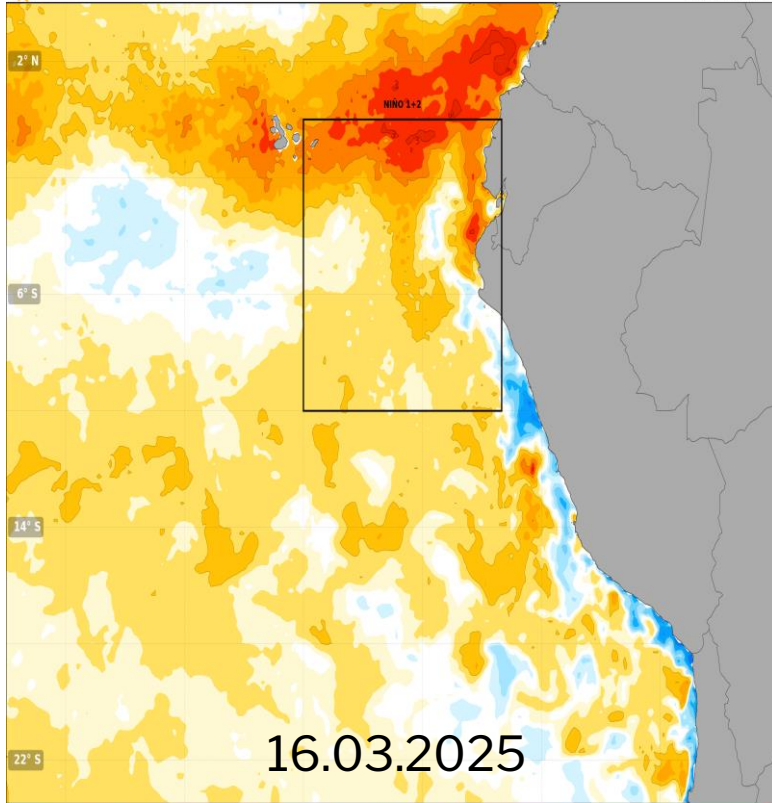

# Temperaturas del aire – Lima Metropolitana

## ■ Temperaturas Máximas -> MARZO

| ESTACION METEOROLOGICA   | TMAX más alta            | TMAX Más baja     |
|--------------------------|--------------------------|-------------------|
| AEROPUERTO INTERNACIONAL | <b>29,2°C</b><br>(02/03) | 24,8°C<br>(18/03) |
| CAMPO DE MARTE           | <b>31,8°C</b><br>(02/03) | 25,4°C<br>(18/03) |
| A. VON HUMBOLDT          | <b>32,8°C</b><br>(02/03) | 28,9°C<br>(18/03) |

## ■ Temperaturas Mínimas -> MARZO

| ESTACION METEOROLOGICA   | TMIN más alta     | TMIN Más baja            |
|--------------------------|-------------------|--------------------------|
| AEROPUERTO INTERNACIONAL | 22,6°C<br>(03/03) | <b>18,6°C</b><br>(14/03) |
| CAMPO DE MARTE           | 22,5°C<br>(03/03) | <b>19,2°C</b><br>(18/03) |
| A. VON HUMBOLDT          | 21,7°C<br>(03/03) | <b>17,5°C</b><br>(18/03) |

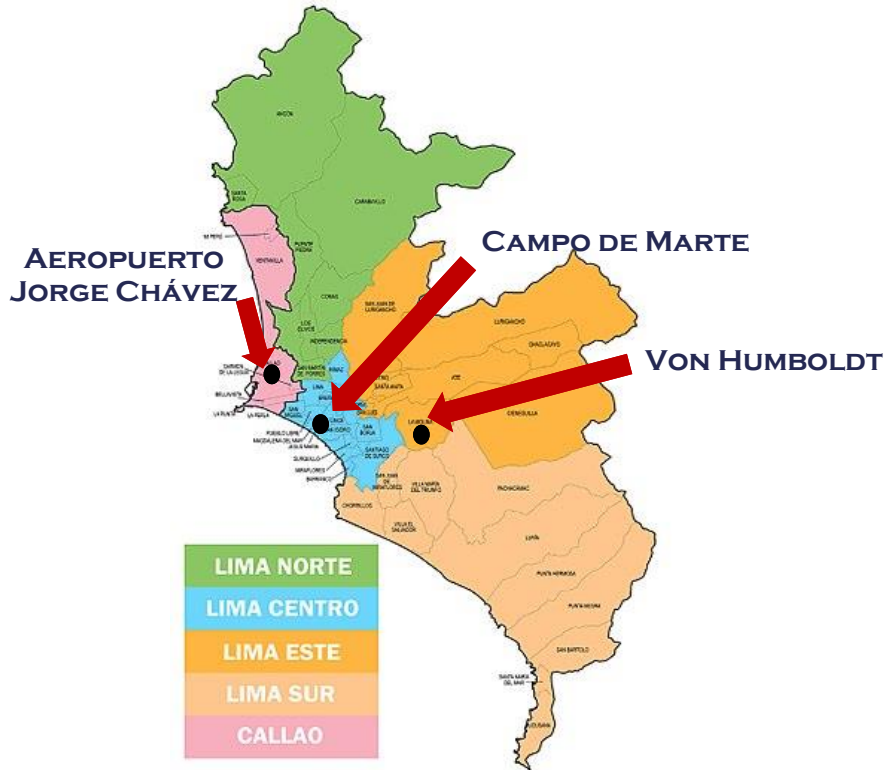

Con respecto a los dos últimos días:

- Continúan el descenso de las temperaturas diurnas en Lima, reportando valores por debajo de sus rangos normales. Ayer, Callao reportó 24,8°C; mientras Jesús María 25,4°C y La Molina alcanzó los 28,9°C.
- En cuanto a las temperaturas nocturnas se mantienen reportando valores inferiores a sus rangos normales, asociado a las condiciones frías del mar. Hoy, Callao reportó 20,1°C, Jesús María 19,4°C y La Molina 18,4°C.
- Finalmente, al 19 de marzo, en la región Niño 1+2 predominan las condiciones cálidas; mientras que a nivel costero se observa una disminución en la temperatura superficial del mar, predominando las anomalías negativas. Por otro lado, en Tumbes y parte de Piura con condiciones cálidas.

Lima, 19.03.2025

## Servicio Nacional de Meteorología e Hidrología del Perú SENAMHI

Jr. Cahuide 785 -721 – Jesús María. Lima 11

Central telefónica: (+511)-614 1414

Pronóstico: (+511) 614 1407

Clima: (+511) 614 1414 – Anexo 461

Consultas y sugerencias:

[Imenis@senamhi.gob.pe](mailto:Imenis@senamhi.gob.pe)

[clima@senamhi.gob.pe](mailto:clima@senamhi.gob.pe)

Elaborado por : L. Menis.