



# ***MONITOREO Y UMBRALES DE LA TEMPERATURA DEL AIRE EN LIMA***



**06 de FEBRERO 2025**

# Vigilancia Climática – Lima Metropolitana



## CLIMATOLOGÍA DE LAS VARIABLES METEOROLÓGICAS - FEBRERO

ESTACION METEOROLOGICA	TMAX	TMIN
AEROPUERTO INTERNACIONAL	27,5°C	20,9°C
CAMPO DE MARTE	27,0°C	21,1°C
A. VON HUMBOLDT	29,2°C	20,2°C

## VIGILANCIA DE VARIABLES CLIMÁTICAS

- ✓ Temperatura Máxima
- ✓ Temperatura Mínima
- ✓ Precipitación

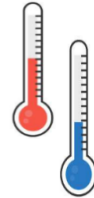

# Monitoreo de **Temperatura Máxima** – Lima

## ENERO - FEBRERO 2025



TEMPERATURA MÁXIMA [°C]  
ESTACIÓN: AEROPUERTO INTERNACIONAL - CALLAO - CALLAO

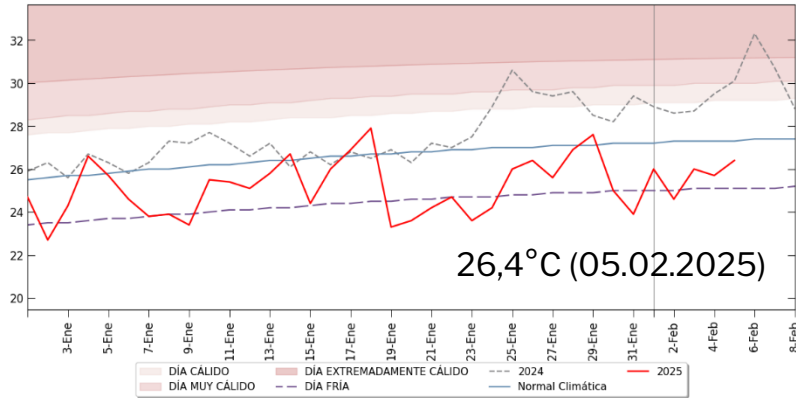

TEMPERATURA MÁXIMA [°C]  
ESTACIÓN: CAMPO DE MARTE - LIMA - JESUS MARIA

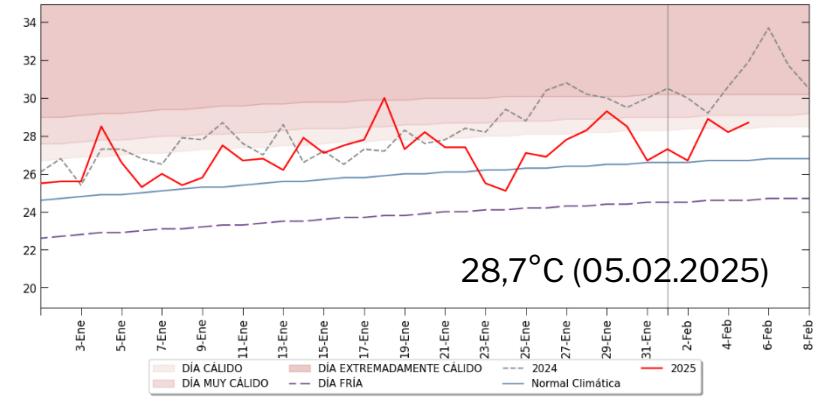

TEMPERATURA MÁXIMA [°C]  
ESTACIÓN: VON HUMBOLDT - LIMA - LA MOLINA

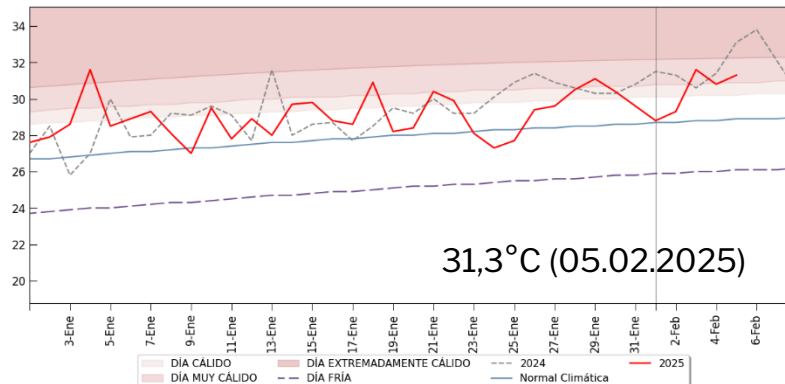

Ola de calor Diurno



DÍA EXTREMADAMENTE CÁLIDO
DÍA MUY CÁLIDO
DÍA CÁLIDO
2024
2025
Normal Climática
DÍA FRÍO

# Monitoreo de Temperatura Mínima – Lima

## ENERO - FEBRERO 2025



TEMPERATURA MÍNIMA [°C]  
ESTACIÓN: AEROPUERTO INTERNACIONAL - CALLAO - CALLAO

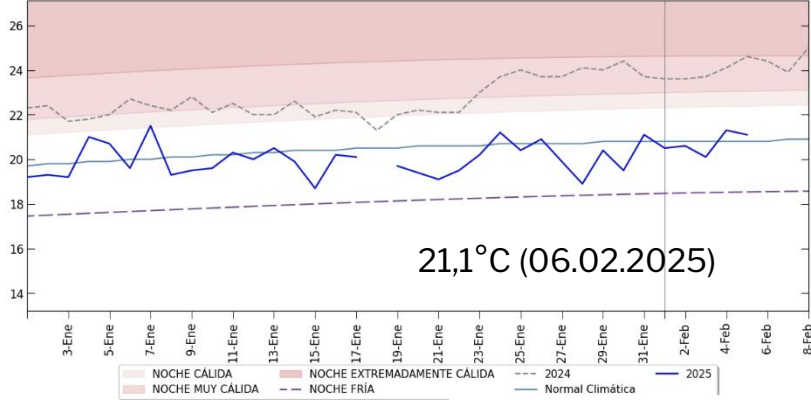

TEMPERATURA MÍNIMA [°C]  
ESTACIÓN: CAMPO DE MARTE - LIMA - JESUS MARIA

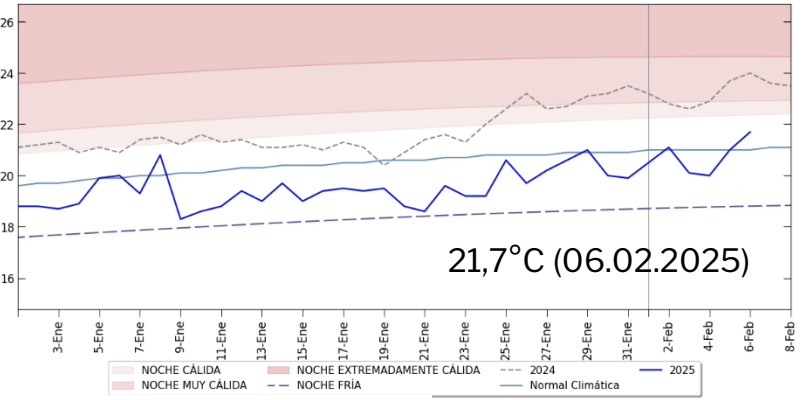

TEMPERATURA MÍNIMA [°C]  
ESTACIÓN: VON HUMBOLDT - LIMA - LA MOLINA

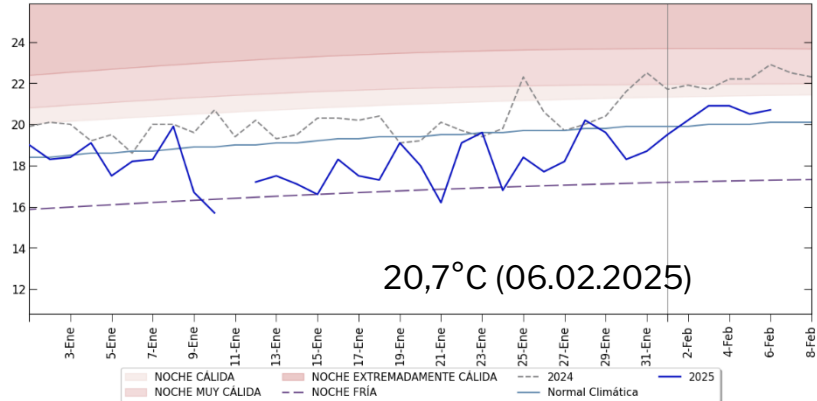

Ola de frio Nocturno





# Evolución de las anomalías de la Temperatura Superficial del Mar - ATSM

Senamhi OSTIA - ANOM. TEMPERATURA SUPERFICIAL DEL MAR (°C) DMA - SPM 03 feb, 2025

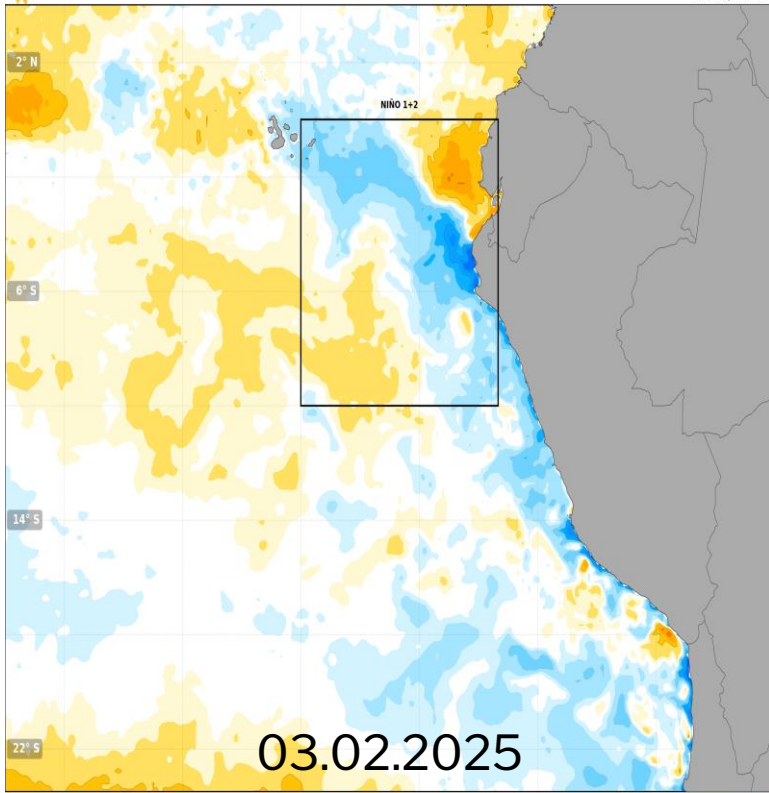

03.02.2025

Senamhi OSTIA - ANOM. TEMPERATURA SUPERFICIAL DEL MAR (°C) DMA - SPM 05 feb, 2025

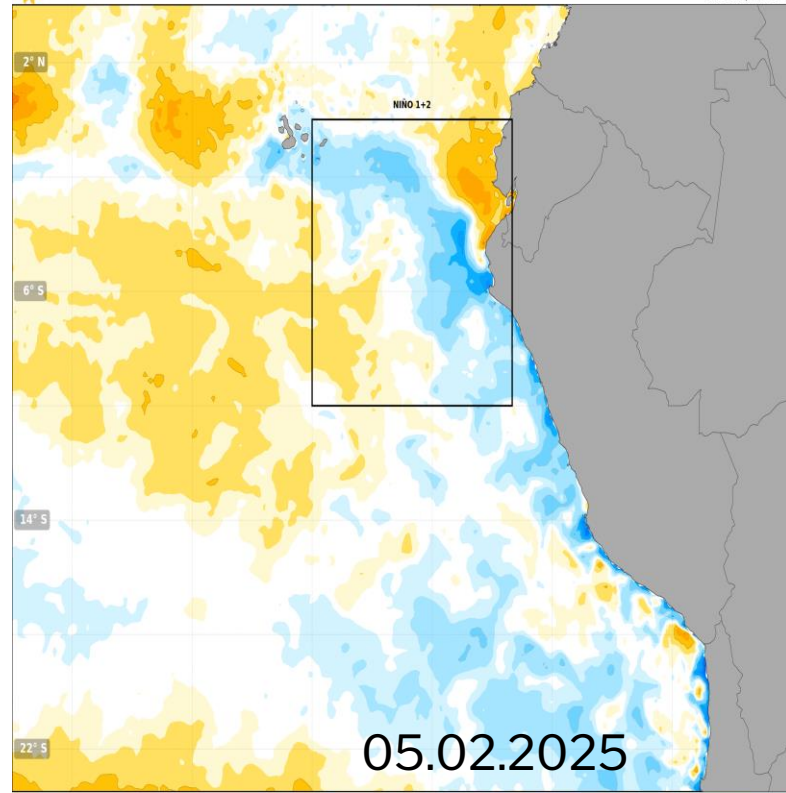

05.02.2025

# Temperaturas del aire – Lima Metropolitana



## ■ Temperaturas Máximas –> FEBRERO

ESTACION METEOROLOGICA	TMAX más alta	TMAX Más baja
AEROPUERTO INTERNACIONAL	<b>26,4°C</b> (05/02)	24,6°C (02/02)
CAMPO DE MARTE	<b>28,9°C</b> (03/02)	26,7°C (02/02)
A. VON HUMBOLDT	<b>31,6°C</b> (03/02)	28,8°C (01/02)

## ■ Temperaturas Mínimas –> FEBRERO

ESTACION METEOROLOGICA	TMIN más alta	TMIN Más baja
AEROPUERTO INTERNACIONAL	21,1°C (01/02)	<b>20,1°C</b> (04/02)
CAMPO DE MARTE	21,7°C (05/02)	<b>20,0°C</b> (04/02)
A. VON HUMBOLDT	20,9°C (04/02)	<b>19,5°C</b> (01/02)

Con respecto a los dos últimos días:

- Las temperaturas diurnas nuevamente reportan días cálidos en Lima centro y este. Ayer, La Molina 31,3°C y Jesús María 28,7°C registrando un “día muy cálido” y “día cálido” respectivamente; mientras Callao 26,4°C dentro de su normal.
- Con respecto a las temperaturas nocturnas, Lima se encuentra con valores dentro de su normal. Hoy, Callao reportó 21,1°C, Jesús María 21,7°C y La Molina 20,7°C.
- Finalmente, al 05 de febrero, la Temperatura Superficial del Mar (TSM) continúa registrando anomalías negativas en la región Niño 1+2 predominando las condiciones frías. Asimismo, a lo largo de la costa, persisten los núcleos de anomalías frías. En contraste, al norte de Tumbes y Piura continúan los núcleos cálidos.

Lima, 06.02.2025

## Servicio Nacional de Meteorología e Hidrología del Perú SENAMHI

Jr. Cahuide 785 -721 – Jesús María. Lima 11

Central telefónica: (+511)-614 1414

Pronóstico: (+511) 614 1407

Clima: (+511) 614 1414 – Anexo 461

Consultas y sugerencias:

[Imenis@senamhi.gob.pe](mailto:Imenis@senamhi.gob.pe)

[clima@senamhi.gob.pe](mailto:clima@senamhi.gob.pe)

Elaborado por : Lenin S.