



PERÚ

Ministerio
del Ambiente



BICENTENARIO
DEL PERÚ
2021 - 2024

MONITOREO Y UMBRALES DE LA TEMPERATURA DEL AIRE EN LIMA



FEBRERO 2025

Vigilancia Climática – Lima Metropolitana



CLIMATOLOGÍA DE LAS VARIABLES METEOROLÓGICAS - FEBRERO

ESTACION METEOROLOGICA	TMAX	TMIN
AEROPUERTO INTERNACIONAL	27,5°C	20,9°C
CAMPO DE MARTE	27,0°C	21,1°C
A. VON HUMBOLDT	29,2°C	20,2°C

VIGILANCIA DE VARIABLES CLIMÁTICAS

- ✓ Temperatura Máxima
- ✓ Temperatura Mínima
- ✓ Precipitación

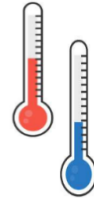

Monitoreo de **Temperatura Máxima** – Lima

ENERO - FEBRERO 2025

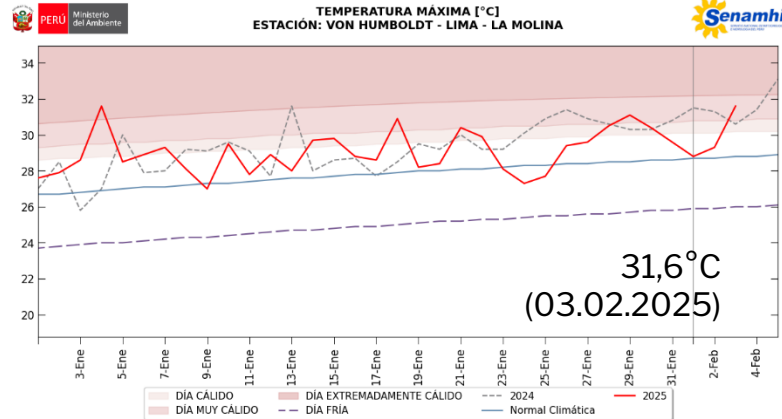
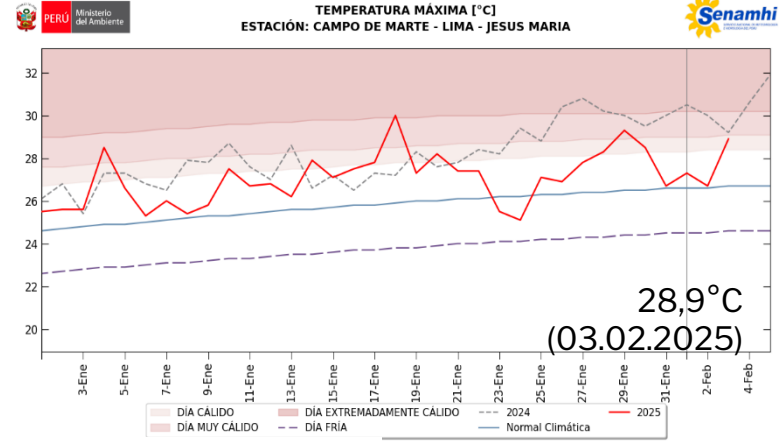
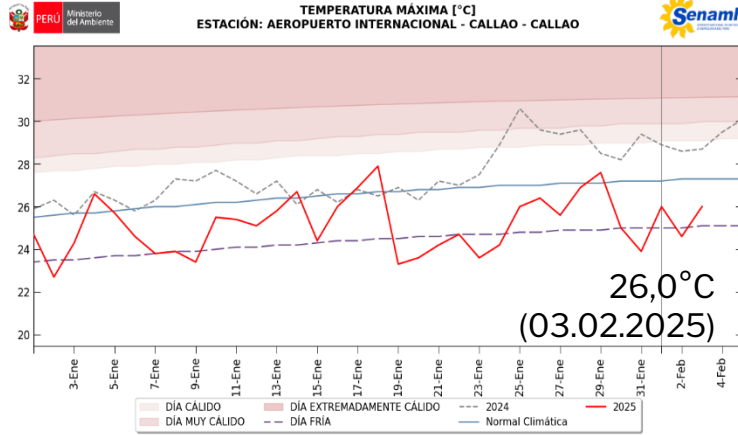

Ola de calor Diurno



 DÍA EXTREMADAMENTE CÁLIDO
 DÍA MUY CÁLIDO
 DÍA CÁLIDO
 ----- 2024
 — 2025
 — Normal Climática
 - - - DÍA FRÍO



Monitoreo de Temperatura Mínima – Lima

ENERO - FEBRERO 2025

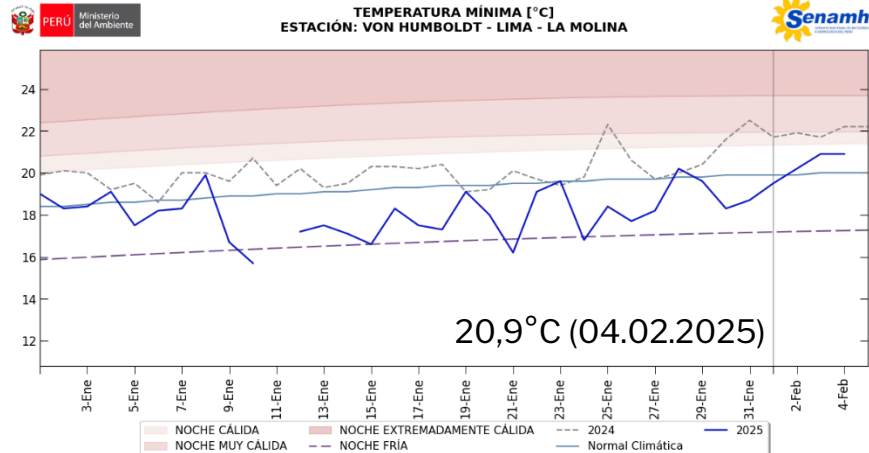
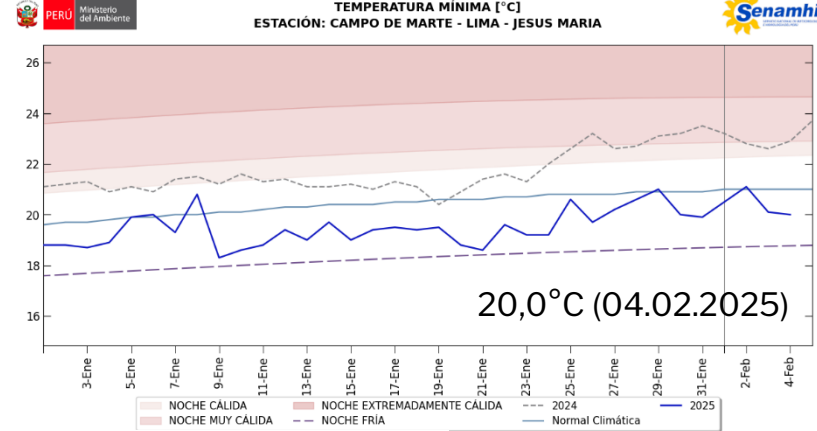
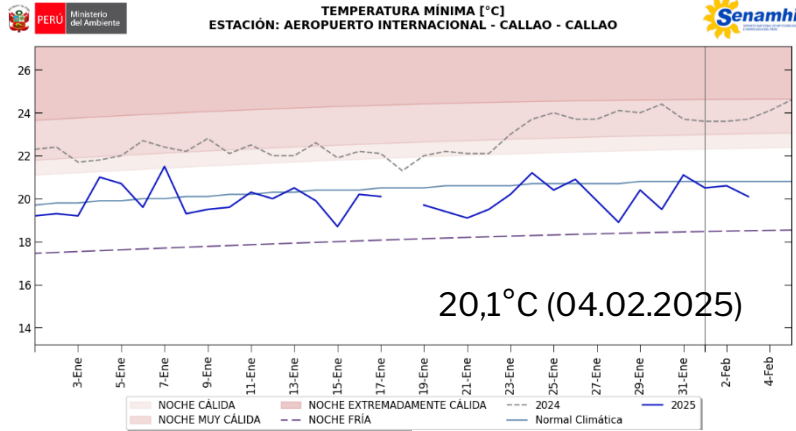

Ola de frío Nocturno



Evolución de las anomalías de la Temperatura Superficial del Mar - ATSM

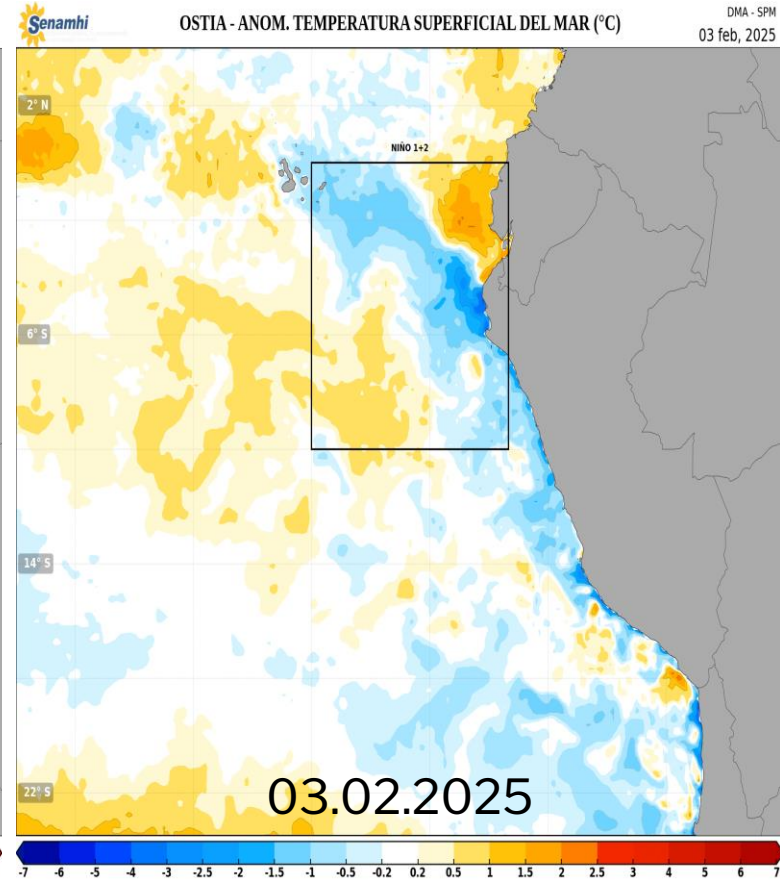
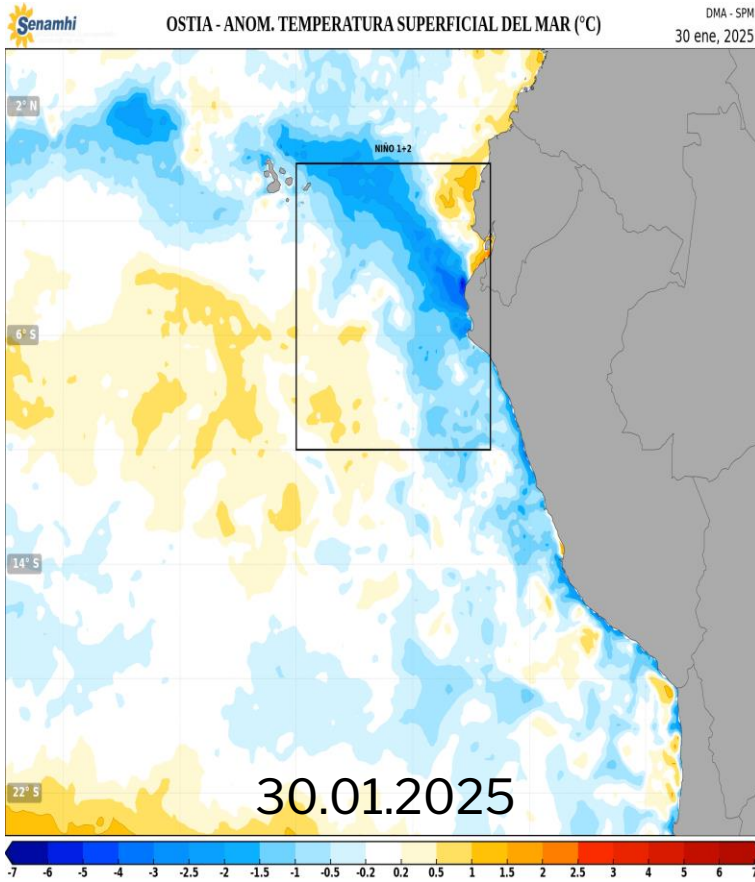

Temperaturas del aire – Lima Metropolitana

■ Temperaturas Máximas –> FEBRERO

ESTACION METEOROLOGICA	TMAX más alta	TMAX Más baja
AEROPUERTO INTERNACIONAL	26,0°C (03/02)	24,6°C (02/02)
CAMPO DE MARTE	28,9°C (03/02)	26,7°C (02/02)
A. VON HUMBOLDT	31,6°C (03/02)	28,8°C (01/02)

■ Temperaturas Mínimas –> FEBRERO

ESTACION METEOROLOGICA	TMIN más alta	TMIN Más baja
AEROPUERTO INTERNACIONAL	21,1°C (01/02)	20,1°C (04/02)
CAMPO DE MARTE	21,1°C (02/02)	20,0°C (04/02)
A. VON HUMBOLDT	20,9°C (04/02)	19,5°C (01/02)

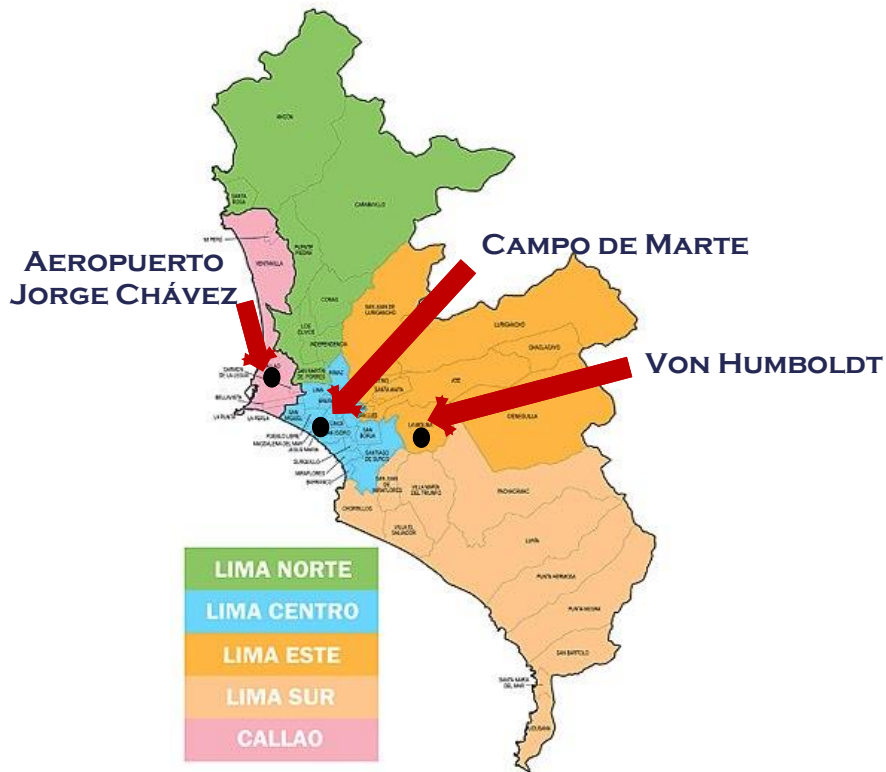

Con respecto a los dos últimos días:

- Las temperaturas diurnas nuevamente reportan días cálidos en Lima centro y este. Ayer, La Molina 31,6°C y Jesús María 28,9°C registrando un muy cálido y cálido respectivamente; mientras Callao 26,0°C dentro de su normal.
- Con respecto a las temperaturas nocturnas Lima centro y oeste se mantienen por debajo de su normal; en tanto, Lima este se encuentra dentro de su normal. Hoy, Callao reportó 20,1°C, Jesús María 20,0°C y La Molina 20,9°C.
- Finalmente, al 04 de febrero, la Temperatura Superficial del Mar (TSM) continúa registrando anomalías negativas en la región Niño 1+2 predominando las condiciones frías. Asimismo, a lo largo de la costa, persisten los núcleos de anomalías frías. En contraste, al norte de Tumbes y Piura continúan intensificando núcleos cálidos.

Lima, 04.02.2025

Servicio Nacional de Meteorología e Hidrología del Perú SENAMHI

Jr. Cahuide 785 -721 – Jesús María. Lima 11

Central telefónica: (+511)-614 1414

Pronóstico: (+511) 614 1407

Clima: (+511) 614 1414 – Anexo 461

Consultas y sugerencias:

Imenis@senamhi.gob.pe

clima@senamhi.gob.pe

Elaborado por : Lenin S.