



PERÚ

Ministerio
del Ambiente



Dirección de Meteorología y Evaluación
Ambiental Atmosférica – DMA
Subdirección de Predicción Climática
Dirección Zonal 04 - Lima

BOLETÍN MONITOREO DE LLUVIAS

en la cuenca de los ríos

Chillón, Rímac y Lurín “CHIRILU”

N°18-2025-SENAMHI/DMA/SPC/DZ 04



DEL 11 al 20 ENERO 2025

<https://www.gob.pe/senamhi> /// 1

PRESENTACIÓN:

La Dirección de Meteorología y Evaluación Ambiental Atmosférica (Subdirección de Predicción Climática) y la Dirección Zonal 04 del Servicio Nacional de Meteorología e Hidrología del Perú, ponen al alcance del usuario información sobre la evolución de las lluvias en la cuenca de los ríos Chillón, Rímac y Lurín "CHIRILU" de la Región Lima, mediante el análisis de las anomalías mensuales y decadales (%), así como el monitoreo de la precipitación diaria y sus umbrales de percentiles (días lluviosos, días muy lluviosos y días extremadamente lluviosos). Esta información contribuye a la toma de decisiones de usuarios públicos y privados, principalmente de los sectores agua, energía y agricultura, tanto local como regional.

Periodicidad: decadal y mensual (septiembre 2024- abril 2025)

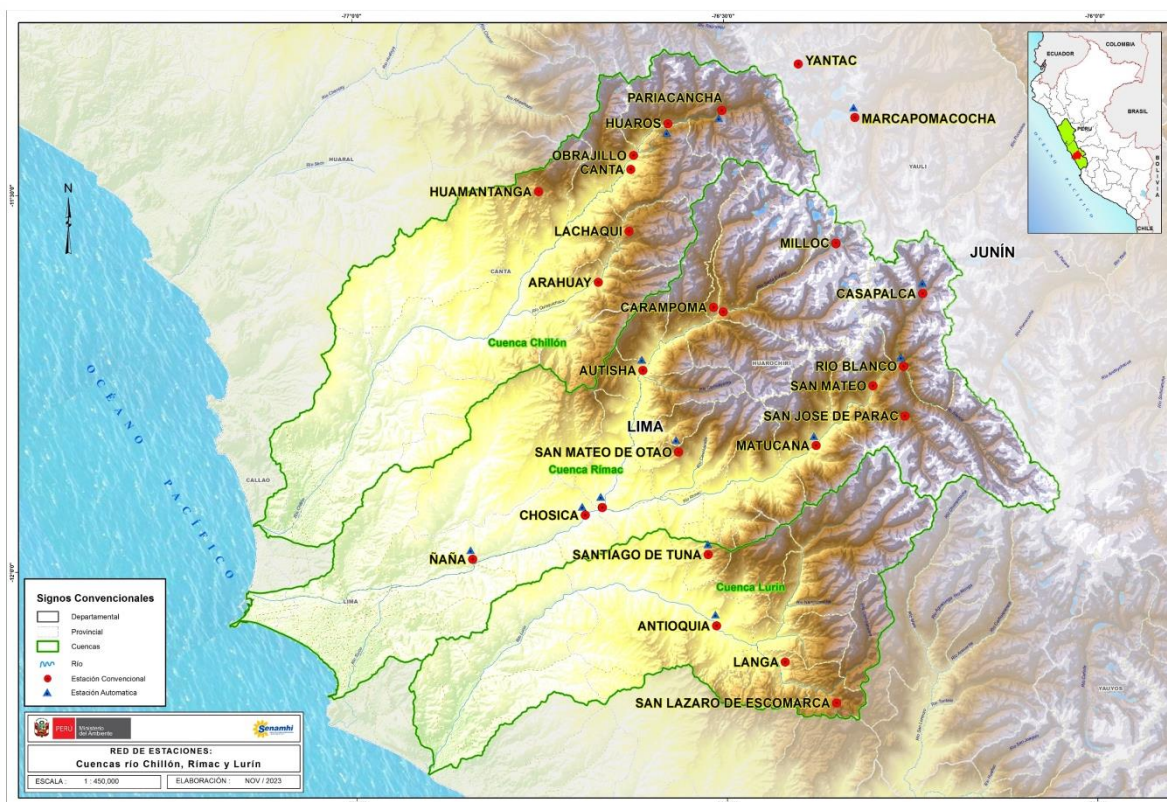

Mapa 1: De la cuenca "CHIRILU". Fuente: SENAMHI

Red de estaciones y promedio climático (1991-2020):

Tabla 2: Red de estaciones de la cuenca del río Chillón

CUENCA DEL RÍO CHILLÓN	CODIGO NUEVO	Estación	Departamento	Provincia	Distrito	Altitud (ms.n.m)	Latitud °S	Longitud °O	SEP	OCT	NOV	DIC	ENE	FEB	MAR	ABR	MAY	JUN	JUL	AGO
Media	111159	Obrajillo	Lima	Canta	San Buenaventura	2468	-11.453	-76.622	3.4	12.5	16.7	52.8	73.4	98.2	98.4	31.6	1.7	0.7	0.1	0.5
	111057	Arahuay	Lima	Canta	Arahuay	2504	-11.621	-76.670	1.3	4.8	9.3	25.4	56.7	82.1	89.2	20.8	0.8	0.0	0.0	0.3
	111026	Canta	Lima	Canta	Canta	2818	-11.471	-76.626	3.7	11.3	18.3	48.0	71.1	93.4	96.8	30.3	2.2	0.5	0.0	0.8
Alta	111085	Huamantanga	Lima	Canta	Huamantanga	3392	-11.500	-76.750	2.7	8.5	15.3	38.4	80.8	101.1	112.7	28.5	3.1	0.3	0.1	0.4
	111089	Huaros	Lima	Canta	Huaros	3569	-11.407	-76.576	10.0	26.3	36.4	71.8	91.3	108.9	124.0	43.0	6.3	0.6	0.3	2.2
	111088	Lachaqui	Lima	Canta	Lachaqui	3670	-11.553	-76.628	6.3	18.6	29.3	64.4	96.8	127.7	146.1	54.3	5.9	0.0	0.0	0.4
	111067	Pariacancha	Lima	Canta	Huaros	3854	-11.394	-76.503	23.1	51.1	53.1	106.6	119.2	124.6	137.2	55.7	15.5	2.5	1.9	5.1

Tabla 3: Red de estaciones de la cuenca del río Rímac

CUENCA RÍO RÍMAC	CODIGO	Estación	Departamento	Provincia	Distrito	Altitud (msnm)	Latitud °S	Longitud °O	SEP	OCT	NOV	DIC	ENE	FEB	MAR	ABR	MAY	JUN	JUL	AGO
Baja	111023	Rñaña*	Lima	Lima	Lurigancho	543	-11.987	-76.842	0.2	0.1	0.0	0.1	0.6	1.1	0.4	0.1	0.1	0.3	0.4	0.2
	111060	Chosica	Lima	Lima	Lurigancho	867	-11.930	-76.690	0.1	0.1	0.3	1.0	6.8	8.7	6.7	2.2	0.1	0.0	0.0	0.0
	111086	Santa Eulalia	Lima	Huachipaipi	Santa Eulalia	934	-11.920	-76.667	0.1	0.3	0.5	2.8	9.0	11.1	7.8	0.9	0.2	0.0	0.0	0.0
Media	111077	Autisha*	Lima	Huachipaipi	San Antonio	2305	-11.738	-76.611	1.1	3.2	5.4	15.8	42.3	62.3	60.7	10.4	0.4	0.0	0.0	0.0
	111027	Matucana	Lima	Huachipaipi	Matucana	2348	-11.839	-76.378	1.3	8.2	13.7	40.9	60.0	76.7	83.7	25.9	0.8	0.1	0.0	0.3
Alta	111175	San Mateo de Huanchor	Lima	Huachipaipi	San Mateo	3015	-11.760	-76.301	10.0	22.9	30.9	75.0	80.7	99.2	97.0	41.3	4.8	0.8	0.4	4.6
	111062	Sheque	Lima	Huachipaipi	Huanza	3181	-11.661	-76.502	7.7	21.1	28.0	60.9	80.2	95.3	103.7	36.0	7.2	1.4	0.5	2.1
	111091	Carampoma	Lima	Huachipaipi	Carampoma	3452	-11.655	-76.515	7.8	24.2	29.8	68.2	87.1	96.1	100.5	37.6	5.8	0.3	0.1	0.8
	111061	Río Blanco	Lima	Huachipaipi	Chicla	3550	-11.734	-76.260	13.2	33.7	43.5	90.9	99.4	120.0	117.9	42.8	8.1	1.9	1.1	4.2
	111291	San Mateo de Otazo	Lima	Huachipaipi	San Mateo de Otazo	3506	-11.847	-76.564	2.2	5.2	6.6	33.9	85.6	108.7	123.6	10.9	1.2	0.7	0.0	0.0
	111093	San José de Parac	Lima	Huachipaipi	San Mateo	3829	-11.801	-76.258	15.9	41.1	49.6	106.0	116.4	125.7	133.6	48.0	9.6	1.6	1.3	4.6
	111114	Casapalca	Lima	Huachipaipi	Chicla	4233	-11.638	-76.233	26.6	61.3	56.4	102.1	119.6	108.8	109.2	52.0	20.7	5.9	6.8	13.3
	111144	Milloc	Lima	Huachipaipi	Carampoma	4384	-11.571	-76.350	39.7	65.8	78.9	136.6	158.7	153.5	154.8	67.9	22.6	5.6	7.1	16.1

Tabla 4: Red de estaciones de la cuenca del río Lurín

Cuenca Lurín	CODIGO	Estación	Departamento	Provincia	Distrito	Altitud (msnm)	Latitud °S	Longitud °O	SEP	OCT	NOV	DIC	ENE	FEB	MAR	ABR	MAY	JUN	JUL	AGO
Media	112124	Antioquia *	Lima	Huachipaipi	Antioquia	1516	-12.078	-76.514	0.0	0.4	1.3	6.1	14.3	26.0	25.1	4.9	0.1	0.0	0.0	0.0
	111092	Santiago de Tuna	Lima	Huachipaipi	Santiago de Tuna	2924	-11.983	-76.524	0.6	3.1	8.5	24.6	56.7	86.5	85.5	20.8	1.4	0.1	0.2	0.1
	112126	San Lazaro de Escamarca	Lima	Huachipaipi	Langa	3758	-12.181	-76.352	4.6	14.7	21.3	59.6	108.8	119.5	130.2	45.9	4.4	0.3	0.2	0.6
Cabecera de Cuenca del río Mantaro	111028	Marcapomacocha*	Junin	Yauli	Marcapomacocha	4500	-11.404	-76.325	41.7	71.3	81.3	114.0	140.0	150.9	171.6	81.0	34.8	12.4	12.1	17.4

En las cuencas de los ríos Chillón, Rímac y Lurín, climatológicamente el **periodo de lluvias** se inicia en el mes de septiembre y concluye en el mes de abril, alcanzando sus mayores acumulados en los meses de **diciembre a marzo**. El periodo de estiaje (ausencia de lluvias o lluvias escasas) se da entre los meses de **mayo a agosto**.

Entre los meses de diciembre a marzo, las precipitaciones con respecto a su acumulado anual varían aproximadamente:

En la cuenca baja entre 88% a 96%
En la cuenca media en un 86%
En la cuenca alta varían entre el 60% al 79%

Red de estaciones y precipitación acumulada promedio mensual (1991-2020) Cuenca del río Chillón

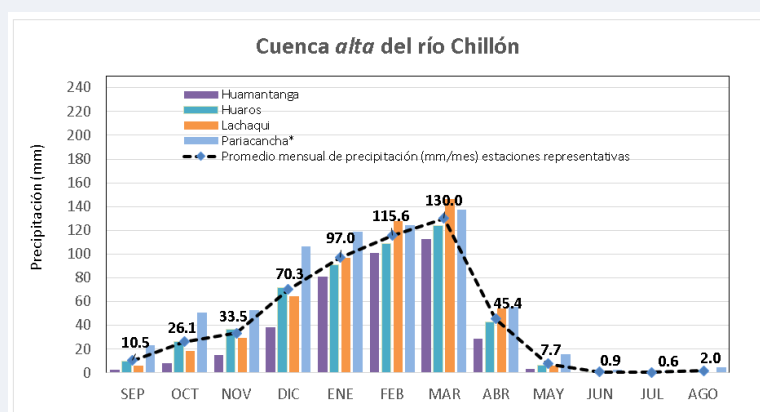
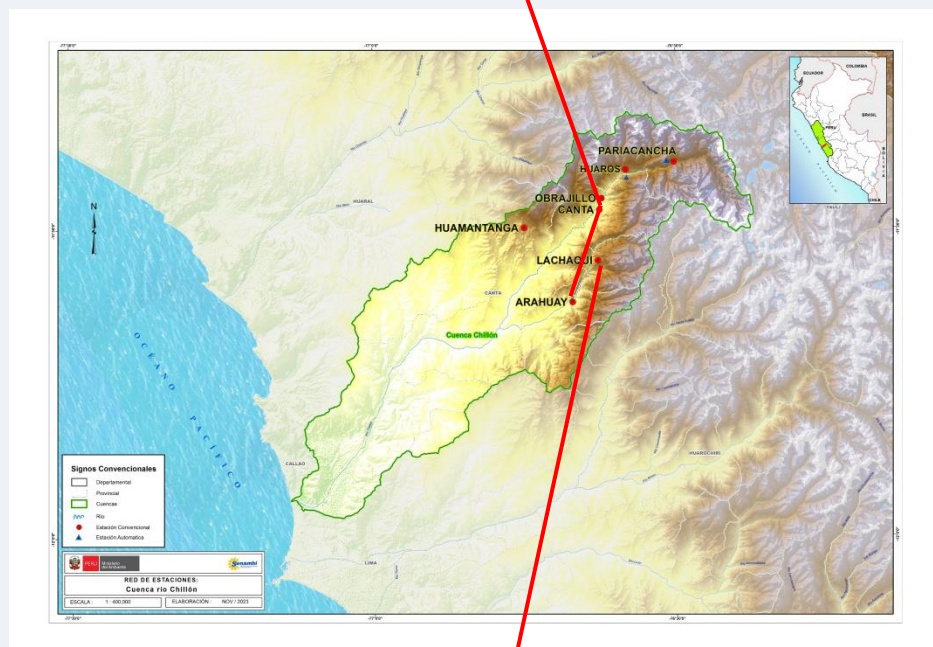
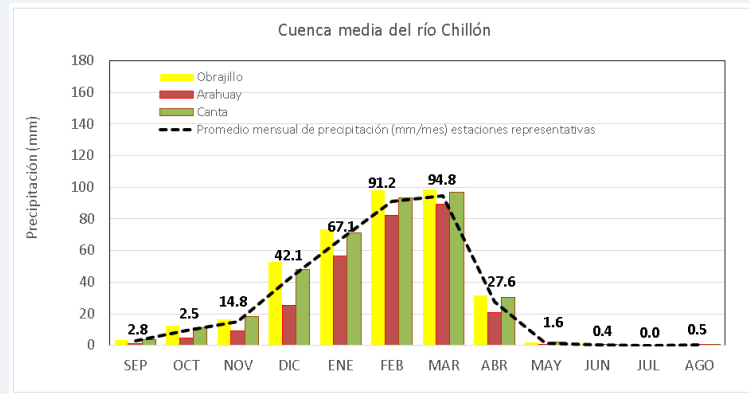

Mapa 2: Ubicación geográfica de la red de estaciones de la cuenca del río Chillón y la precipitación acumulada anual durante todo el año.

* Estación Automática

Red de estaciones y precipitación acumulada promedio mensual (1991-2020) CUENCA DEL RÍO RÍMAC

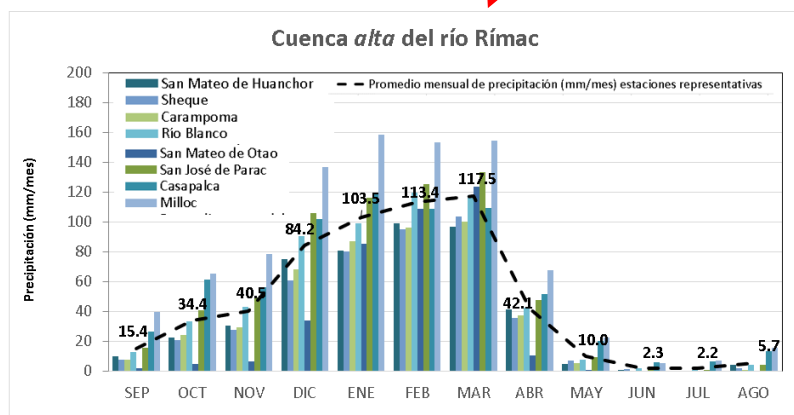
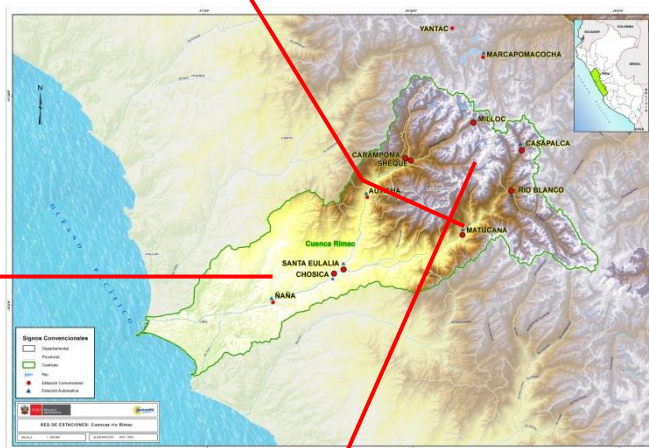
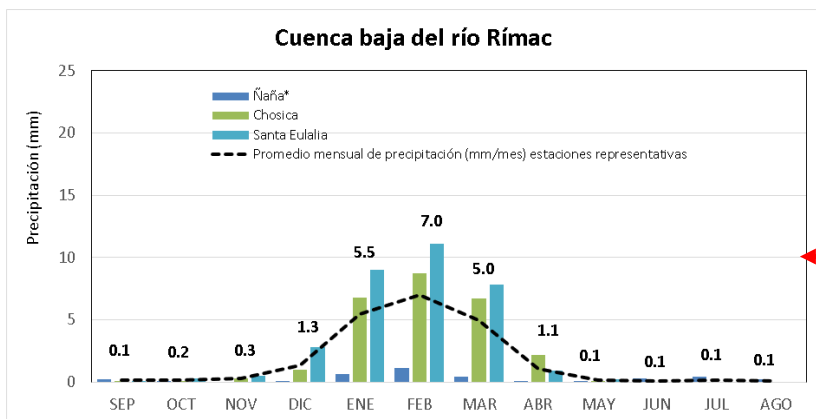
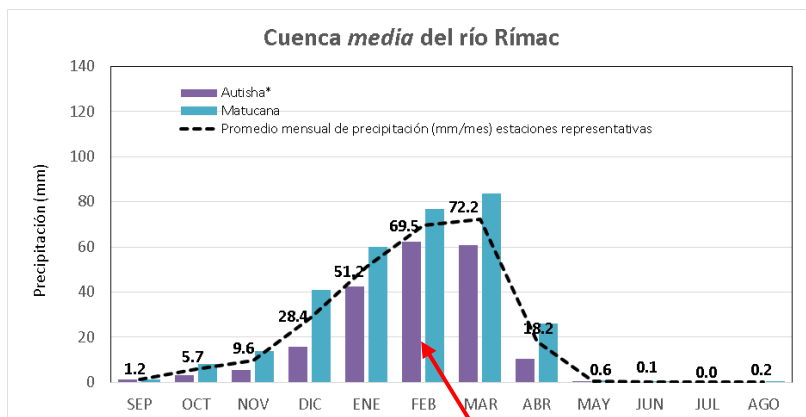

Mapa 3: Ubicación geográfica de la red de estaciones de la cuenca del río Rímac y la precipitación acumulada anual durante el año.

* Estación Automática

Red de estaciones y precipitación acumulada promedio mensual (1991-2020) CUENCA DEL RÍO LURÍN

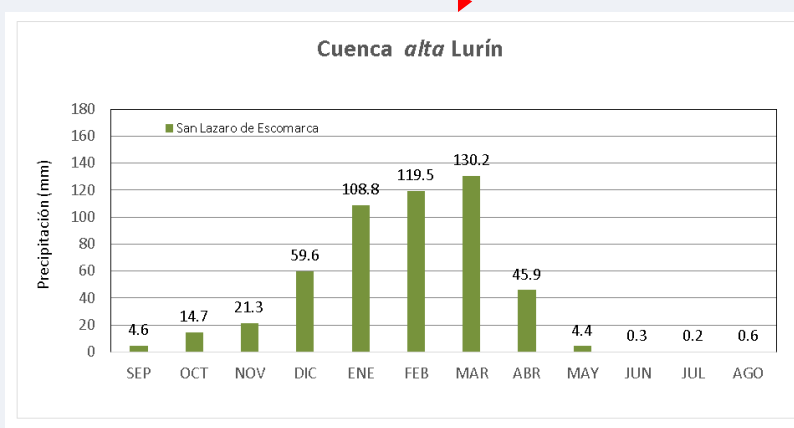
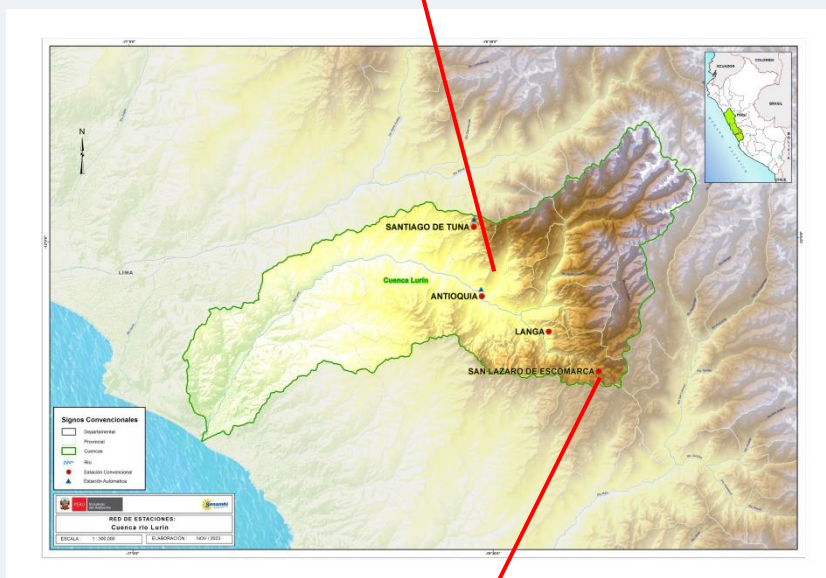
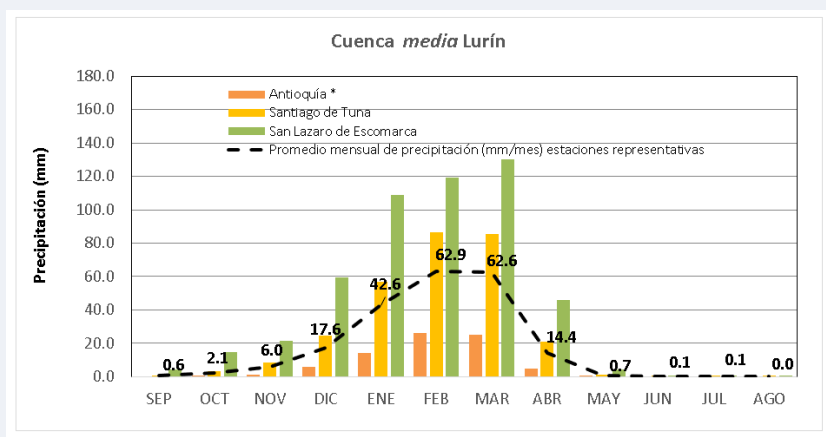

Mapa 4: Ubicación geográfica de la red de estaciones de la cuenca del río Lurín y la precipitación acumulada promedio anual.

* Estación Automática

Frecuencia e Intensidad de lluvias diarias en la cuenca de los ríos Chillón, Rímac y Lurín. 11 al 20 enero 2025

Durante la segunda decadiaria de enero 2025, en la cuenca del CHIRILU, se presentaron días sin lluvias y otros con precipitaciones dentro de los niveles normales. Sin embargo, en la estación meteorológica Casapalca (cuenca alta del río Rímac), se registró un día muy lluvioso con un acumulado de 14.1 mm/día.

Nota:

1 mm de lluvia equivale a 1 litro en un área de 1 metro cuadrado.

**Estaciones Automáticas*

**Decadiaria: Promedio de diez días*

**Percentil 90: Indica el valor por encima del cual se encuentra el 10% de los valores más altos de un conjunto de datos ordenados de menor a mayor.*

Tabla 5: Secuencia diaria de llluvias categorizadas en base a percentiles del 11 al 20 de enero 2025

Cuenca del río Chillón

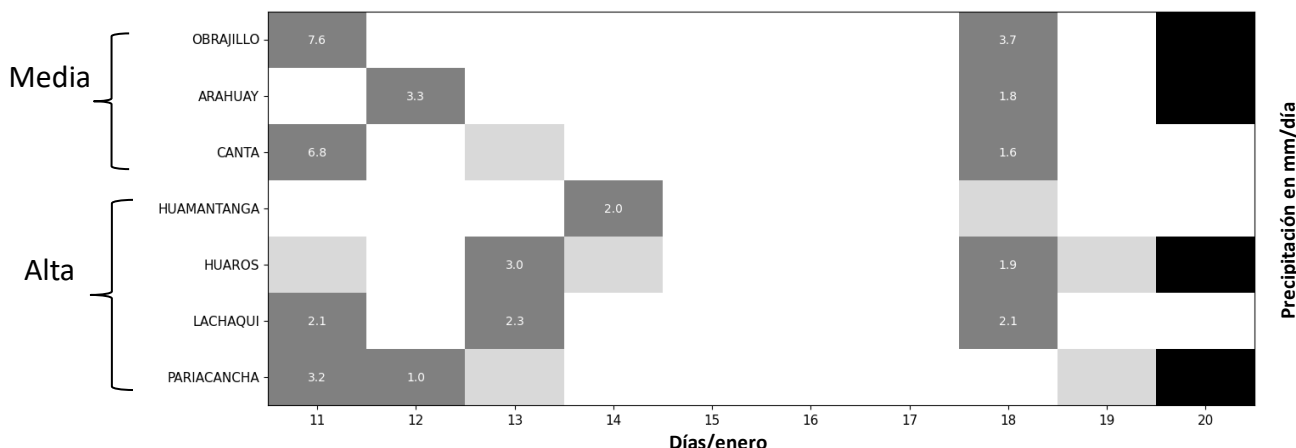

Cuenca del río Rímac

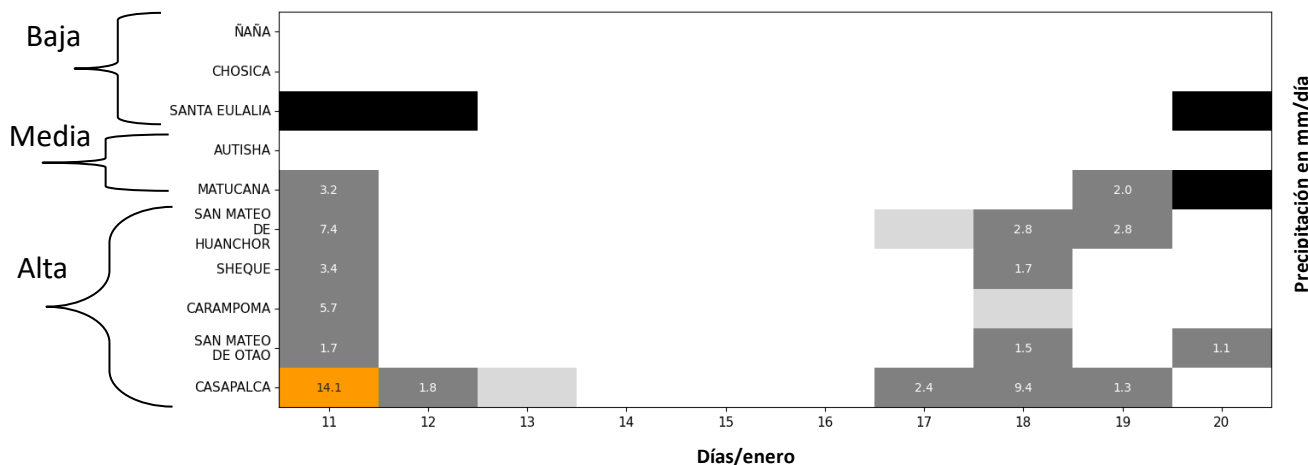

Cuenca del río Lurín

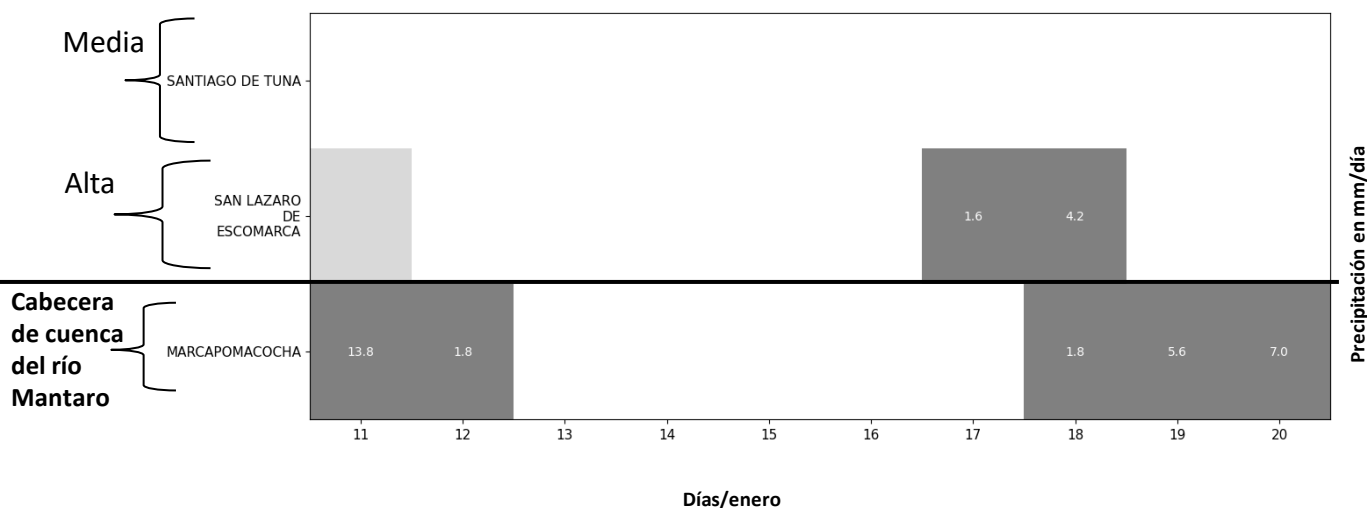

Leyenda

		Sin datos
		Día sin llluvia
RR/día < 1 mm		Llluvia < 1 mm
1 ≤ RR/día < P90		Llluvia ≥ 1 mm y menor al percentil 90
P90 > RR/día > P95		Día llluvioso
P95 > RR/día > P99		Día muy llluvioso
RR/día > P99		Día extremadamente llluvioso
máximo mensual < pp		Record mensual
máximo histórico < pp		Maximo histórico < pp

Resumen de Lluvia Acumulada

Cuadro 1. Resumen de Lluvia acumulada en la cuenca del Chillón y Rímac. 11 al 20 de enero 2025

CUENCA	NIVEL	Estación	Altitud (msnm)	Período ENE 2025	N° de días con lluvia	Lluvia acumulada (mm)	Climatología 2da decadiaria ENE (mm)	Anomalía (%)
CHILLÓN	Medio	OBRAJILLO	2696	11 al 20	2	11.3	24.8	-54
		ARAHUAY	2504	11 al 20	2	5.1	18.7	-73
		CANTA	2818	11 al 20	3	8.4	23.2	-64
	Alto	HUAMANTANGA	3364	11 al 20	2	2.8	27.2	-90
		HUAROS*	3569	11 al 20	5	5.8	28.3	-80
		LACHAQUI	3624	11 al 20	3	6.5	31.1	-79
		PARIACANCHA	3854	11 al 20	4	5.3	37.5	-86
RIMAC	Bajo	ÑAÑA	543	11 al 20	0	0.0	0.3	-100
		CHOSICA	867	11 al 20	0	0.0	1.8	-100
		SANTA EULALIA	970	11 al 20	0	0.0	2.9	-100
	Medio	AUTISHA*	2220	11 al 20	0	0.0	14.9	-100
		MATUCANA	2417	11 al 20	2	5.2	18.5	-72
	Alto	SAN MATEO DE HUANCHICO	3155	11 al 20	4	13.2	27.0	-51
		SHEQUE	3188	11 al 20	2	5.1	25.9	-80
		CARAMPOMA	3424	11 al 20	2	6.3	26.2	-76
		RIO BLANCO	3503	11 al 20	3	7.7	29.9	-74
		SAN MATEO DE OTAO	3506	11 al 20	3	4.3	29.5	-85
		CASAPALCA	4294	11 al 20	6	29.3	39.4	-26
LURÍN	Medio	ANTIOQUIA*	1422	11 al 20	0	0.0	4.9	-100
		SANTIAGO DE TUNA	2926	11 al 20	0	0.0	19.3	-100
	Alto	SAN LAZARO DE ESCOMBROS	3758	11 al 20	3	6.1	36.9	-83
Cabecera de cuenca del río Mantaro		MARCAPOMACOCHA*	4447	11 al 20	5	30.0	44.9	-33

* Estaciones Automáticas

Durante la segunda decadiaria de enero 2025, la mayoría de las estaciones en las cuencas del CHIRILU, presentaron déficit de precipitaciones, con valores entre -100% y -26%.

En la cuenca alta del río Mantaro, la estación Marcapomacha registró deficiencia de lluvias en -33%.

LEYENDA

ESCALA DE COLORES	RANGO	DESCRIPCIÓN
	-100 - -60	DEBAJO DE LO NORMAL
	-60 - -30	
	-30 - -15	
	-15 - 15	NORMAL
	15 - 30	SOBRE LO NORMAL
	30 - 60	
	60 - 100	
	100 - 200	
	200 - 400	
	400 - 800	
	>800	

Probabilidad de ocurrencia de precipitación Cuenca del río CHIRILU para el periodo: enero – marzo 2025



Mapa 5: Probabilidad de ocurrencia de precipitación Cuenca del río CHIRILU para el periodo: enero a marzo 2025

Según el último pronóstico estacional de precipitación, correspondiente al trimestre enero – marzo 2025, para el sector de la Costa Central donde se ubica la cuenca baja del "CHIRILU" se prevé condiciones dentro de lo normal con una probabilidad del 42%; y para el sector de la "Sierra Central Occidental" donde se ubican la cuenca media y alta de los ríos Chillón, Rímac y Lurín, se prevé que los acumulados de lluvia se presenten de normal a superior (43%).

CONCLUSIONES

Comportamiento de lluvias del 11 al 20 de enero de 2025:

- Durante la segunda decadiaria de enero, en la cuenca del CHIRILU, se observaron días con precipitaciones normales y días sin lluvias. A excepción de la estación Casapalca, ubicada en la cuenca alta del río Rímac, donde se registró un día muy lluvioso con un acumulado de 14.1 mm.
- En cuanto a los acumulados de lluvia, la mayoría de las estaciones en las cuencas del CHIRILU reportaron déficits significativos, con valores que oscilaron entre -100% y -26%.
- En la cuenca alta del río Mantaro, la estación Marcapomacha presentó un déficit de lluvias de -33%.
- Según el último pronóstico estacional de precipitación, correspondiente al trimestre enero – marzo 2025, para el sector de la Costa Central donde se ubica la cuenca baja del "CHIRILU" se prevé condiciones dentro de lo normal con una probabilidad del 42%; y para el sector de la "Sierra Central Occidental" donde se ubican la cuenca media y alta de los ríos Chillón, Rímac y Lurín, se prevé que los acumulados de lluvia se presenten de normal a superior (43%).

Boletín Monitoreo de Lluvias en la cuenca del “CHIRILÚ”

Dirección de Meteorología y Evaluación Ambiental Atmosférica

Julio Ernesto Urbiola del Carpio (DMA)

jurbiola@senamhi.gob.pe

Subdirección de Predicción Climática (SPC):

Grinia Jesus Avalos Roldan gavalos@senamhi.gob.pe

Dirección Zonal 04:

Angelica Mary Tolentino Gabancho (DZ4) atolentino@senamhi.gob.pe

Elaboración y Análisis:

Dora Evelith Marin Sanchez (SPC) dmarin@senamhi.gob.pe

Angelica Mary Tolentino Gabancho (DZ4) atolentino@senamhi.gob.pe

Boletines Climáticos:

<https://www.gob.pe/10499-boletines-climaticos-del-senamhi>

Suscripción a los Boletines Climáticos:

<https://www.gob.pe/9299-suscribirte-a-los-boletines-climaticos-del-senamhi>

Próxima actualización: 06 febrero 2025



Servicio Nacional de
Meteorología e Hidrología del
Perú - SENAMHI
Jr. Cahuide 785, Jesús María
Lima 11 - Perú

Central telefónica: [51 1] 614-1414
Atención al cliente: [51 1] 470-2867
Pronóstico: [51 1] 614-1407 anexo 407
Climatología: [51 1] 614-1414 anexo 475
Dirección Zonal 04: [51 1] 266-5258

Consultas y sugerencias:

clima@senamhi.gob.pe

Dirección Zonal 04

dz4@senamhi.gob.pe