



PERÚ Ministerio del Ambiente



DIRECCIÓN DE METEOROLOGÍA Y EVALUACIÓN  
AMBIENTAL ATMOSFÉRICA – DMA  
Subdirección de Predicción Climática

# MONITOREO

## VERANILLOS

Actualizado al 31 de enero 2024



Lima, 10 de febrero 2024



El presente reporte contempla la evolución de los **veranillos** (*período seco de corta duración (mínimo 10 días o más) durante la temporada de lluvias (setiembre-abril), con lluvias diarias que no superan 1 mm (DMA-SENAMHI, 2021)*) en la **SIERRA y SELVA** de nuestro país en lo que va del **periodo de lluvias 2023-2024**.

*Los veranillos serán monitoreados mediante el **índice de eventos extremos CDD** (Consecutive Dry Days, por sus siglas en inglés), el mismo que ha sido establecido por el Grupo de Expertos en Detección de Cambio Climático e Índices (ETCCDI, por sus siglas en inglés). El índice CDD permite contabilizar el máximo número de días secos consecutivos con precipitación menor a 1mm.*  
[http://etccdi.pacificclimate.org/list\\_27\\_indices.shtml](http://etccdi.pacificclimate.org/list_27_indices.shtml)

*Cabe precisar que el monitoreo se realiza según los registros diarios de lluvia (mm/día) de las estaciones meteorológicas convencionales de la red observacional del SENAMHI.*

# Monitoreo de VERANILLOS

## Días secos consecutivos ENERO 2024

### RESUMEN ENERO 2024

En el mes de enero 2024 panel izquierdo, en sectores de la al norte de la sierra norte y en la sierra sur, se registraron la mayor cantidad de días secos consecutivos (CDD) entre 10 a 31 (puntos de estación en color anaranjado a rojo), esto, en comparación a los CDD normales de enero (panel de la derecha); los sectores restantes, muestran CDD menores a 10 (puntos de estación en color amarillo a rosado).

## Normal 1991-2020 Días secos consecutivos ENERO

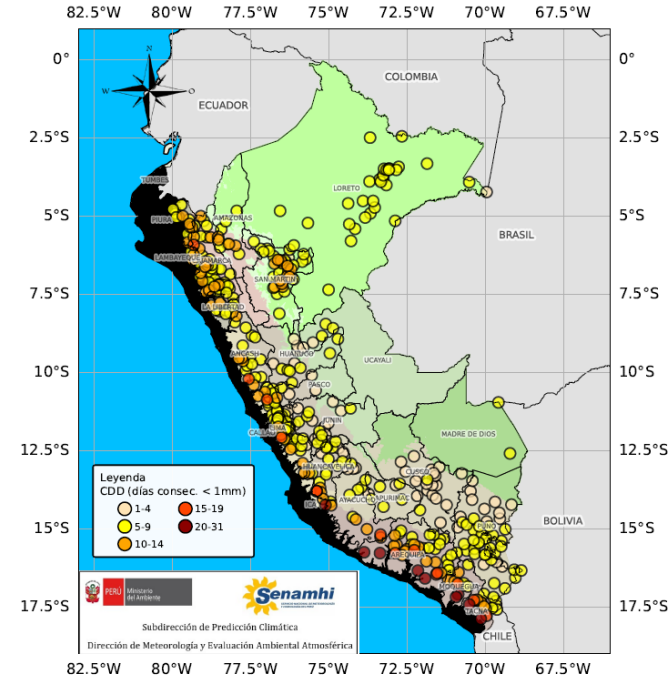
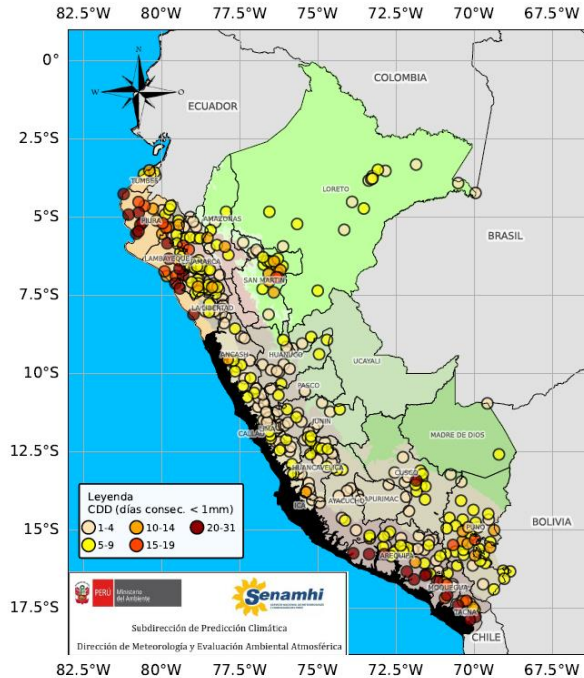

**Nota:** La máxima frecuencia de días secos consecutivos «superiores» («inferiores») a su normal indica que hay una mayor (menor) frecuencia de días secos consecutivos de lo que normalmente se ha observado en el promedio histórico 1991-2020. Ver normales por sectores en los Anexos 1 y 2 del presente boletín.

# Normales climatológicas de veranillos 1991-2020

## ANEXO 1

### SIERRA OCCIDENTAL



Sierra Norte Occidental

Sierra de Piura, Cajamarca, Lambayeque y La Libertad

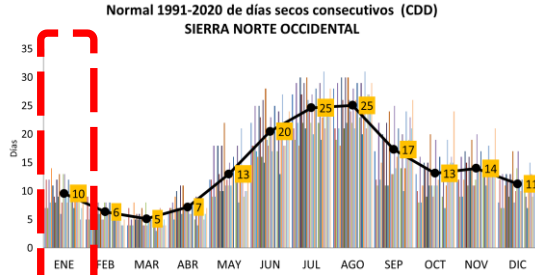

Sierra Centro Occidental

Sierra de Ancash, Lima, Ica y Huancavelica

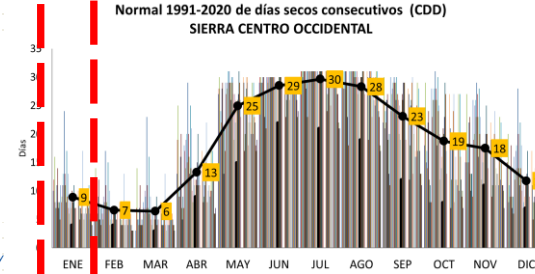

Sierra Sur Occidental

Ayacucho, Arequipa, Moquegua y Tacna

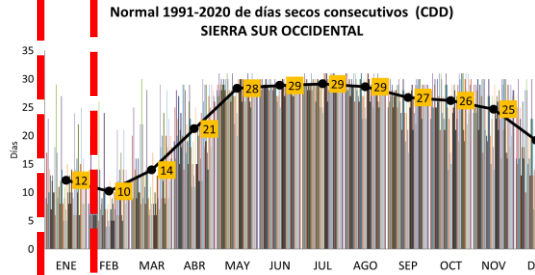

### SIERRA ORIENTAL



Sierra Norte Oriental

Sierra de Cajamarca, Lambayeque, La Libertad, Amazonas y San Martín

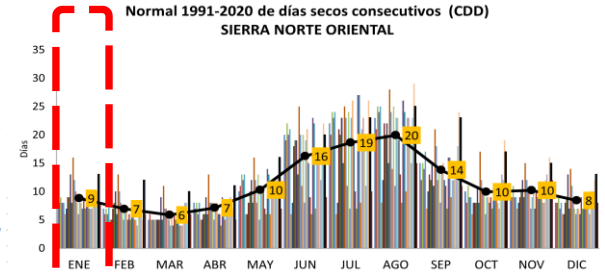

Sierra Centro Oriental

Sierra de Ancash, Huánuco, Pasco, Junín y Huancavelica

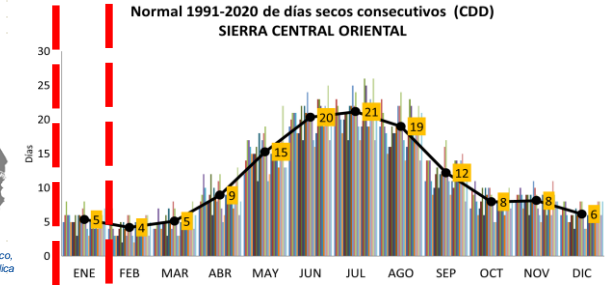

Sierra Sur Oriental y Altiplano

Ayacucho, Apurímac, Cusco, Arequipa y Puno

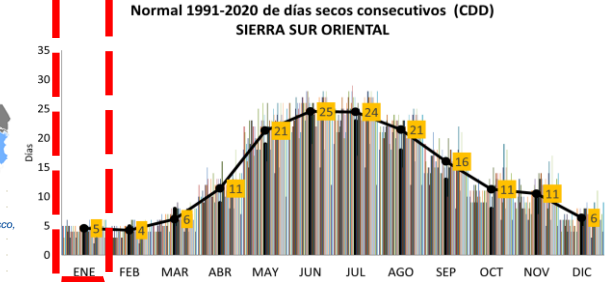

SELVA

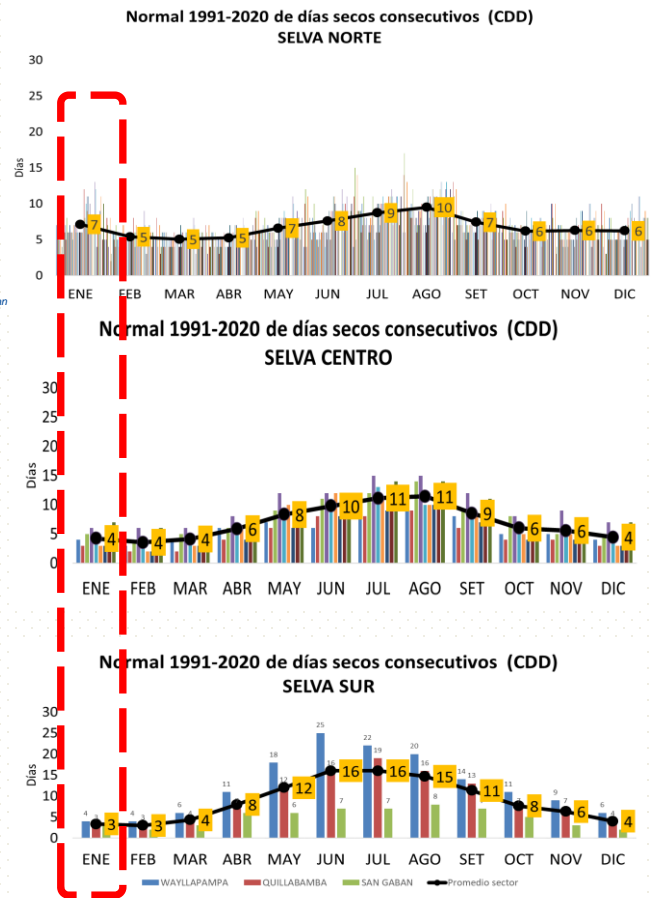
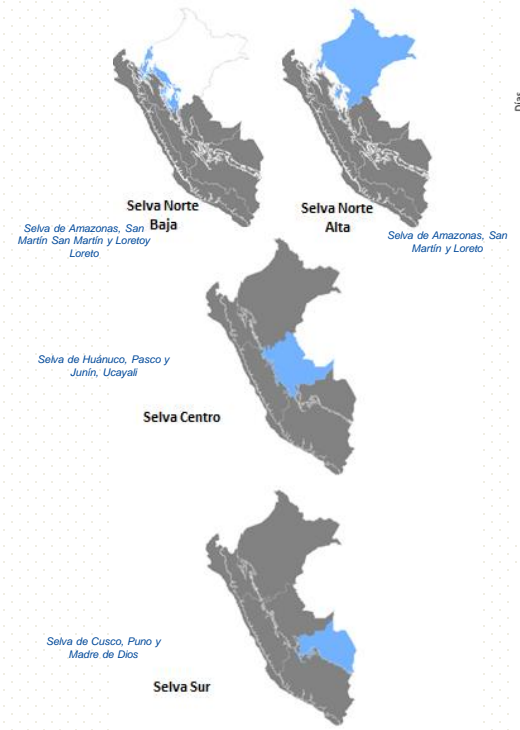



**DIRECCIÓN DE METEOROLOGÍA Y EVALUACIÓN  
AMBIENTAL ATMOSFÉRICA – DMA**  
Subdirección de Predicción Climática

[clima@senamhi.gob.pe](mailto:clima@senamhi.gob.pe)  
<https://www.gob.pe/senamhi>