



BOLETÍN SEMANAL DE CONDICIONES ATMOSFÉRICAS FAVORABLES A INCENDIOS FORESTALES

INFORME

Del 09 al 15 de junio 2022

CONDICIONES FAVORABLES

Del 16 al 22 de junio 2022

SUSCRIPCIÓN



PERÚ

Ministerio
del Ambiente



Fuente: Jaime Morales
Lampa, Puno

RESUMEN SEMANAL DE FOCOS DE CALOR

RESUMEN FOCOS DE CALOR Del 09/06/2022 al 15/06/2022

Los mayores acumulados semanales de focos de calor se dieron en: Junín, Lambayeque, Loreto, San Martín y Ucayali.

Por otro lado, las regiones con menor acumulado de focos de calor fueron: Amazonas, Cajamarca, Huancavelica, Ica y Lima.

MAPA DE FOCOS DE CALOR A NIVEL NACIONAL

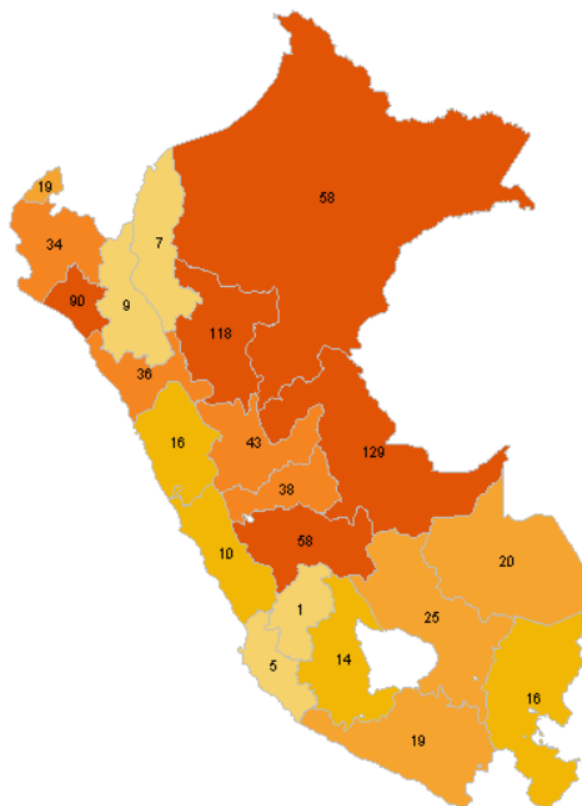

DISTRIBUCIÓN DEPARTAMENTAL DE FOCOS DE CALOR

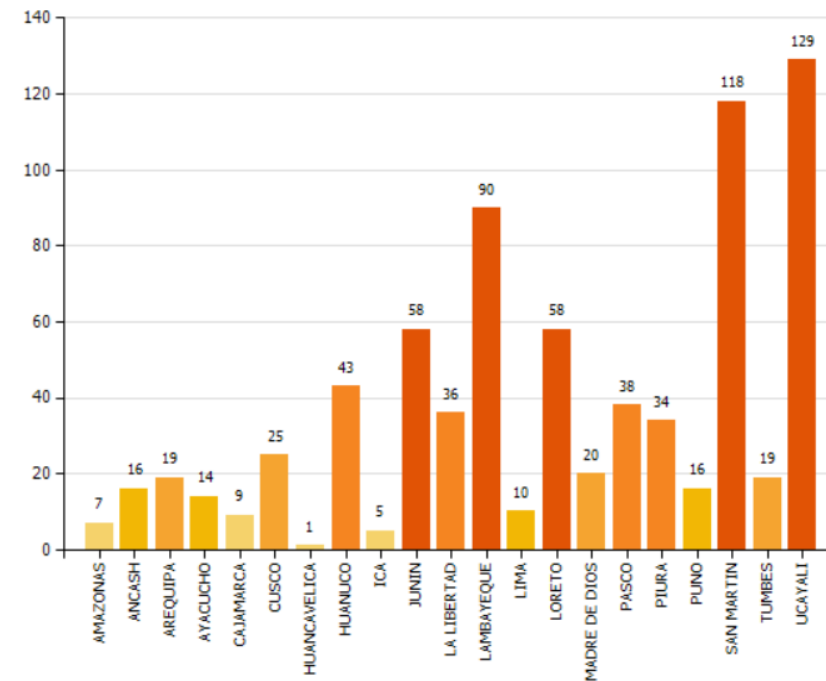

TOTAL DE FOCOS DE CALOR : 765

Fuente: SERFOR

RESUMEN SEMANAL DE EMERGENCIAS DE INCENDIOS FORESTALES

Semana del 09 al 15 de junio 2022

EMERGENCIAS REGISTRADAS POR INCENDIOS FORESTALES DEL 09 AL 15 DE JUNIO 2022

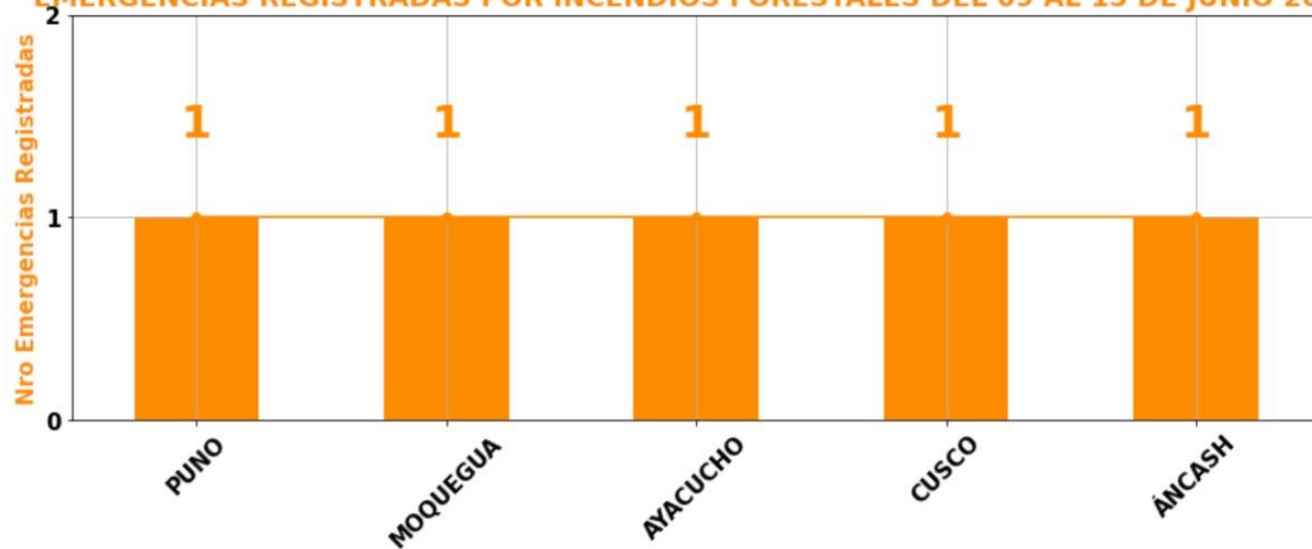

REGIÓN NORTE

Durante la semana de análisis se registró un incendio forestal en el departamento de Áncash.

REGIÓN CENTRO

Con respecto a la zona centro se registró un incendio forestal en el departamento de Ayacucho.

REGIÓN SUR

Por otro lado, en la zona sur, en los departamentos de Cusco, Moquegua y Puno, se registraron un incendio forestal cada uno.

ELABORACIÓN: SENAMHI

FUENTE : INDECI

COMPARACIÓN SEMANAL DE ÁREA CON CONDICIONES FAVORABLES vs REGISTROS

Semana del 09 al 15 de junio 2022

Esta imagen muestra un comparativo entre el mapa de condiciones favorables a Incendios Forestales y lo ocurrido en la realidad con respecto al registro de Incendios Forestales y Focos de Calor.

Se observa que los mayores registros de Incendios Forestales se presentaron en los departamentos de: Áncash, Ayacucho, Cusco, Moquegua y Puno, todos con un incendio forestal registrado. Por otro lado, el mayor acumulado de focos de calor se presentó en la selva, principalmente en la zona centro y norte.

En relación al área pronosticada se presentaron un total de dos incendios forestales en los departamentos de Moquegua y Puno, sin embargo también se registraron incendios en los departamentos de Áncash, Ayacucho y Cusco.

NOTA

Foco de calor: Anomalía térmica detectada por el satélite.

Incendio registrado: Emergencia de incendio forestal reportado por INDECI.

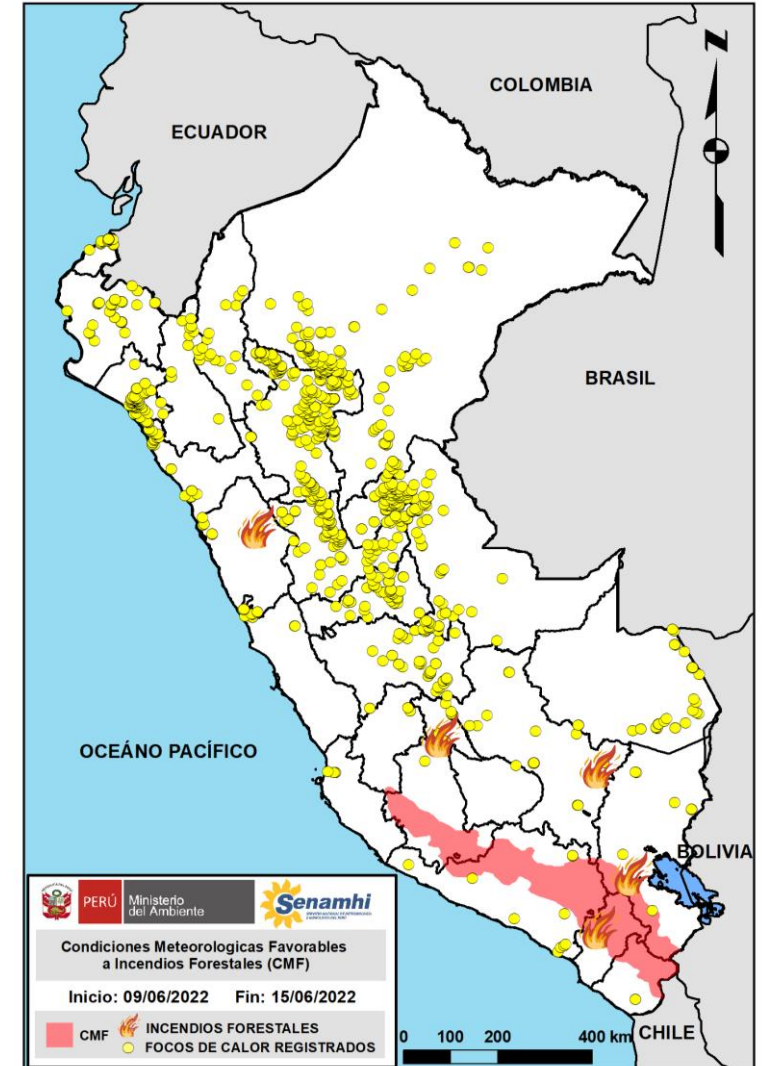

CONDICIONES FAVORABLES A INCENDIOS FORESTALES

Para la semana del 16 al 22 de junio 2022

EN SIERRA SUR, se esperan condiciones atmosféricas favorables para incendios forestales, principalmente en los departamentos de: Arequipa, Moquegua y Tacna. Se presentarán vientos hacia el Norte/Noreste con velocidades cercanas a los 35 km/h, en promedio, convergiendo hacia las zonas altas. Además, estas regiones presentarán una humedad promedio inferior al 40%. Cabe resaltar, que las zonas mencionadas presentarán descenso de temperatura nocturna de acuerdo al aviso N° 118 de descenso de temperatura nocturna en la sierra centro y sur, así mismo, se presentará incremento en la velocidad de viento de acuerdo al aviso N° 119 de incremento de viento en la sierra sur: <https://www.senamhi.gob.pe/?&p=aviso-meteorologico>

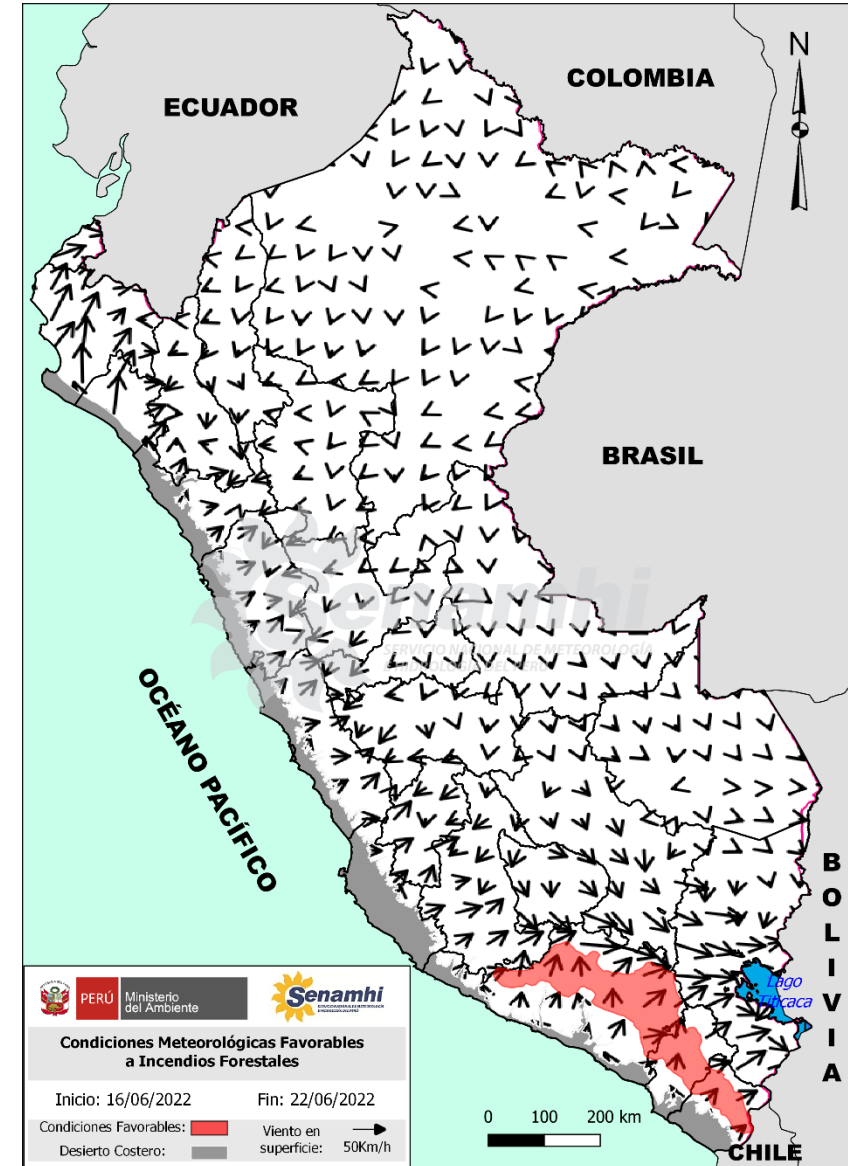

Dirección de Meteorología y Evaluación Ambiental Atmosférica

Christian Pedro Yarlequé Galvez

cyarleque@senamhi.gob.pe

Subdirección de Predicción Meteorológica

Gabriela Teofila Rosas Benancio

grosas@senamhi.gob.pe

El boletín semanal de incendios forestales lo encuentras en:

<https://www.senamhi.gob.pe/site/incendio/>

Para para mayor información sobre los avisos meteorológicos, visite este link :

<http://www.senamhi.gob.pe/avisos>

Si deseas suscribirte a este y los otros boletines de incendios forestales, visite este link :

<https://forms.gle/nYbU8JyqYdSQXVWo9>

Próxima actualización: **23/06/2022**



**Servicio Nacional de Meteorología e
Hidrología del Perú - SENAMHI**

Jr. Cahuide 785, Jesús María
Lima 11 - Perú



Pronóstico:

996 369 766 (Whatsapp: Atención las 24 horas)

Consultas y sugerencias:

pronosticador@senamhi.gob.pe