

# AVISO DE CORTO PLAZO ANTE LLUVIAS INTENSAS

**EMISIÓN: 11:00 horas  
06/05/2026**

**VÁLIDO 13:00h 06/05/2026 – 13:00h 07/05/2026**

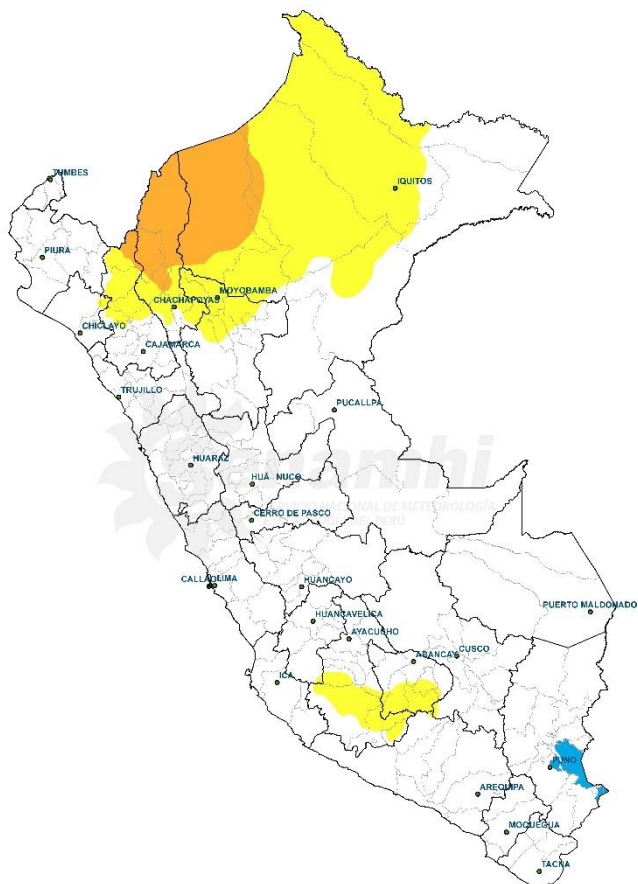

INTENSIDAD DE PRECIPITACIÓN	
	PRECIPITACIÓN MODERADA
	PRECIPITACIÓN FUERTE
	PRECIPITACIÓN EXTREMA

**PERSPECTIVAS:**

**SELVA:** Se prevén lluvias y chubascos de moderada a fuerte intensidad en la selva norte (Loreto, Amazonas y Cajamarca), mientras que en el resto de la región se presentarán precipitaciones de ligera intensidad, de forma localizada. Estas condiciones estarán acompañadas de ráfagas de viento y descargas eléctricas, principalmente durante la tarde, la noche y las primeras horas de la madrugada.

**SIERRA:** Se prevén precipitaciones localizadas (como lluvia, granizo, aguanieve y nieve) de ligera a moderada intensidad en la sierra norte y sur, acompañadas de descargas eléctricas. Asimismo, se espera la ocurrencia de granizo en localidades ubicadas por encima de los 2800 m s. n. m., así como nevadas aisladas en zonas de la sierra sur situadas por encima de los 3900 m s. n. m.

**COSTA:** Se prevé lluvia de ligera intensidad de manera localizada principalmente en la costa norte interior (Tumbes y Piura), durante la noche y la madrugada.

**DEPARTAMENTOS ALERTADOS:**  
**LORETO, AMAZONAS, CAJAMARCA.**

TIPO DE PROBABILIDAD		
<b>A</b>	<b>ALTA</b>	<b>&gt; 60 %</b>
<b>M</b>	<b>MODERADA</b>	<b>40 - 60 %</b>

**Próxima actualización: 07-05-2026 11:00 horas**

REGIÓN	TIPO DE PRECIPITACIÓN	MÁX. CANTIDAD DE PP (mm/24h)	PROBABILIDAD	FENÓMENOS ASOCIADOS
<b>SELVA</b>	LLUVIA / CHUBASCO	20 – 50	A	DESCARGAS ELÉCTRICAS / RÁFAGAS DE VIENTO
<b>SIERRA</b>	LLUVIA / NIEVE / GRANIZO	5 – 15	M	DESCARGAS ELÉCTRICAS / RÁFAGAS DE VIENTO
<b>COSTA</b>	LLUVIA	0.1 – 3	M	RÁFAGAS DE VIENTO / NIEBLA / NEBLINA