083-2024-SENAMHI/DMA/SPM

AVISO DE LLUVIA A CORTO PLAZO

EMISIÓN: 11:00 horas 24/03/2024

VÁLIDO 13:00h 24/03/2024 – 13:00h 25/03/2024

INTENSIDAD DE PRECIPITACIÓN	
	PRECIPITACIÓN MODERADA
	PRECIPITACIÓN FUERTE
	PRECIPITACIÓN EXTREMA

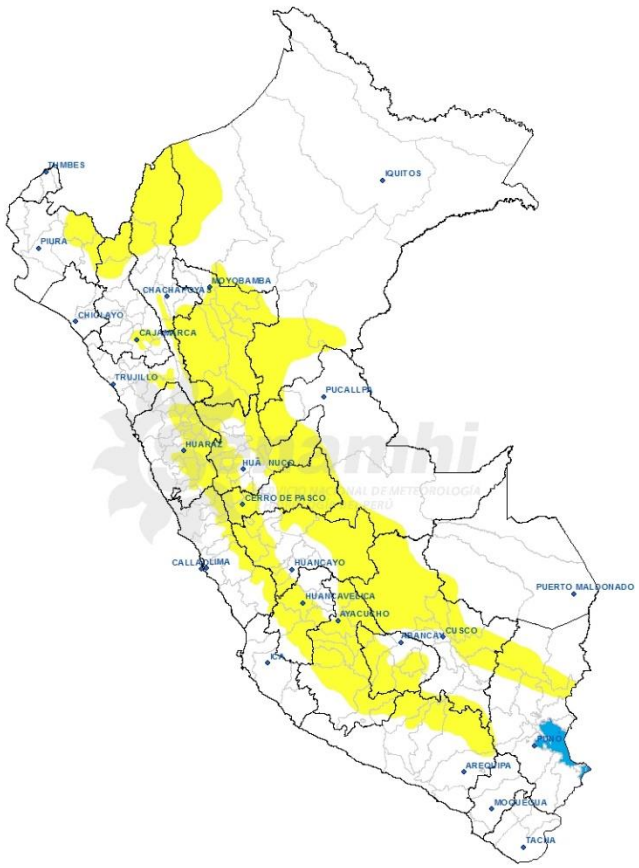

PERSPECTIVAS:

SELVA: Se esperan chubascos y/o lluvias de ligera a moderada intensidad acompañadas de descargas eléctricas y ráfagas de viento.

SIERRA: Se esperan precipitaciones (lluvia, granizo, nieve y aguanieve) de ligera a moderada intensidad acompañadas de descargas eléctricas y ráfagas de viento. Asimismo, probabilidad de granizo en localidades por encima de los 2800 m s. n. m. y nieve en zonas por encima de los 4000 m s. n. m. de la sierra sur.

COSTA: Se prevé lluvia dispersa de ligera intensidad principalmente en la costa norte y centro.

DEPARTAMENTOS ALERTADOS

PIURA, CAJAMARCA, AMAZONAS, LORETO, SAN MARTÍN, UCAYALI, HUÁNUCO, ANCASH, PASCO, JUNÍN, LIMA, AYACUCHO, APURÍMAC, CUSCO, AREQUIPA, PUNO.

TIPO DE PROBABILIDAD		
A	ALTA	> 60 %
M	MODERADA	40 - 60 %

Próxima actualización: 25-03-2024 11:00 horas

REGIÓN	TIPO DE PRECIPITACIÓN	MÁX. CANTIDAD DE PP (mm/24h)	PROBABILIDAD	FENÓMENOS ASOCIADOS
SELVA	LLUVIA/CHUBASCO	30 - 60 mm/día	A	DESCARGAS ELÉCTRICAS / RÁFAGAS DE VIENTO
SIERRA	LLUVIA/GRANIZO/NIEVE	10 - 25 mm/día	A	DESCARGAS ELÉCTRICAS / RÁFAGAS DE VIENTO
COSTA	LLUVIA/CHUBASCO	0.1 - 15 mm/día	M	RÁFAGAS DE VIENTO

Dirección de Meteorología y Evaluación Ambiental Atmosférica – DMA
Subdirección de Predicción Meteorológica – SPM Celular: 996369766 Telf: (01) 2658798