N°342-2019-SENAMHI/DMA/SPM

PRONÓSTICO A CORTO PLAZO DE PRECIPITACIONES

EMISIÓN: 16:00 horas 19/06/2019

VÁLIDO 00:00h 20/06/2019 – 12:00h 20/06/2019

INTENSIDAD DE PRECIPITACIÓN (REGIONES POTENCIALES)	
	PRECIPITACIÓN NORMAL
	PRECIPITACIÓN LIGERA A MODERADA
	PRECIPITACIÓN MODERADA A FUERTE
	PRECIPITACIÓN FUERTE A EXTREMA

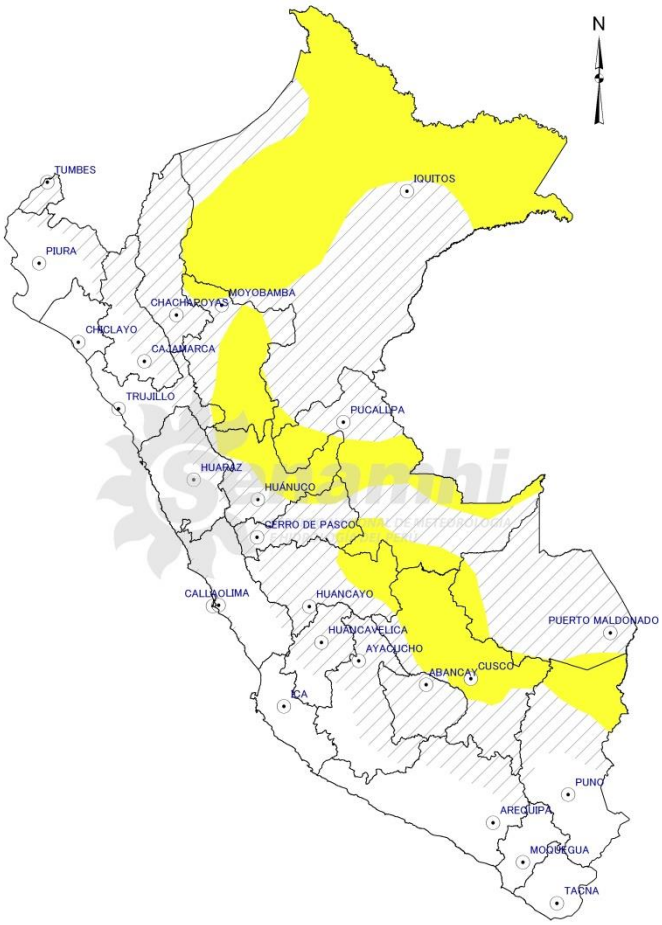

PERSPECTIVAS:

SELVA: Lluvia de moderada a fuerte intensidad acompañada de descargas eléctricas y ráfagas de viento.

SIERRA: Lluvia de ligera intensidad.

COSTA: Llovizna en la costa central.

DEPARTAMENTOS AFECTADOS:

LORETO, SAN MARTÍN, HUÁNUCO, UCAYALI, JUNÍN, PASCO, CUSCO, PUNO, MADRE DE DIOS.

TIPO DE PROBABILIDAD		
A	ALTA	> 60 %
M	MODERADA	40 - 60 %

Próxima actualización: 20-06-2019 10:00 horas

REGIÓN	TIPO DE PRECIPITACIÓN	MÁX. CANTIDAD DE PP (mm)	PROBABILIDAD	FENÓMENOS ESPERADOS
SELVA	LÍQUIDA	20-25	A	LLUVIA DE MODERADA A FUERTE INTENSIDAD CON DESCARGAS ELÉCTRICAS.
SIERRA	LÍQUIDA	03-05	A	LLUVIA DE LIGERA INTENSIDAD.
COSTA	LÍQUIDA	01-02	A	LLOVIZNA .

Dirección de Meteorología y Evaluación Ambiental Atmosférica – DMA
Subdirección de Predicción Meteorológica – SPM Telf: (01) 614 1407

PERÚ Ministerio del Ambiente
Senamhi 50 años
Prevención EN ACCIÓN Ante heladas y friaje
EL PERÚ PRIMERO