



BOLETÍN SEMANAL DE LLUVIA

Regiones Andina
y Amazónica

INFORME

Del 19 al 25 de diciembre.



PRONÓSTICO

Para la semana del 27 de
diciembre de 2024 al 02 de
enero del 2025



PERÚ

Ministerio
del Ambiente

Monitoreo de lluvia a nivel nacional



OBSERVACIONES:

En el periodo del **19 de diciembre al 26 de diciembre** (MAPA 2), los mayores acumulados de lluvia se presentaron en la selva alta centro (Huánucoy Ucayali), selva baja sur (Madre de Dios y Puno) y selva baja norte (Loreto). Por otro lado en la sierra, los mayores acumulados de precipitación se presentaron de forma localizada a lo largo de la sierra, principalmente en el sur de Cajamarca, La Libertad, Huánuco, Pasco. Al igual que la semana anterior (MAPA 1), se tuvo precipitaciones mas intensas en la selva alta y baja.

SEMANA ANTERIOR

MAPA 1
PRECIPITACIÓN ACUMULADA DEL 11 AL 18 DE DICIEMBRE DEL 2024.

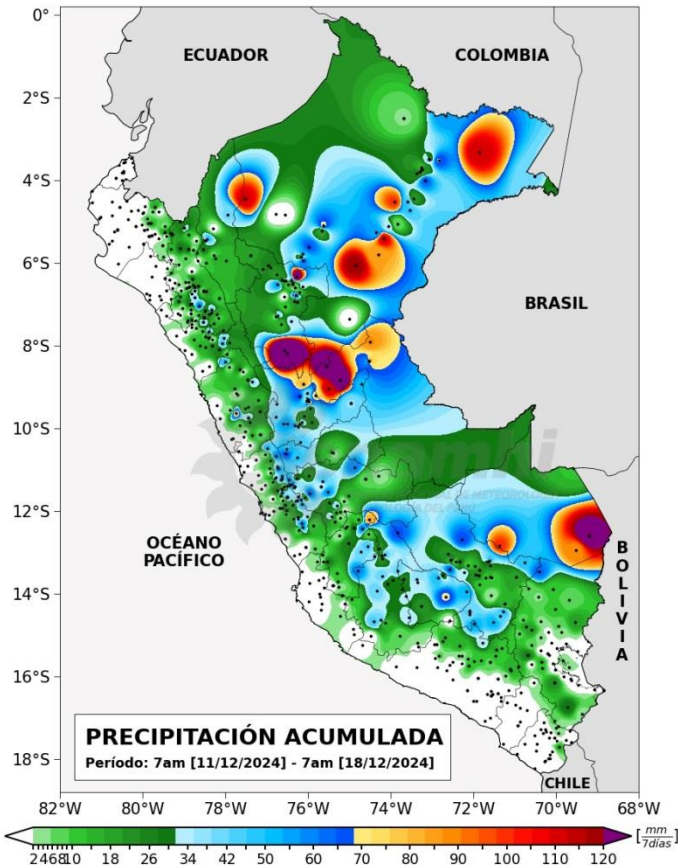

SEMANA ACTUAL

MAPA 2
PRECIPITACIÓN ACUMULADA DEL 19 AL 26 DE DICIEMBRE DEL 2024.

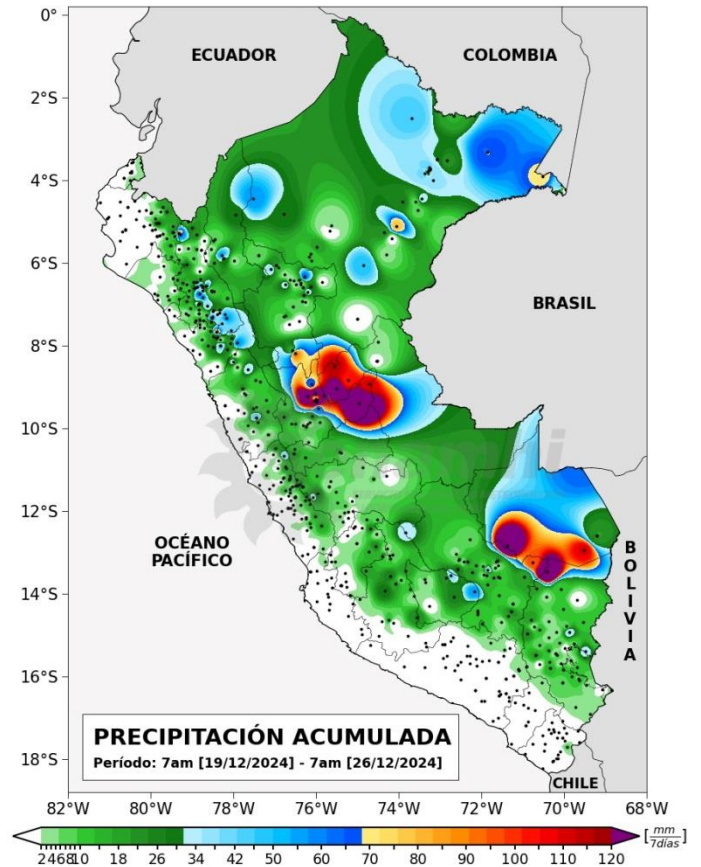

* Los mapas y gráficos del presente boletín se realizaron con datos disponibles hasta el 19/12/2024 (11:00 hr)



MONITOREO DE LA LLUVIA

	ESTACIÓN	DEP	SECTOR	Altitud (msnm)	DICIEMBRE						
					19	20	21	22	23	24	25
COSTA	MATAPALO	TUMBES	COSTA NORTE	62							
	CHULUCANAS	PIURA		89							
	TALLA (GUADALUPE)	LA LIBERTAD		117							
	LOMAS DE LACHAY	LIMA	COSTA CENTRO	416							
	ALCANTARILLA	LIMA		131							
	HUANCANO	ICA	COSTA SUR	1005							
	PUNTA ATICO	AREQUIPA		30							
	CAMANA	AREQUIPA		10							
SIERRA	QUIRUVILCA	LA LIBERTAD	SIERRA NORTE OCCIDENTAL	4047							
	SAN MIGUEL	CAJAMARCA		2666							
	NIEPOS	CAJAMARCA		2424							
	QUILCATE	CAJAMARCA	3076								
	CAJABAMBA	CAJAMARCA	SIERRA NORTE NORTE	2625							
	HUAMACHUCO	LA LIBERTAD		3186							
	HUANGACOCOA	LA LIBERTAD	SIERRA NORTE ORIENTAL	3770							
	RECUAY	ANCASH		3431							
	CARAMPOMA	LIMA	SIERRA CENTRAL OCCIDENTAL	3424							
	PARQUIN	LIMA		3571							
	HUAÑEC	LIMA		3200							
	CASAPALCA	LIMA		4294							
	MATUCANA	LIMA		2417							
	YAULI	JUNIN		4094							
	LA OROYA	JUNIN	SIERRA CENTRAL ORIENTAL	3842							
	LA OROYA	JUNIN		3842							
	HUASAHUASI	JUNIN		2747							
	ACOBAMBA	HUANCAVELICA		3399							
	CANCHAN	HUANUCO	SIERRA SUR OCCIDENTAL	1986							
	HUANUCO	HUANUCO		1919							
	PORPERA	AREQUIPA		4396							
	PULLHUAY (AYAHUASI)	AREQUIPA		3394							
	PUICA	AREQUIPA		3661							
	LUCANAS	AYACUCHO		3350							
	PAUZA	AYACUCHO	SIERRA SUR ORIENTAL	2489							
	LAMPA	AYACUCHO		2797							
	CURPAHUASI	APURIMAC		3535							
	CURAHUASI	APURIMAC		2741							
	ANDAHUAYLAS	APURIMAC		2981							
	SAN PEDRO DE CACHI	AYACUCHO		3247							
SICUANI	CUSCO	SIERRA SUR ORIENTAL	3534								
PISAC	CUSCO		2990								
PAMPAHUTA	PUNO										
NAUTA	LORETO		SELVA NORTE	101							
CONTAMANA	LORETO	157									
SAN RAMON	LORETO	142									
TANANTA	SAN MARTIN	480									
NARANJILLO	SAN MARTIN	880									
CABALLOCOCHA	LORETO	75									
JOSE OLAYA	SAN MARTIN	282									
TINGO MARIA	HUANUCO	657									
TULUMAYO	HUANUCO	612									
PUERTO INCA	HUANUCO	SELVA CENTRAL		212							
CHAGLLA	HUANUCO			3032							
OXAPAMPA	PASCO			1801							
PUERTO MALDONADO	MADRE DE DIOS	SELVA SUR	209								
QUINCÉMIL	CUSCO		651								
SAN GABAN	PUNO		666								

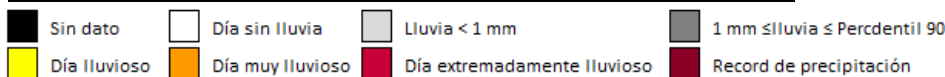

LLUVIA EN LA COSTA

La costa no presentó lluvias durante la semana.

LLUVIA EN LA SIERRA NORTE

La sierra norte reportó lluvias frecuentes e inferiores al umbral 90..

LLUVIA EN LA SIERRA CENTRAL

Las zonas altas de la sierra central, superiores a 3000 msnm, han reportado lluvias frecuentes, aunque estas se mantienen por debajo del umbral de 90. Sin embargo, la estación de Recuay destacó al registrar un acumulado diario de 30.4 mm/día, categorizado como «extremadamente lluvioso».

LLUVIA EN LA SIERRA SUR

La sierra sur occidental no reportó lluvias, mientras que en la sierra oriental se evidenciaron lluvias puntuales con algunos acumulados categorizados como «muy lluviosos»

LLUVIA EN LA SELVA

La selva, se registró lluvias frecuentes y en su mayoría inferiores al umbral 90.

Pronóstico de precipitación acumulada

PARA EL PERIODO DEL 27 DE DICIEMBRE DEL 2024 AL 02 DE ENERO DE 2025:



La distribución de las precipitaciones será:

- **EN LA SIERRA**, se prevén precipitaciones (lluvias, aguanieve, granizo y nieve) de ligera a fuerte intensidad acompañadas de descargas eléctricas y ráfagas de viento, a lo largo de la sierra especialmente los días 27, 28 Y 29 para el norte y 01 y 02 en el centro y sur. Además, se espera la ocurrencia de granizo en zonas por encima de los 3000 m s. n. m. y nieve en zonas por encima de los 4000 m s.n.m.
- **EN LA SELVA**, se prevén lluvias de moderada a fuerte intensidad a lo largo de la selva norte hasta fin de mes y en la selva centro y sur para inicios de enero. Los mayores acumulados se presentarán en los departamentos de Loreto, San Martín, Huánuco, Ucayali, Cusco, Pasco y Junín, acompañada de descargas eléctricas y ráfagas de viento.
- **EN LA COSTA**, se prevé condiciones de nubosidad, niebla/neblina, principalmente hacia las horas nocturnas y primeras horas de la mañana, afectando principalmente los distritos cercanos al litoral con probabilidad de presentar brillo solar desde media mañana y horas de la tarde. No se descarta la ocurrencia de lluvias por trasvase principalmente sobre la costa centro.

MAPA 1

PRECIPITACIÓN ACUMULADA PRONOSTICADA PARA EL PERIODO DEL 27 DE DICIEMBRE DEL 2024 AL 02 DE ENERO DEL 2025.

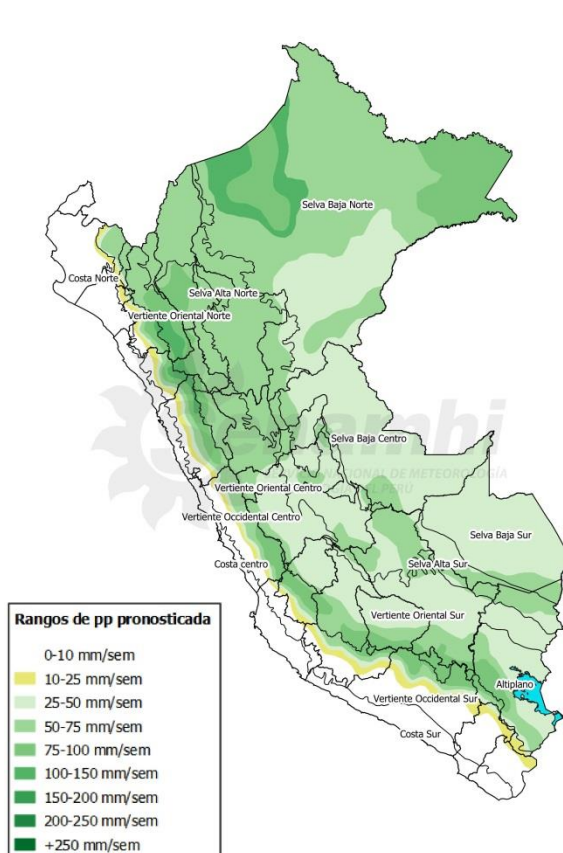

NOTA: Las áreas que se encuentran coloreadas en el mapa 1 son áreas probables de ocurrencia de precipitación. Este pronóstico está basado en modelos numéricos, datos observados y el análisis de los pronosticadores del SENAMHI.

Dirección de Meteorología y Evaluación

Ambiental Atmosférica

Vannia Aliaga Nesteres

valiaga@senamhi.gob.pe

Subdirección de Predicción Meteorológica

Kelita Quispe

kquispe@senamhi.gob.pe

Subdirección de Predicción Climática

Grinia Ávalos

gavalos@senamhi.gob.pe

El boletín semanal de lluvia lo encuentras en:

<https://www.senamhi.gob.pe/?&p=boletines>

Para para mayor información sobre los avisos meteorológicos, visite este link :

<http://www.senamhi.gob.pe/avisos>

Próxima actualización: 02 de enero 2025



**Servicio Nacional de Meteorología e
Hidrología del Perú - SENAMHI**

Jr. Cahuide 785, Jesús María
Lima 11 - Perú

Central telefónica: [51 1] 614-1414

Unidad Funcional de Atención al Ciudadano:

[51 1] 470-2867

Climatología: [51 1] 614-1414 anexo 461

Pronóstico: [51 1] 614-1407 o 265-8798 (Atención las 24 horas)

Consultas y sugerencias:

clima@senamhi.gob.pe

pronosticador@senamhi.gob.pe