

CUENCA DEL RÍO CAMANÁ – Región Arequipa

TEMPERATURA MÁXIMA

TEMPERATURA MÍNIMA

PRECIPITACIONES

DISTRIBUCIÓN ESPACIAL DE LOS DATOS OBSERVADOS INTERPOLADOS – NOVIEMBRE 2017

DATOS INTERPOLADOS DE TEMPERATURA MÁXIMA
CUENCA: RÍO CAMANÁ (NOVIEMBRE-2017)

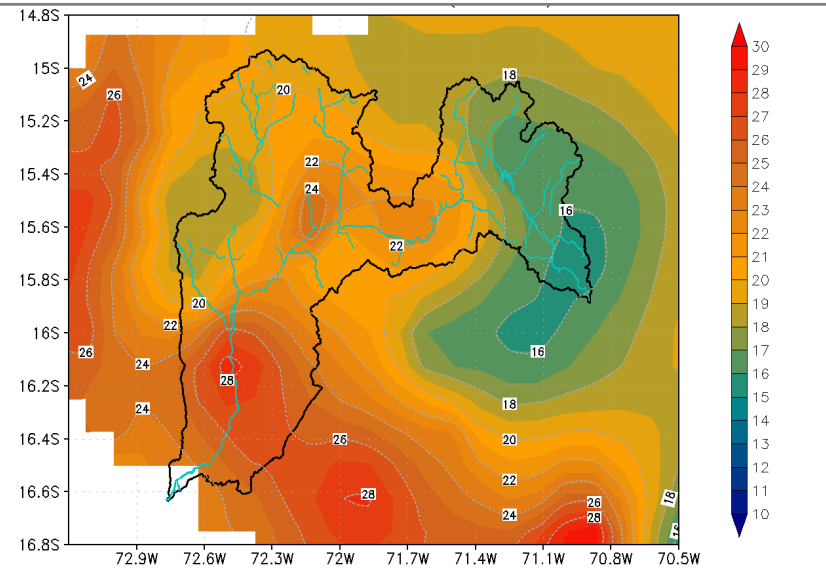

DATOS INTERPOLADOS DE TEMPERATURA MÍNIMA
CUENCA: RÍO CAMANÁ (NOVIEMBRE-2017)

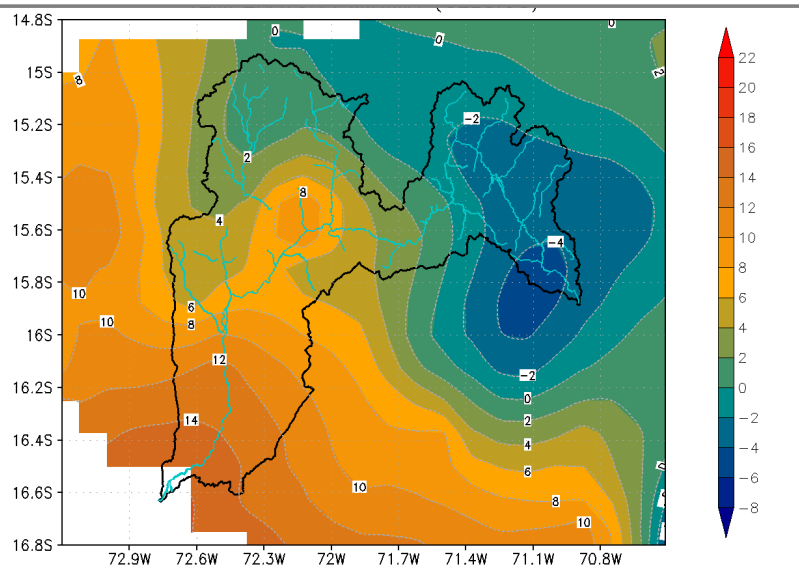

DATOS INTERPOLADOS DE PRECIPITACIÓN
CUENCA: RÍO CAMANÁ (NOVIEMBRE-2017)

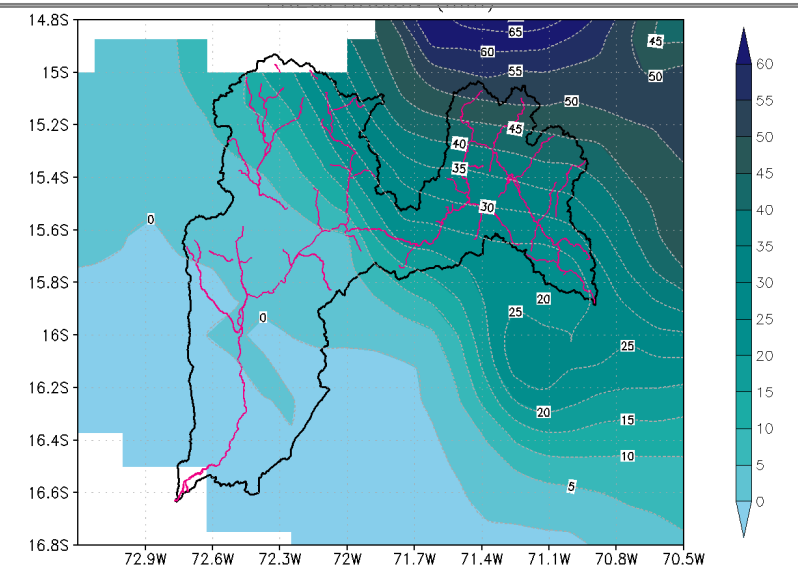

* Los mapas interpolados son aproximaciones de la distribución espacial de las variables, sin embargo pueden presentar limitaciones relativas al método de interpolación por lo que se recomienda considerarlos como referenciales.

MAYOR VALOR MENSUAL REGISTRADO

29,4°C (N: 28,9°C) Est. Aplao

16,9°C (N: 17,4°C) Est. Camana

35,3 mm (N: 38,7 mm) Est. Camana

MENOR VALOR MENSUAL REGISTRADO

15,3°C (N: 15,2°C) Est. Crucero Alto

-3,8°C (N: -5,3°C) Est. Crucero Alto

0 mm

* N: Normal climática

PRONÓSTICO TRIMESTRAL (DIC-ENE-FEB)

PRONÓSTICO DE TEMPERATURA MÁXIMA
CUENCA: RÍO CAMANÁ (DICIEMBRE 2017 - FEBRERO 2018)

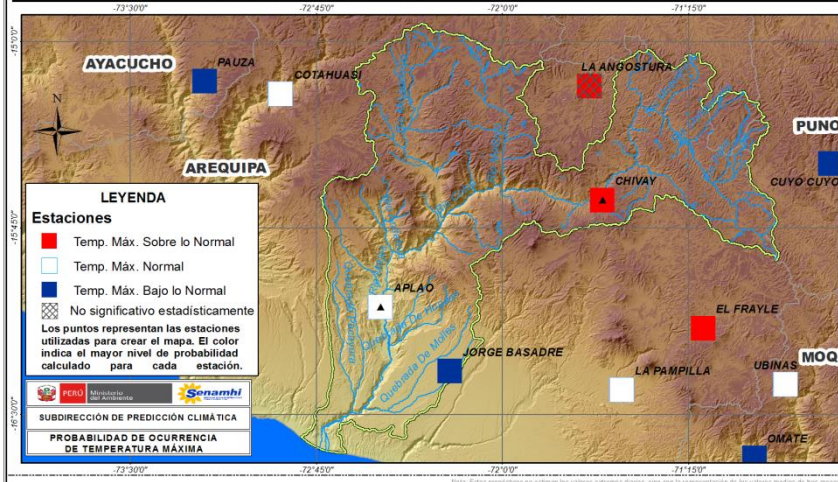

PRONÓSTICO DE TEMPERATURA MÍNIMA
CUENCA: RÍO CAMANÁ (DICIEMBRE 2017 - FEBRERO 2018)

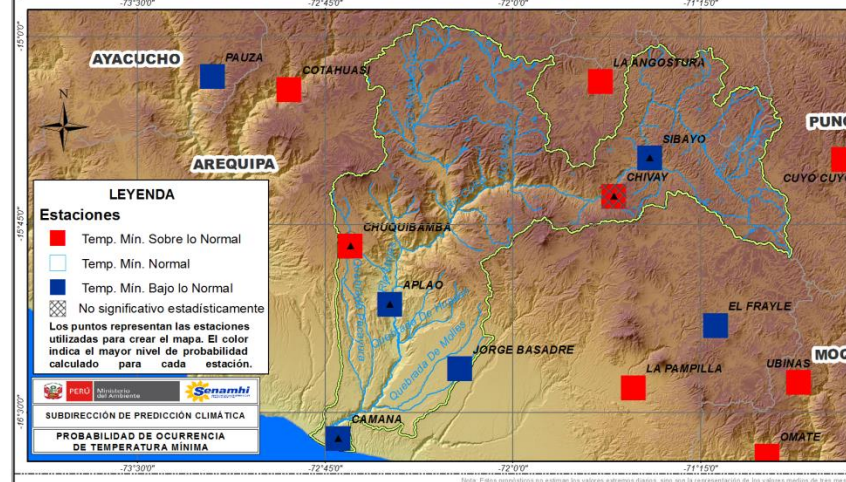

PRONÓSTICO DE PRECIPITACIÓN
CUENCA: RÍO CAMANÁ (DICIEMBRE 2017 - FEBRERO 2018)

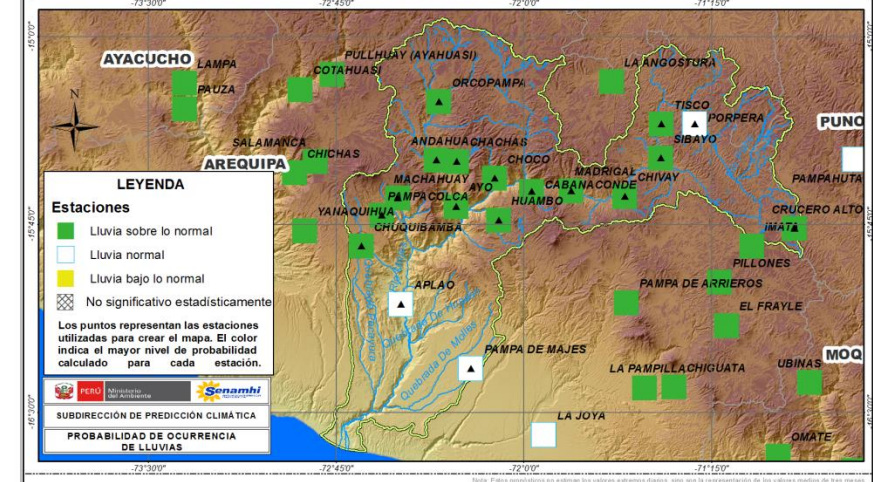

□ Achurado sobre el color: Mayor incertidumbre en el pronóstico; es decir, probabilidad de ocurrencia menor al 40%.

PERSPECTIVAS PARA EL TRIMESTRE (DIC-ENE-FEB)

Para los siguientes tres meses se prevé que la temperatura máxima superará su valor normal en la estación Chivay. Las temperaturas mínimas corresponderán a valores por debajo de lo normal en las estaciones Aplao, Jorge Basadre y Sibayo. Por otro lado, las precipitaciones oscilarán entre valores cercanos (cuenca baja) y superiores a lo normal (cuenca alta y media).