

OCTUBRE 2020

**PRONÓSTICO  
ESTACIONAL**  
**DIRECCIÓN ZONAL  
HUÁNUCO**  
Nov - Ene



2020 - N°010



PERÚ

Ministerio  
del Ambiente



EL PERÚ PRIMERO



# Presentación

El SENAMHI, Servicio Nacional de Meteorología e Hidrología del Perú, a través de su Dirección Zonal 10 (DZ10) con sede en la ciudad de Huánuco, presenta el PRONÓSTICO ESTACIONAL para el trimestre noviembre 2020 – enero 2021 para ciudades de la Jurisdicción de la DZ10 dirigido a tomadores de decisiones, planificadores, agricultores, medios y a la población en general. Brinda una síntesis útil y oportuna de las condiciones climáticas de lluvias y temperaturas e incluimos las previsiones para los próximos tres meses en los departamentos de Huánuco y Ucayali, comprendidos dentro de la jurisdicción de la Dirección Zonal 10 (DZ10); con el fin de que constituya una fuente de consulta, como apoyo en la planificación, la toma de decisiones, el desarrollo de las diferentes actividades socio económicas y la gestión del riesgo.



## TOMAR EN CUENTA

### TIEMPO:

Refleja las condiciones atmosféricas instantáneas.

### CLIMA:

Refleja las mismas condiciones atmosféricas en meses, años y décadas.

### ELEMENTO METEOROLÓGICO

Es toda propiedad o condición de la atmósfera, que en conjunto definen el estado del tiempo (a corto plazo) o del clima (a largo plazo), conociéndose como parámetro meteorológico a su indicador estadístico; como la precipitación, temperatura, etc.

La **TEMPERATURA MÁXIMA** es la temperatura más alta durante el día, en general después de mediodía.

La **TEMPERATURA MÍNIMA** es la temperatura más baja que se pueda registrar, generalmente se puede registrar en la madrugada.

La **PRECIPITACIÓN** es un término para los fenómenos hidrometeorológicos que pueden ser lluvia, llovizna, granizo, etc.

### NORMALES CLIMATOLÓGICAS

La Organización Mundial de Meteorología las define como las medias de los datos climatológicos calculadas para períodos de 30 años consecutivos (1981- 2010).

### ANOMALÍA MENSUAL

Es la diferencia entre un valor promedio mensual y su respectiva normal climatológica.

### CONDICIONES NORMALES:

Las temperaturas del aire se encuentran dentro de las condiciones normales cuando la anomalía fluctúa entre +/- 1°C en relación a la normal climática; La precipitación se dice que se encuentra dentro de sus condiciones normales cuando la anomalía fluctúa entre +/- 15% de la normal climática.

### THE CLIMATE PREDICTABILITY TOOL (CPT)

El Climate Predictability Tool (CPT) fue diseñado por el IRI (The International Research Institute for Climate and Society) para generar las predicciones climáticas. Se ha utilizado para construir un modelo de pronóstico climático estacional, realizar la validación del modelo y producir pronósticos con datos actualizados.

## CONDICIONES CLIMÁTICAS DEL MES DE OCTUBRE

Durante octubre, el Anticiclón del Pacífico Sur permaneció, en promedio, al sur de su posición habitual manteniendo una configuración zonal, condición que favoreció al ingreso de vientos cálidos del norte hacia la zona costera e incrementó ligeramente la temperatura máxima del aire sobre esta región. Por otro lado, en la sierra norte y central dominaron los vientos del oeste incentivando la sequedad y ausencia de precipitaciones sobre estas regiones; en contraste, en la sierra sur occidental se tuvo una concentración de humedad favorable para la ocurrencia de lluvias en las dos primeras décadas del mes (1 al 20 de octubre), para luego disminuir considerablemente e inhibir la ocurrencia de lluvias en la zona.

En tanto, de acuerdo con el **Comunicado Oficial ENFEN N°13-2020**, se mantiene el estado de **“Alerta de La Niña Costera”**. Se espera que La Niña Costera alcance una magnitud débil y es más probable que dure hasta antes del fin de 2020, por lo que las temperaturas del mar mantendrían anomalías negativas, en promedio. Por otro lado, existe un 90% de probabilidad de que La Niña de intensidad moderada a fuerte se consolide en el Pacífico Central (región Niño 3.4) por lo menos hasta enero del 2021 (OMM).

### ⇒ PREVISIÓN ESTACIONAL DE TEMPERATURAS MÁXIMAS DEL AIRE

El pronóstico estacional del SENAMHI para el periodo noviembre 2020 - enero 2021 en la Jurisdicción de la Dirección Zonal 10, prevé escenarios probabilísticos de temperaturas máximas con escenarios dentro del rango normal a sobre lo normal en sierra central oriental que comprende las localidades de: Jacas Chico, Huánuco y Canchan. Asimismo, para selva central escenarios dentro del rango normal a sobre lo normal en las localidades de Aucayacu, Tulumayo, Tingo María, Aguaytía, Pucallpa y Puerto Inca. (Ver Figura4).



Figura4. Probabilidad de ocurrencia de temperaturas máximas para el trimestre noviembre 2020- enero 2021. Fuente: DZ10-SENAMHI

## ⇒ PREVISIÓN ESTACIONAL DE TEMPERATURAS MÍNIMAS DEL AIRE

El pronóstico estacional del SENAMHI para el periodo noviembre 2020 - enero 2021 en la Jurisdicción de la Dirección Zonal 10, prevé escenarios probabilísticos de temperaturas mínimas de condiciones normales a ligeramente sobre el rango normal en sierra central oriental que comprende las localidades de: Jacas Chico, Huánuco y Canchan. Asimismo, para selva central escenarios de condiciones normales a sobre el rango normal en las localidades de Aucayacu, Tulumayo, Tingo María, Aguaytía, Pucallpa y Puerto Inca. (Ver Figura5).

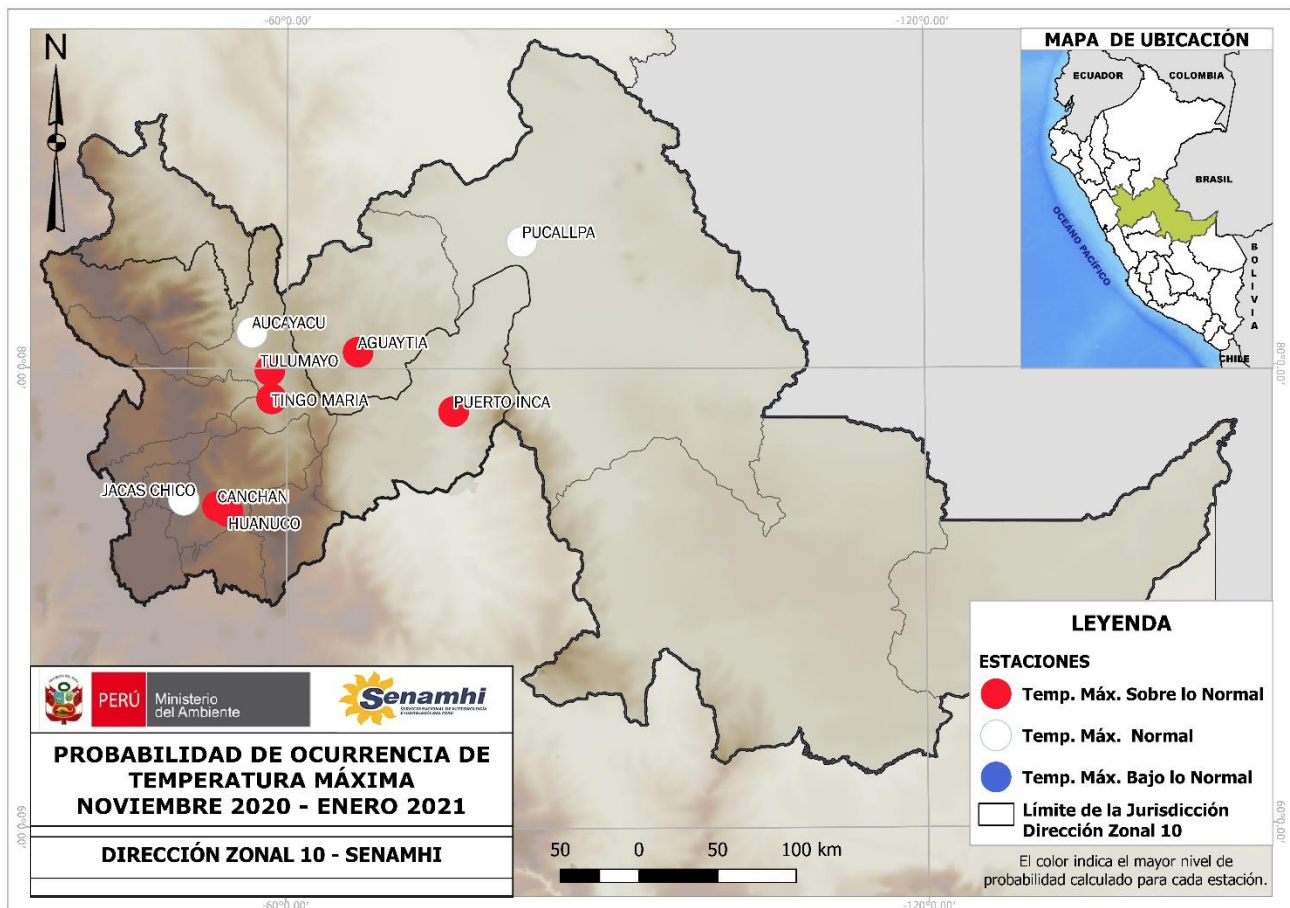

Figura5. Probabilidad de ocurrencia de temperaturas mínimas para el trimestre noviembre 2020- enero 2021. Fuente: DZ10- SENAMHI

## ⇒ PREVISIÓN ESTACIONAL DE PRECIPITACIONES

El pronóstico estacional del SENAMHI para el periodo noviembre 2020 - enero 2021 en la Jurisdicción de la Dirección Zonal 10, prevé escenarios probabilísticos de lluvias dentro del rango normal a sobre lo normal en las localidades de sierra central oriental que comprende: Jacas Chico, Huánuco y Canchan. Asimismo, para localidades de selva central con escenarios sobre lo normal a dentro del rango normal que comprende: Aucayacu, Tulumayo, Tingo María, Aguaytía, Pucallpa y Puerto Inca. (Ver Figura6).



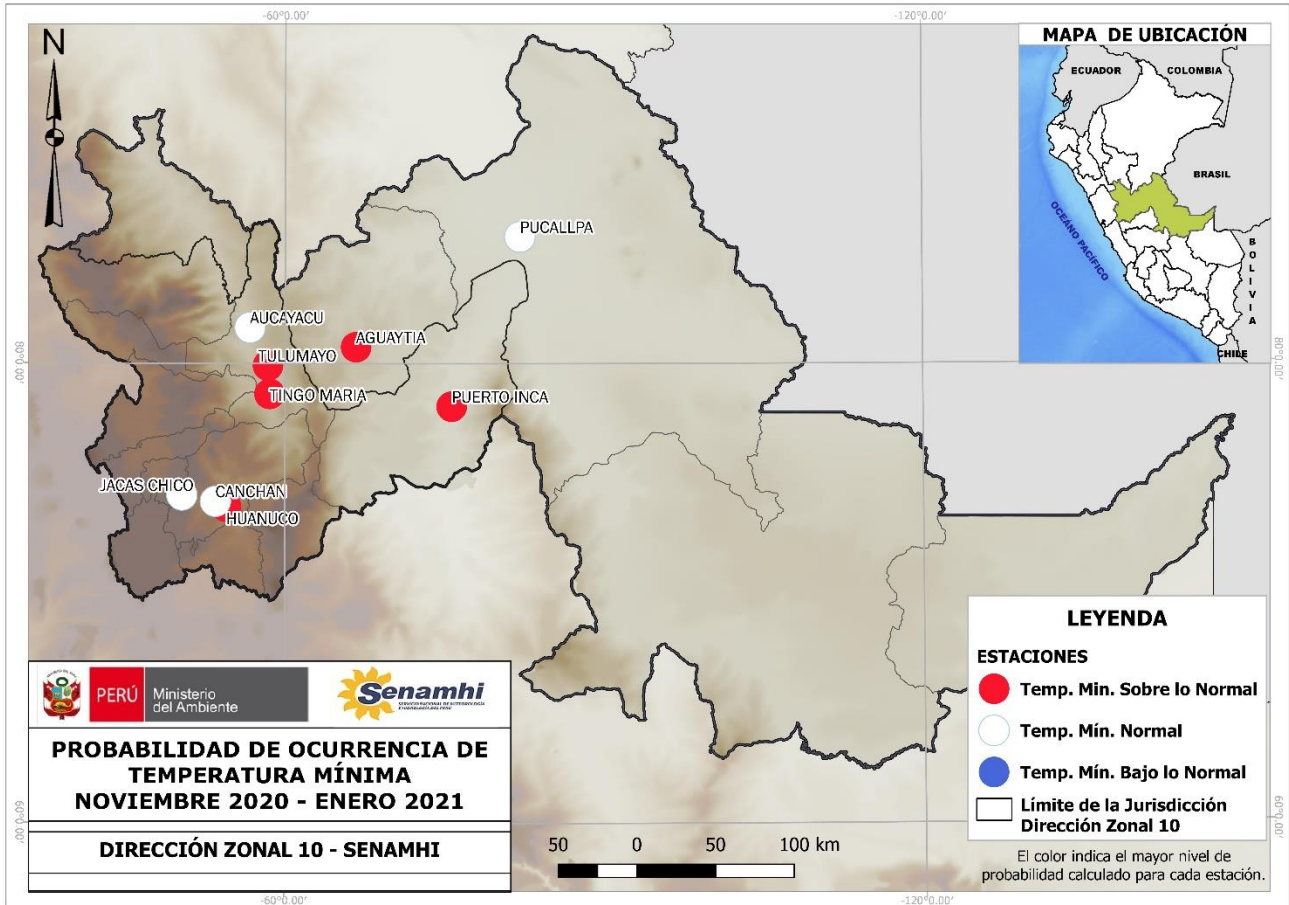

Figura6. Pronóstico de lluvias para el trimestre noviembre 2020- enero 2021. Fuente: DZ10-SENAMHI

**NOTA:** Estos pronósticos trimestrales permiten conocer el grado de probabilidad de que las lluvias se encuentren sobre, debajo o dentro de sus valores normales. Cabe resaltar que la incertidumbre se incrementa en tanto mayor sea la escala temporal de pronóstico (mayor a tres meses).

En la escala de tres meses no se pronostican eventos extremos de corto plazo (lluvias intensas, granizadas, nevadas, entre otros), sino más bien las condiciones promedio del trimestre.

Pronósticos climáticos a nivel nacional y cuencas: <https://www.senamhi.gob.pe/?p=pronostico-climatico>

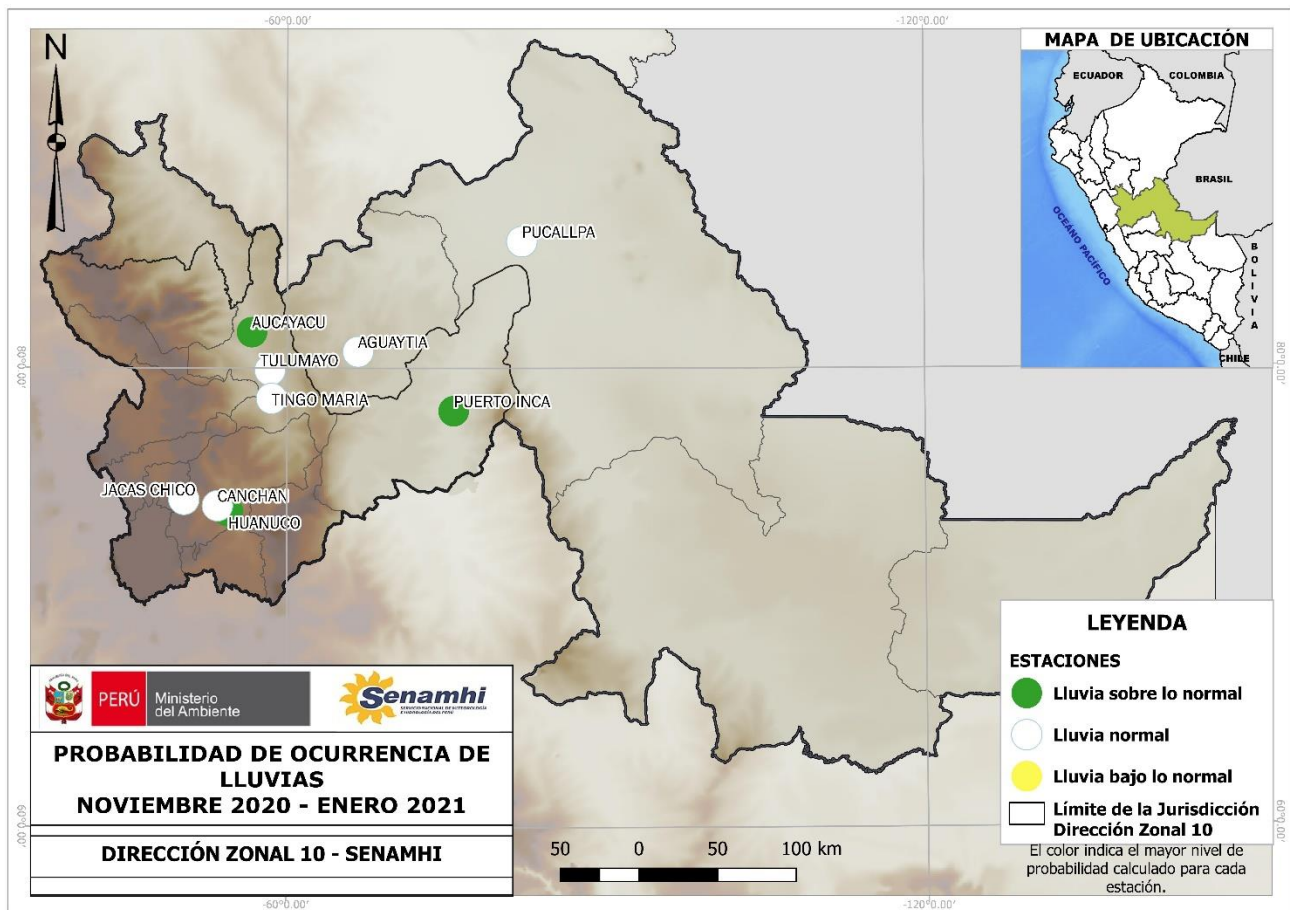

Servicio Nacional de Meteorología e Hidrología del Perú – SENAMHI

**Director Zonal 10**

Ing. Héctor Albero Vera Arévalo  
[hvera@senamhi.gob.pe](mailto:hvera@senamhi.gob.pe)

**Análisis y Redacción:**

Bach. Carmen Rosa Farfan Tovar  
**Analista Meteorológico**  
[cfarfan@senamhi.gob.pe](mailto:cfarfan@senamhi.gob.pe)

Dirección Zonal 10  
 (Huánuco y Ucayali)

Jr. Prolong. Abtao Mz A Lt 4, Huánuco

Teléfono 062- 512070

e-mail: [dz10.huanuco@gmail.com](mailto:dz10.huanuco@gmail.com)