PERÚ | Ministerio del Ambiente | Servicio Nacional de Meteorología e Hidrología del Perú - SENAMHI | Dirección Regional de Lambayeque

Senamhi | SENASA Servicio Nacional de Sanidad Agraria PERÚ | ADEX Asociación de Exportadores

CONVENIO ESPECÍFICO DE COOPERACIÓN TÉCNICA SENAMHI-SENASA-ADEX

"Una red de información agrometeorológica al servicio del sector agro exportador"

REPORTE AGROMETEOROLOGICO DEL MANGO N° 15-2014

Condiciones registradas al 30 de setiembre

ZONA DE PRODUCCION OLMOS

EMC-PASABAR: REGIMEN DE TEMPERATURAS MAXIMAS Y MINIMAS
CAMPAÑA DE MANGO 2014-2015

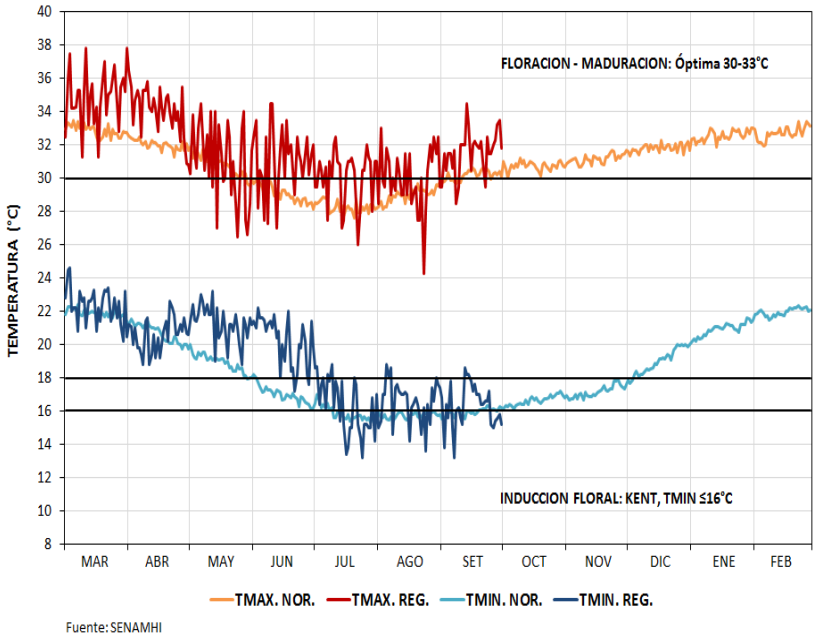

Fuente: SENAMHI

EMC-PASABAR: REGIMEN DE TEMPERATURAS EXTREMAS
MES: SETIEMBRE 2014

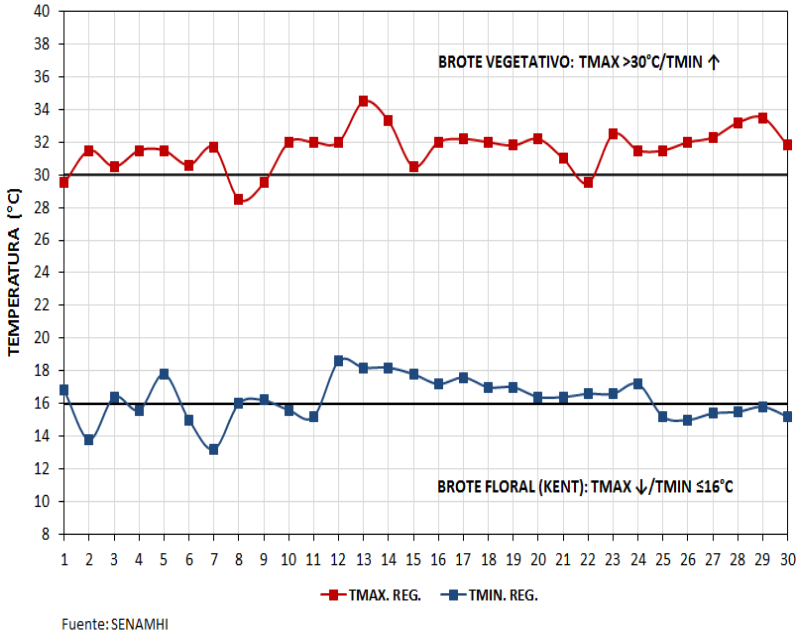

Fuente: SENAMHI

OLMOS	SET	OCT	NOV	DIC	ENE	FEB	MAR	ABR	MAY	JUN	JUL	AGO	SET
TMAX	31.3	31.2	31.5	33.4	33.1	34.0	34.9	34.1	31.0	31.1	30.1	29.9	31.6
TMIN	15.2	16.2	15.9	19.2	22.1	22.1	22.3	20.6	21.3	20.2	16.2	16.6	16.3
PRECIP. (mm)	0.3	12.8	0	4.8	3.3	3.1	16.7	1.8	18.3	0	0	0	0
DTMIN ≤16°C	26	12	15	0	0	0	0	0	0	0	15	8	13

DTMIN≤16°C: Días con temperaturas mínimas menores o iguales a 16°C.

Si desea recibir este Reporte quincenalmente, envié un mensaje a: dr02-lambayeque@senamhi.gob.pe con la palabra **SUSCRIBIR** en el asunto.

Próximo Reporte: 17 de octubre 2014

PERÚ | Ministerio del Ambiente | Servicio Nacional de Meteorología e Hidrología del Perú - SENAMHI | Dirección Regional de Lambayeque

Senamhi | SENASA Servicio Nacional de Sanidad Agraria PERÚ | ADEX Asociación de Exportadores

REPORTE AGROMETEOROLOGICO DEL MANGO N° 15-2014

Condiciones registradas al 30 de setiembre

ZONA DE PRODUCCION MOTUPE

EMA-MOTUPE: REGIMEN DE TEMPERATURAS MAXIMAS Y MINIMAS
CAMPAÑA DE MANGO 2014-2015

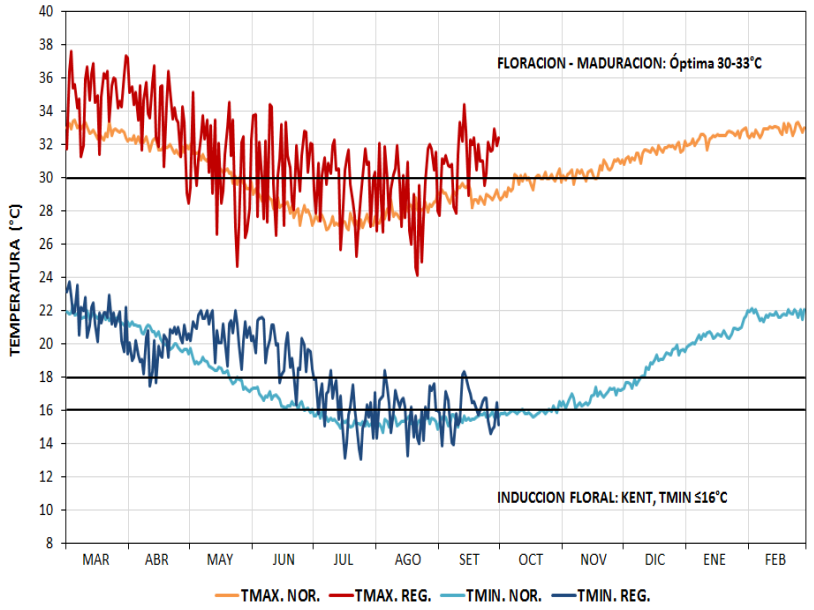

Fuente: SENAMHI-SENASA

EMA-MOTUPE: REGIMEN DE TEMPERATURAS EXTREMAS
MES: SETIEMBRE 2014

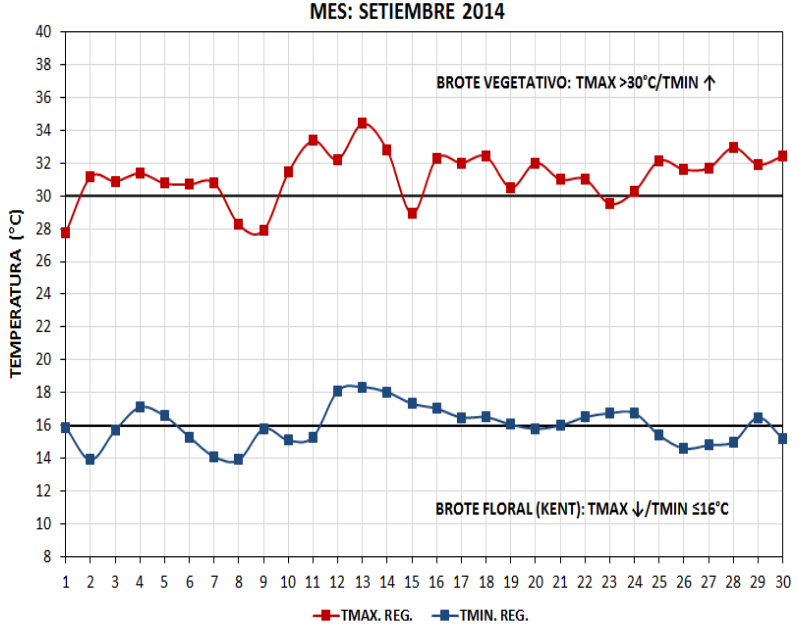

Fuente: SENAMHI-SENASA

MOTUPE	SET	OCT	NOV	DIC	ENE	FEB	MAR	ABR	MAY	JUN	JUL	AGO	SET
TMAX	29.6	30.2	30.4	33.3	33.5	34.7	35.1	33.8	30.7	30.9	29.6	29.1	31.2
TMIN	14.6	15.7	15.3	18.7	21.2	21.4	21.7	19.8	20.8	19.6	16.1	16.0	16.0
PRECIP. (mm)	0	9.2	0	2.6	1.4	0.8	4.4	5.0	9.0	0	0.6	1.8	0
DTMIN ≤16°C	29	21	19	0	0	0	0	0	0	0	14	12	16

DTMIN≤16°C: Días con temperaturas mínimas menores o iguales a 16°C.

Si desea recibir este Reporte quincenalmente, envié un mensaje a: dr02-lambayeque@senamhi.gob.pe con la palabra **SUSCRIBIR** en el asunto.

Próximo Reporte: 17 de octubre 2014

PERÚ | Ministerio del Ambiente | Servicio Nacional de Meteorología e Hidrología del Perú - SENAMHI | Dirección Regional de Lambayeque

Senamhi SENASA Servicio Nacional de Sanidad Agraria PERÚ ADEX ASOCIACION DE EXPORTADORES

REPORTE AGROMETEOROLOGICO DEL MANGO N° 15-2014

Condiciones registradas al 30 de setiembre

ZONA DE PRODUCCION TONGORRAPE

EMA-TONGORRAPE: REGIMEN DE TEMPERATURAS MAXIMAS Y MINIMAS
CAMPAÑA DE MANGO 2014-2015

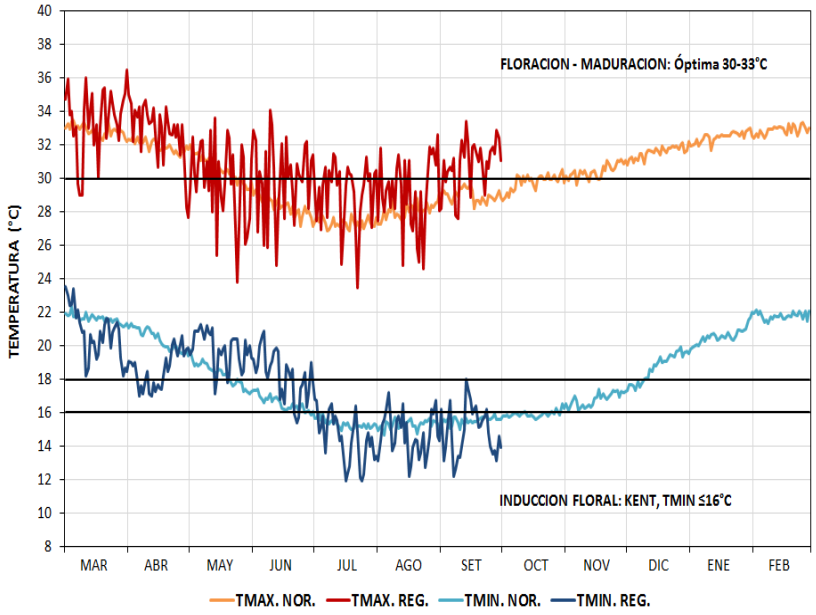

Fuente: SENAMHI

EMA-TONGORRAPE: REGIMEN DE TEMPERATURAS EXTREMAS
MES: SETIEMBRE 2014

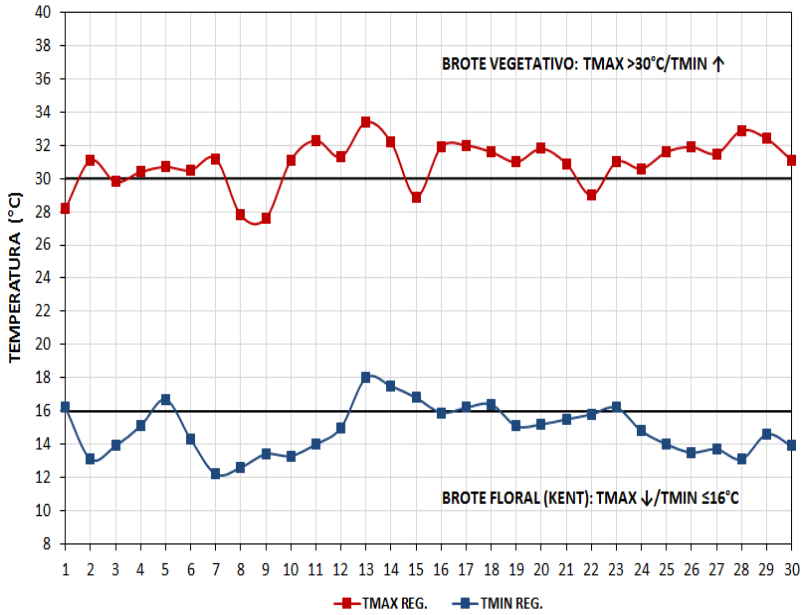

Fuente: SENAMHI

TONGORRAPE	SET	OCT	NOV	DIC	ENE	FEB	MAR	ABR	MAY	JUN	JUL	AGO	SET
TMAX	29.3	29.6	29.8	31.6	31.4	32.6	33.5	32.8	29.8	30.1	29.1	29.1	30.9
TMIN	13.0	14.5	13.7	17.1	19.1	19.6	20.7	18.6	19.8	18.2	14.5	14.7	14.9
PRECIP. (mm)	0	6.7	0	1.2	1.4	0	5.8	4.1	8.7	0.2	0	0.2	0
DTMIN ≤16°C	30	29	28	0	0	0	0	0	0	3	26	26	22

DTMIN≤16°C: Días con temperaturas mínimas menores o iguales a 16°C.

Si desea recibir este Reporte quincenalmente, envié un mensaje a: dr02-lambayeque@senamhi.gob.pe con la palabra **SUSCRIBIR** en el asunto.

Próximo Reporte: 17 de octubre 2014

PERÚ | Ministerio del Ambiente | Servicio Nacional de Meteorología e Hidrología del Perú - SENAMHI | Dirección Regional de Lambayeque

Senamhi SENASA Servicio Nacional de Sanidad Agraria PERÚ ADEX ASOCIACION DE EXPORTADORES

REPORTE AGROMETEOROLOGICO DEL MANGO N° 15-2014

Condiciones registradas al 30 de setiembre

ZONA DE PRODUCCION LA LECHE

EMC-JAYANCA: REGIMEN DE TEMPERATURAS MAXIMAS Y MINIMAS
CAMPAÑA DE MANGO 2014-2015

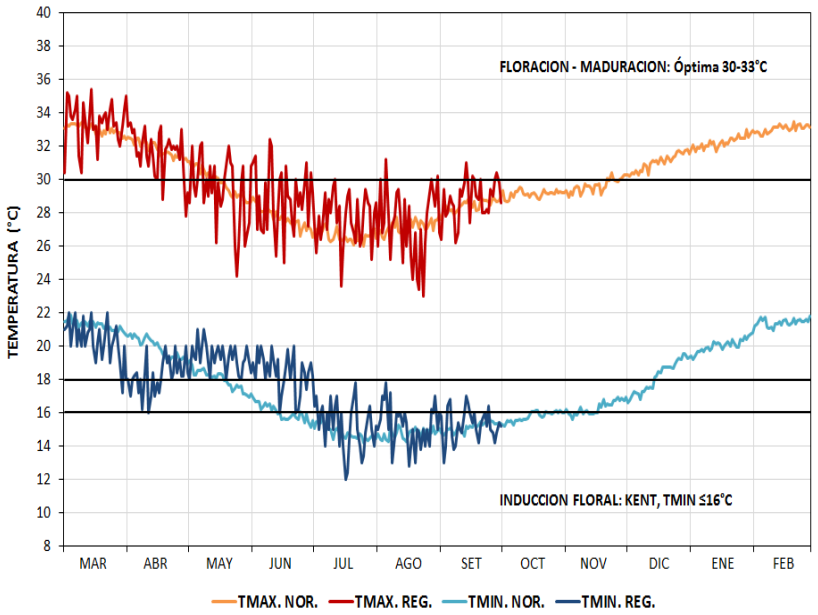

Fuente: SENAMHI

EMC-JAYANCA: REGIMEN DE TEMPERATURAS EXTREMAS
MES: SETIEMBRE 2014

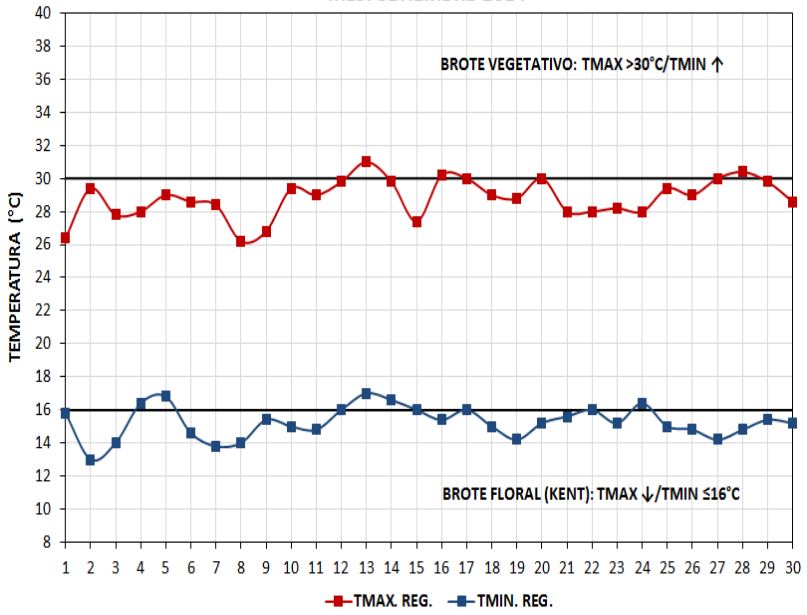

Fuente: SENAMHI

JAYANCA	SET	OCT	NOV	DIC	ENE	FEB	MAR	ABR	MAY	JUN	JUL	AGO	SET
TMAX	29.3	28.8	28.5	31.2	32.1	33.0	33.4	31.6	29.3	28.9	27.6	27.3	28.8
TMIN	14.3	15.2	14.9	17.4	19.6	19.9	20.4	18.2	19.3	18.4	15.2	15.3	15.3
PRECIP. (mm)	0	3.1	0	3.0	0	0	0.8	0.7	5.9	0	0	0	0
DTMIN ≤16°C	30	28	24	0	0	0	0	0	0	2	22	25	25

RESUMEN: En la 2ª quincena de setiembre se continuó registrando en Tongorrape y Jayanca temperaturas mínimas propicias para la inducción floral del mango Kent; sin embargo, en Olmos y Motupe las condiciones solo fueron favorables en la última semana del mes. Según los resultados de la prospección fenológica realizada por el SENAMHI y SENASA (del 24 al 26 de setiembre) en las zonas productoras se estima una cobertura floral promedio por predio de 35% en Olmos y 40% en Motupe; en el caso de predios donde se realizaron aplicaciones de inductores florales la cobertura floral obtenida fue de 60% en Olmos, 76% en Motupe y 98% en Jayanca.

Responsables: Ing. Martín López Ríos: mlopez@senamhi.gob.pe
Ing. Wilson Guerrero Toro: wguerrero@senasa.gob.pe

Apoyo: Tco. Miguel Monja Arroyo.
Tco. Lorena Chavesta Lluen.

Próximo Reporte: 17 de octubre 2014