

**MAPA 01. RIESGO AGROCLIMÁTICO PARA CULTIVO DE MAIZ POR CONDICIONES DE LLUVIAS Y TEMPERATURAS MINIMAS EN LA CUENCA DEL DEL RÍO CAJAMARQUINO (PERIODO: AGOSTO - OCTUBRE 2016)**

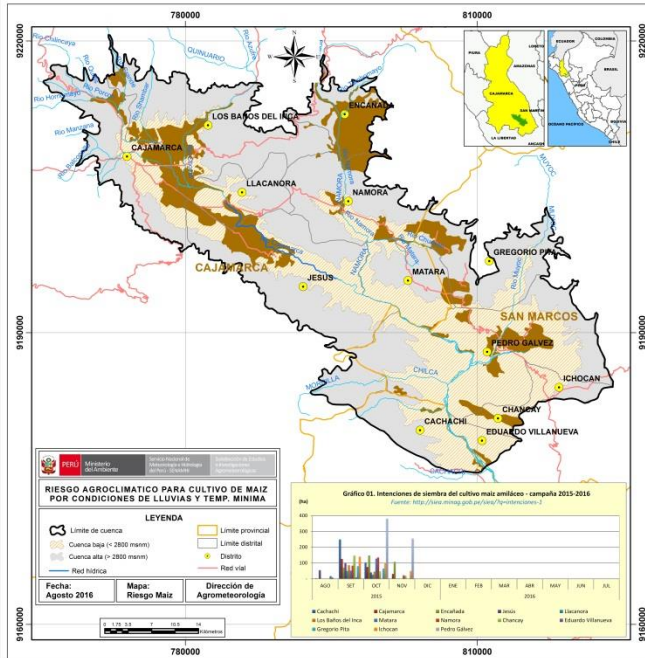

**Riesgo para Cultivo de Maíz por Condiciones de Lluvias y temperaturas mínimas**

**Sin riesgo**  
**Terreno en descanso**

Para el presente periodo en las zonas maiceras de la cuenca del río Cajamarquino, los terrenos agrícolas se encuentran en descanso, lo cual se corrobora con las intenciones de siembra en la campaña agrícola 2015 – 2016 (**Gráfico 01**), por lo que para agosto, setiembre y octubre no hay riesgo agroclimático para el cultivo del maíz frente a las condiciones climáticas esperadas.

**MAPA 02. RIESGO AGROCLIMÁTICO PARA CULTIVO DE PAPA POR CONDICIONES DE LLUVIAS EN LA CUENCA DEL DEL RÍO CAJAMARQUINO (PERIODO: AGOSTO - OCTUBRE 2016)**

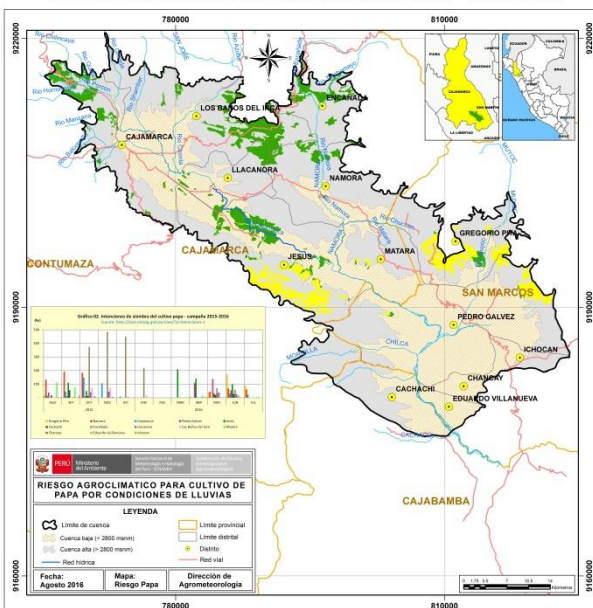

**Riesgo para Cultivo de Papa por Condiciones de Lluvias**

**% Categoría**

03 a 19 Riesgo muy bajo  
27 a 35 Riesgo medio

Para el presente periodo en la cuenca del río Cajamarquino, los terrenos agrícolas bajo secano se hallan en descanso y en algunas zonas agrícolas bajo riego la papa se hallaría en emergencia y desarrollo de brotes laterales como en San Marcos (**Cuadro 01**) y como también nos indica las intenciones de siembra de la campaña agrícola 2015 – 2016 (**Gráfico 02**), para los cuales se observa riesgos agroclimáticos muy bajo color verde y riesgo medio color amarillo, en razón de que se espera acumulado de lluvias deficientes propia de la temporada de estiaje, que no tendría mayores efectos en el desarrollo del cultivo porque sus necesidades hídricas son cubiertas estrictamente mediante el riego.

**MAPA 03. RIESGO AGROCLIMÁTICO PARA CULTIVO DE PAPA POR CONDICIONES DE TEMP. MINIMA EN LA CUENCA DEL DEL RÍO CAJAMARQUINO (PERIODO: AGOSTO - OCTUBRE 2016)**

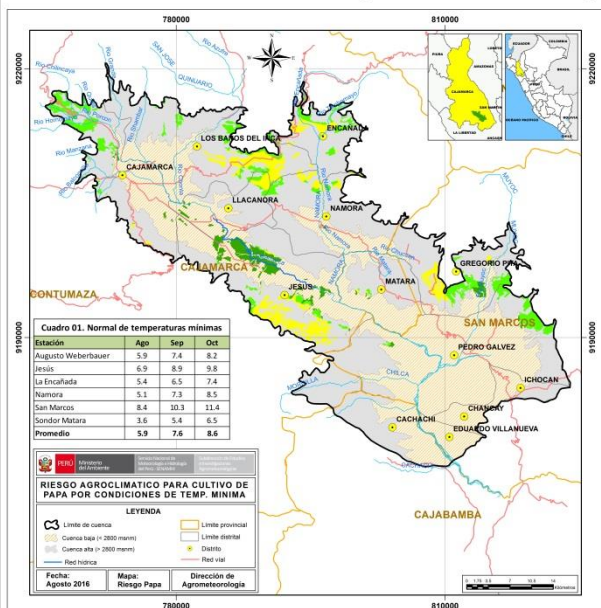

**Riesgo para Cultivo de Papa por Condiciones de Temp. Mínima**

**% Categoría**

10 a 16 Riesgo muy bajo  
19 a 22 Riesgo bajo  
28 a 29 Riesgo medio

Para el presente periodo en las zonas paperas bajo secano en la cuenca del río Cajamarquino los terrenos se encuentran en descanso y en algunas zonas bajo riego la campaña chica se encuentra en marcha, hallándose la papa en emergencia y desarrollo de brotes laterales, para los cuales se observa riesgos agroclimáticos muy bajo color verde oscuro, riesgo bajo color verde claro y riesgo medio color amarillo, en razón de que se espera condiciones favorables de temperaturas mínimas para el desarrollo del cultivo por encontrarse dentro del requerimiento térmico de la planta mayor a 5°C (**Cuadro 01**).

**Cuadro 01. Normal de temperaturas mínimas**

Estación	Agos	Sep	Oct
Augusto Weberbauer	5,9	7,4	8,2
Jesús	6,9	8,9	9,8
La Encañada	5,4	6,5	7,4
Namora	5,1	7,3	8,5
San Marcos	8,4	10,3	11,4
Sondor Matará	3,6	5,4	6,5
Promedio	5,9	7,6	8,6