

**MAPA 01. RIESGO AGROCLIMÁTICO PARA CULTIVO DE MAÍZ POR CONDICIONES DE LLUVIAS Y TEMPERATURAS MÍNIMAS EN LA CUENCA DEL DEL RÍO CAJAMARQUINO (PERIODO: JULIO - SEPTIEMBRE 2016)**

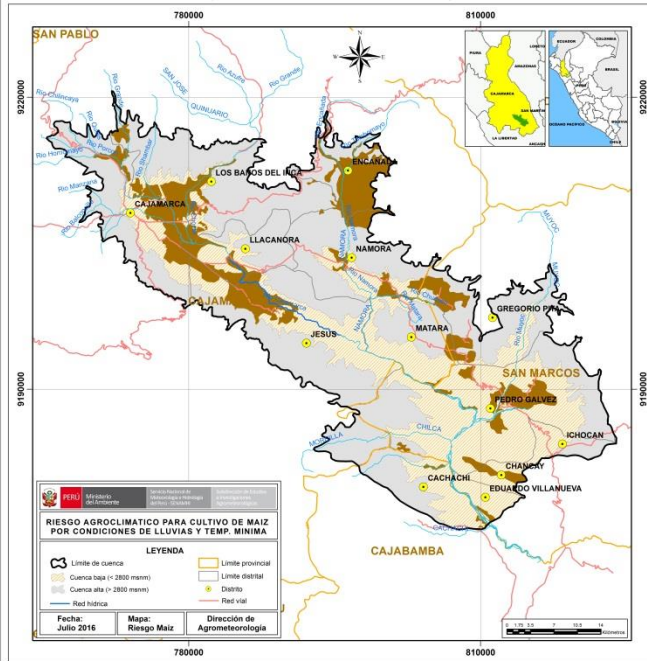

**Riesgo para Cultivo de Maíz por Condiciones de Lluvias y temperaturas mínimas**

**Sin riesgo**  
Tereno en descanso

Para el presente periodo en las zonas maiceras de la cuenca del río Cajamarquino, los terrenos agrícolas se encuentran en descanso tras culminar la campaña agrícola 2015 – 2016, por lo que no hay riesgo agroclimático para el cultivo del maíz frente al pronóstico climático que se espera de acumulados de lluvias menor a lo normal y condiciones normales de temperaturas mínimas.

**MAPA 02. RIESGO AGROCLIMÁTICO PARA CULTIVO DE PAPA POR CONDICIONES DE LLUVIAS EN LA CUENCA DEL DEL RÍO CAJAMARQUINO (PERIODO: JULIO - SEPTIEMBRE 2016)**

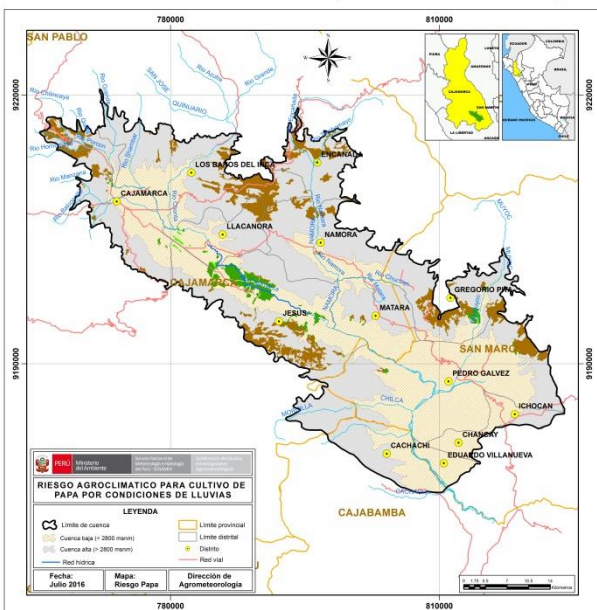

**Riesgo para Cultivo de Papa por Condiciones de Lluvias**

%	Categoría
14 a 19	Riesgo muy bajo
19 a 22	Riesgo bajo
	Sin riesgo - terreno en descanso

Para el presente periodo en la parte alta de la cuenca del río Cajamarquino los terrenos agrícolas destinados al cultivo de papa bajo se encuentran en descanso, por lo que no se observa riesgo agroclimático (color marrón). Sin embargo en la parte baja de la cuenca ya inició la campaña chica con la siembra de papa en algunas parcelas, para los cuales se observa riesgo agroclimático muy bajo y bajo (color verde), en razón de que el cultivo viene siendo conducido bajo riego y el pronóstico climático de acumulados de lluvias menor a lo normal no tendría mayores efectos en el desarrollo de brotes laterales de la papa.

**MAPA 03. RIESGO AGROCLIMÁTICO PARA CULTIVO DE PAPA POR CONDICIONES DE TEMP. MÍNIMA EN LA CUENCA DEL DEL RÍO CAJAMARQUINO (PERIODO: JULIO - SEPTIEMBRE 2016)**

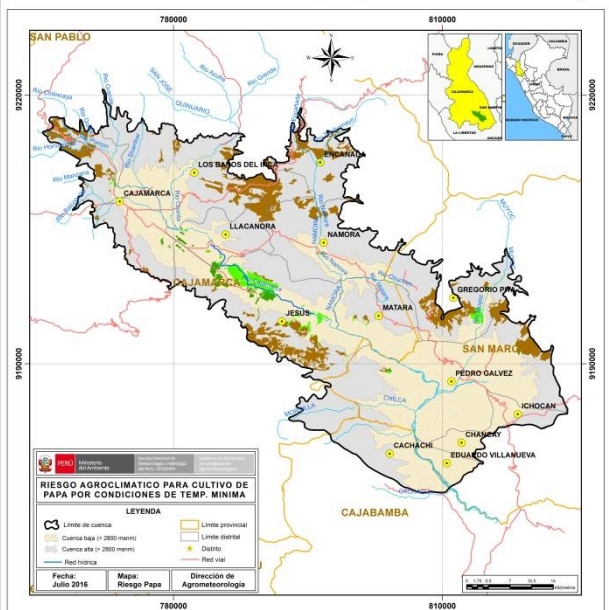

**Riesgo para Cultivo de Papa por Condiciones de Temp. Mínima**

%	Categoría
14 a 17	Riesgo muy bajo
21 a 25	Riesgo bajo
	Sin riesgo - terreno en descanso

Para el presente periodo en las zonas paperas en la parte alta de la cuenca del río Cajamarquino no se observa riesgos agroclimáticos en razón de que los terrenos se encuentran en descanso (color marrón), sin embargo en la parte baja ya inició la campaña chica, para los cuales se observa riesgo agroclimático muy bajo y bajo (color verde), en razón de que se espera condiciones normales de temperaturas mínimas (promedio 6°C), condición climática que estaría favoreciendo el normal desarrollo del cultivo conducido bajo riego.