



BOLETÍN SEMANAL DE CONDICIONES ATMOSFÉRICAS FAVORABLES A INCENDIOS FORESTALES

PRONÓSTICO

Sin condiciones
atmosféricas favorables
para la siguiente semana

INFORME

Del 26 de octubre al
02 de noviembre del
2023

SUSCRIPCIÓN



PERÚ

Ministerio
del Ambiente



Fuente: Jaime Morales
Lampa, Puno

RESUMEN SEMANAL DE FOCOS DE CALOR

RESUMEN FOCOS DE CALOR Del 26/10/2023 al 01/11/2023

Los mayores acumulados semanales de focos de calor se dieron en: Loreto, Ucayali, San Martín, Amazonas y Madre de Dios.

Por otro lado, las regiones con menor acumulado de focos de calor fueron: Moquegua, Áncash, Pasco.

MAPA DE FOCOS DE CALOR A NIVEL NACIONAL

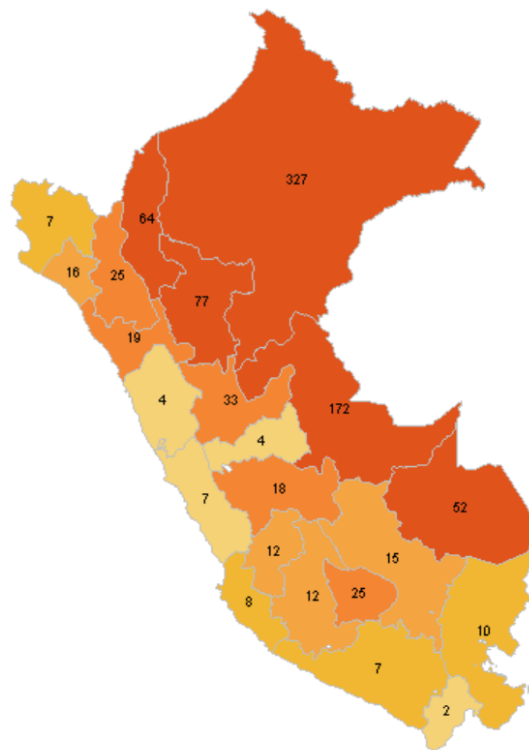

DISTRIBUCIÓN DEPARTAMENTAL DE FOCOS DE CALOR

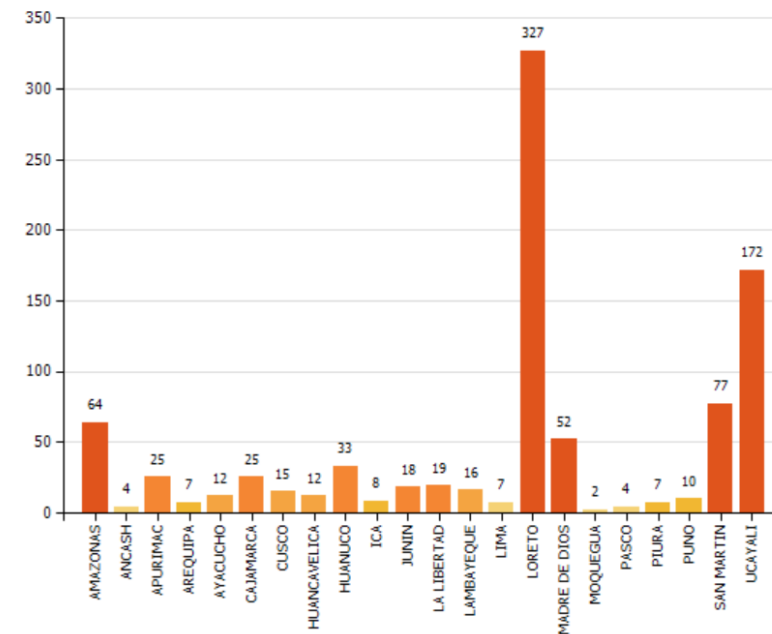

TOTAL DE FOCOS DE CALOR : 916

Fuente: SERFOR

RESUMEN SEMANAL DE EMERGENCIAS DE INCENDIOS FORESTALES

EMERGENCIAS REGISTRADAS POR TEMPORADA DE INCENDIOS FORESTALES DEL 26 DE OCTUBRE AL 02 DE NOVIEMBRE 2023

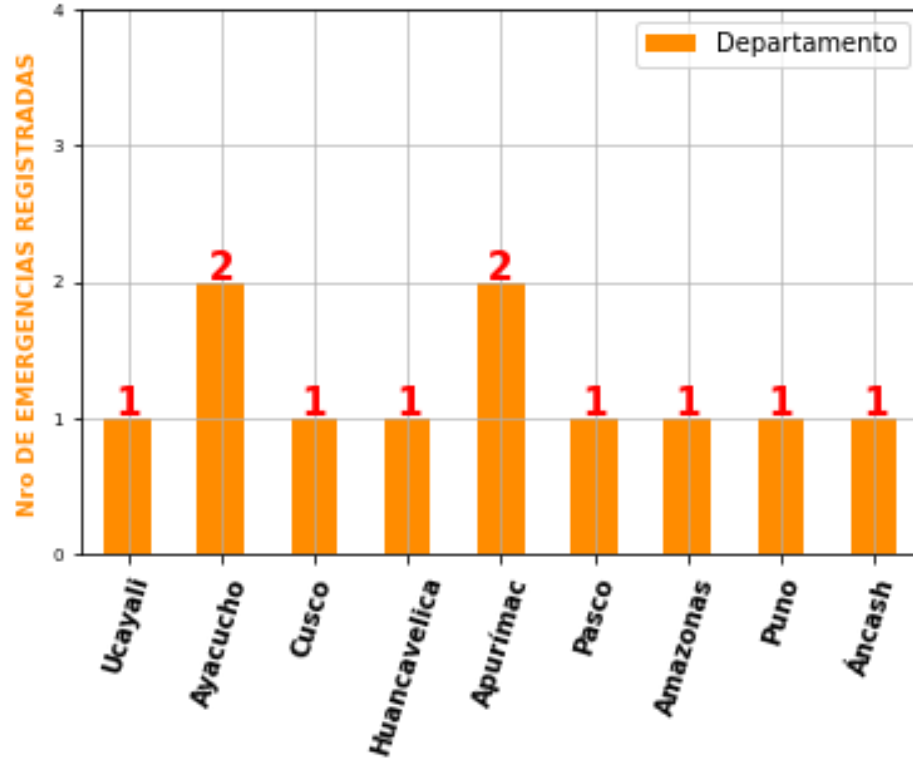

Semana del 26 de octubre al 02 de noviembre 2023

REGIÓN NORTE

Durante la semana de análisis se registro un incendio forestal en Amazonas.

REGIÓN CENTRO

Mientras que, en la zona centro se registro un incendio forestal en cada uno de los departamentos de Ucayali, Pasco, Áncash y Huancavelica.

REGIÓN SUR

Finalmente, en la zona sur se registraron dos incendios en los departamentos de Ayacucho y Apurímac; Cusco y Puno registró un incendio forestal.

ELABORACIÓN: SENAMHI

FUENTE : INDECI

COMPARACIÓN SEMANAL DE ÁREA CON CONDICIONES FAVORABLES VS REGISTRO DE INCENDIOS FORESTALES A NIVEL NACIONAL

Semana del 26 de octubre al 02 de noviembre 2023

Esta imagen muestra un comparativo entre el mapa de condiciones atmosféricas favorables a Incendios Forestales y lo ocurrido en la realidad con respecto al registro de Incendios Forestales y Focos de Calor.

Se observa que los registros de Incendios Forestales se presentaron en los departamentos de Ayacucho y Apurímac; un incendio forestal en cada uno de los departamentos de Ucayali, Cusco, Huancavelica, Pasco, Amazonas, Puno y Áncash. Por otro lado, el mayor acumulado de focos de calor se presentó en las regiones de la selva, tanto centro como norte.

NOTA

Foco de calor: Anomalía térmica detectada por el satélite.

Incendio registrado: Emergencia de incendio forestal reportado por INDECI.

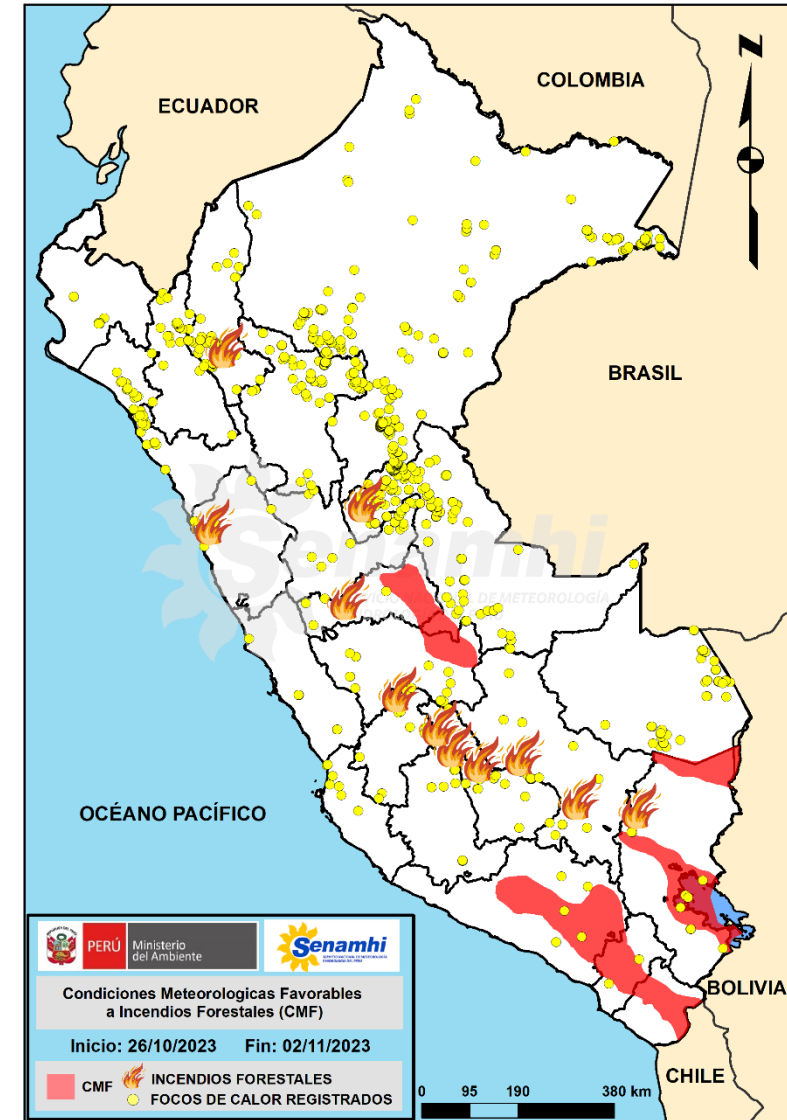

CONDICIONES FAVORABLES A INCENDIOS FORESTALES

SENAMHI informa que no existen condiciones atmosféricas favorables a Incendios Forestales para la siguiente semana.

Se emitirá uno próximo, si las condiciones atmosféricas lo permiten.

Dirección de Meteorología y Evaluación Ambiental Atmosférica

Jhojan Pool Rojas Quincho

jprojas@senamhi.gob.pe

Subdirección de Predicción Meteorológica

Kelita del Rocío Quispe Vega

kquispe@senamhi.gob.pe

El boletín semanal de incendios forestales lo encuentras

en:

<https://www.senamhi.gob.pe/site/incendio/>

Para para mayor información sobre los avisos meteorológicos, visite este link :

<http://www.senamhi.gob.pe/avisos>

Si deseas suscribirte a este y los otros boletines de incendios forestales, visite este link :

<https://forms.gle/nYbU8JyqYdSQXVWo9>

Próxima actualización: Según se amerite



Servicio Nacional de Meteorología e Hidrología del Perú - SENAMHI

Jr. Cahuide 785, Jesús María

Lima 11 - Perú



Pronóstico:

996 369 766 (Whatsapp: Atención las 24 horas)

Consultas y sugerencias:

pronosticador@senamhi.gob.pe